ULTIMISSIMA EDIZIONE

Anno 88 Numero 231

L. 50 (arret. in abb. post.) - Abb. Italia (c.c.p. 2/1250): anno L. 13.000, sem. 6750, trim. 3500 - Estero (tariffa post. ord.): anno L. 22.000, sem. 11.250, trim. 5750

REDAZIONE, AMMINISTRAZIONE, TIPOGRAFIA: TORINO, VIA ROMA 80. Centralino tel. interc. 57.50 - Telex 21.121

STAMPA SERA

ULTIMISSIMA EDIZIONE

Sabato 10 - Domenica 11 Ottobre 1964

Succursali PUBBLIKOMP SERVIZI s.p.r.l. Roma, via Nazionale 69, tel. 53.978 (15 linee) Milano, via Mercanti 2, telefono 720.121 Roma, largo M. Grimani 2, telef. 895.477 Genova, via XX ottobre 156/r, tel. 585.832

Si avverte di essere in ogni caso il diritto di ritirare qualsiasi inserzione

Pubblicità: Avvisi Commerciali L. 200 ogni mm. altezza-colonna (lunedì 500) posiz. e data prestabilite mm. 3096 - Finanziari, Legali L. 300 (lunedì 700) il mm. - Necrologi L. 500 parola - L. 500 per parola - Echi Cronaca e Sportivi L. 600 (lun. 1200) la linea - Rassegna vedi rubriche - Estero aumento tariffe 25%. Conto arretrati: prezzo doppio - Estero ediz. lunedì (spediz. senza Pacli contr. con tariffazione): *Argentina pes. 18; Austria sc. 3,5; Belgio fr. 6; *Canada cents 30; *Corea (r. 10; *Danimarca kr. 1,10; *Gibilterra pen. 6; Hellena cents 40; *Finlandia mark. 0,60; Francia n.fr. 0,50; Germania D. M. 0,60; *Grecia dr. 8; *Inghilterra sh. 1; *Iran ris. 18; *Israele Ag. 70; Jugoslavia dinari 55; *Libano p. l. 60 *Lista pias. 4; *Malta d. 0; *Norvegia kr. 1,10; *Olanda cents 40; Polonia zl. 9,90; *Portogallo esc. 6; *Somalia sc. 1,10; *Spagna pes. 7; *Sud Africa rand 0,30; *Svezia kr. 0,80; Svizzera fr. 0,60; *Tunisia mill. 60; *Turchia lit. 1,50; *U.S.A. cents 25

La questione della Presidenza

Breve tregua (due o tre mesi) per il QUIRINALE

A metà della prossima settimana avremo la risposta al questionario del governo da parte dei tre medici curanti di Segni - Ma il responso sarà quasi certamente dilatorio: Chalfiol, Giunchi e Fontana fisseranno probabilmente una scadenza non immediata per decidere - Venerdì il problema alle Camere

Roma, sabato sera.

Dopo un settembre tempestoso (tanto tempestoso che il governo sembrò sull'orlo della crisi), in ottobre la situazione politica presenta segni notevoli di schiarita. La conferenza-stampa di Rumor alla Rai-tv è stata commentata favorevolmente da tutti i partiti «alleati» della dc. La macchina programmatica del governo si sta rimettendo in moto. In questo clima l'altro giorno i rappresentanti dei gruppi della maggioranza di Montecitorio hanno concordemente deciso di sollecitare la Camera ad occuparsi al più presto delle leggi regionali.

Il ministro Preti (riforma burocratica) nel ricevere, ieri, i rappresentanti della Cisl, ha dato loro assicurazione che il governo approverà presto il disegno di legge sul consolidamento degli statali, anche se occorre definire — e ciò verrà fatto in una imminente riunione interministeriale — le «implicazioni finanziarie» (leggi spesa) del progetto legislativo.

Un comunicato emesso dopo una riunione cui hanno partecipato il vice presidente del Consiglio Nenni, i ministri Mancini (Lavori Pubblici), Taviani (Interni), Reale (Giustizia), Colombo (Tesoro), Pieraccini (Bilancio), Delle Fave (Lavoro) ha reso noto che l'esame preliminare della legge urbanistica — dai socialisti più volte definita una delle misure che più qualificano politicamente l'azione del governo di centro-sinistra — *verrà concluso in prossima settimana. Subito dopo il disegno di legge sarà portato al Consiglio dei ministri per la definitiva approvazione*».

Anche attorno al problema Quirinale la tensione sembra diminuita. Non perché il problema appaia prossimo a soluzione, ma perché i partiti della maggioranza si stanno tutti convincendo del fatto che il massimo sperabile ora come ora è un'indicazione la più precisa possibile circa il momento in cui si potrà accertare l'impedimento o meno del Capo dello Stato.

Questa indicazione è l'obiettivo che il governo si propone di raggiungere col questionario che il ministro Reale ha già redatto e che verrà sottoposto ai professori Chalfiol, Giunchi e Fontana lunedì o martedì. Nel questionario, secondo indiscrezioni, oltre a sollecitare un giudizio sulle probabili prospettive della malattia (quando potrebbe avvenire la guarigione, se Segni sarà in grado di tornare a esercitare le funzioni di capo dello Stato, ecc.) si invitano i medici a fissare una scadenza entro la quale ritengono di poter dare un responso categorico nel caso in cui (caso più che probabile, anzi quasi certo) non si sentano di darlo subito.

Se i medici accetteranno di pronunciarsi entro un determinato periodo di tempo non si avrà una soluzione del problema del Capo dello Stato, ma si avrà la prospettiva di una soluzione. Più precisamente, si saprà quando potrà essere definita questa delicata questione creatasi ormai da quasi tre mesi al vertice dello Stato. E sarà già qualcosa.

Il questionario e le relative risposte dei medici saranno discussi mercoledì o giovedì al Consiglio dei ministri. Venerdì Moro risponderà alla Camera alle interrogazioni già presentate sul problema del Quirinale (da pci, psiup, psi, pri e msi) e a quelle che potranno venire presentate nei prossimi giorni (l'interrogazione della dc è certa, e probabile è una analoga iniziativa del pli). Dopo di che il problema verrà aggiornato e non se ne parlerà, o se ne parlerà poco, per due o tre mesi. Anche le polemiche che si sono sviluppate attorno a questo problema, pertanto, si attenueranno. Di polemiche resteranno solo quelle — inevitabili — che i partiti si scambieranno durante la campagna elettorale per le amministrative del 22 novembre.

Dalla direzione del psi — a conclusione dei lavori del comitato centrale — sono usciti i tre dissidenti della maggioranza (Frillcani, Averardi e Righetti) e sono entrati i tre rappresentanti della sinistra (Preti, Ariosto, Bernabei). I tre dissidenti, cui si unirà l'on. Ferrari, daranno vita a una nuova corrente che si chiamerà, per ora, «Gruppo dell'Umanità».

Il Comitato centrale del pci riprenderà i suoi lavori mercoledì (li interruppe ieri in occasione delle esequie di Vello Spano). Dovrà decidere circa l'invio di una delegazione del partito alla conferenza di Mosca del 15 dicembre. Tale conferenza, com'è noto, ha lo scopo di preparare una più vasta assemblea mondiale dei partiti [illegible] sui problemi creati dal conflitto russo-cinese.

A proposito delle decisioni del Comitato centrale del pci dovrebbero esserci pochi dubbi. Togliatti, nella sua memoria di Yalta, affermò testualmente: «*Rimane fermo che noi prenderemo parte, e parte attiva, alla conferenza preparatoria* (di Mosca). Il comitato centrale non potrà ignorare questa indicazione. A meno che, s'intende, non intervengano fatti nuovi in seno al movimento comunista internazionale.

Uno di questi fatti nuovi potrebbe essere l'annullamento, o il rinvio, della conferenza di Mosca, di fronte al rifiuto di alcuni partiti comunisti (l'ultimo è stato quello jugoslavo) di parteciparvi con proprie delegazioni.

Mario Pinzauti

Moro e Rumor a Trento per l'inaugurazione ufficiale della campagna elettorale

TRENTO, sabato sera.

La democrazia cristiana apre oggi ufficialmente nella nostra città la campagna elettorale per le amministrative, che si terranno in tutta Italia domenica 22 novembre.

Domani, com'è noto, circa 10.000 dirigenti, iscritti e simpatizzanti della dc, con i quali saranno anche circa quattromila ex Volontari della libertà, guidati dall'on. Canestrari, ricorderanno a Trento il decimo anniversario della scomparsa di Alcide De Gasperi. Dopo una Messa in suffragio, presente anche l'on. Moro, il sen. Piccioni e l'on. Rumor ricorderanno in piazza Duomo la figura e l'opera dello statista.

CARBONI - NAFTA

SHELL

IL RISCALDATORE INDUSTRIALE SENZA TUBO DI SCARICO!

KEROSENE

POTEZ

HY-LO

TERMOSHELL

chiesa

Piazza Baldissera 3 (Stazione Dora) TORINO Tel. 271.946 - 289.918 Tel. 287.493 - 287.494

IN UNA FAVOLOSA CORNICE DI FOLLA

HIRO HITO ha aperto le Olimpiadi di Tokio

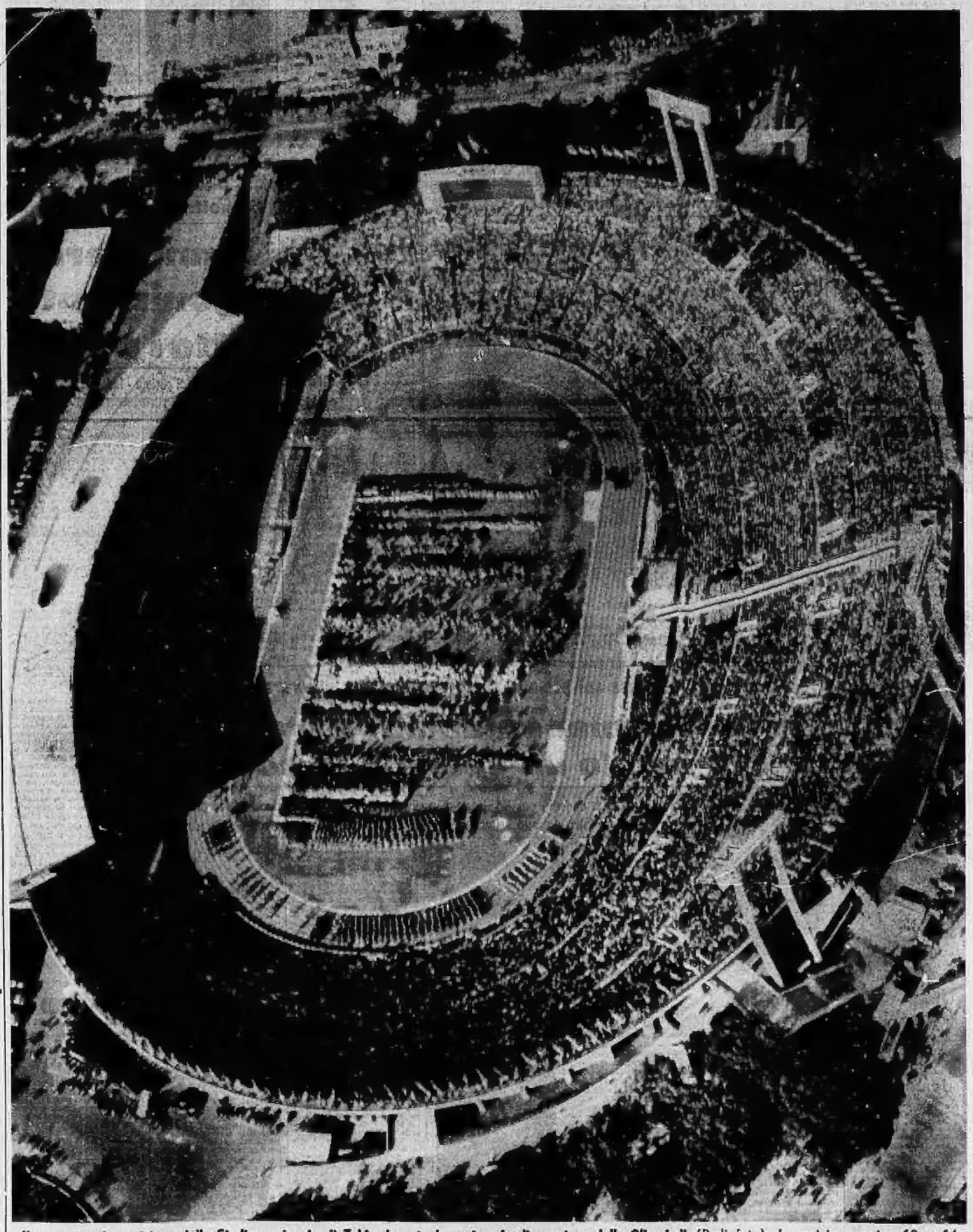

Una spettacolare visione dello Stadio nazionale di Tokio durante la cerimonia di apertura delle Olimpiadi (Radiofoto) I servizi a pagina 13 e 14

CRONACA CITTADINA

Decisо stamane dai partiti

LE ELEZIONI: niente propaganda con insegne luminose

A Torino, per le amministrative, 12 liste in lizza

Si è riunita stamattino in Municipio, presieduta dal sindaco ing. Anselmetti, la commissione interpartitica per la disciplina della propaganda elettorale. Erano presenti rappresentanti della democrazia cristiana e dei partiti liberale, socialista democratico, repubblicano, comunista, socialista, socialista di unità proletaria, del movimento sociale italiano, del partito democratico italiano di unità monarchica, del Marp, di «Nuova Democrazia» ed esponenti del comitato promotore di una nuova lista che dovrebbe denominarsi del «Cavallo d'Bronzo».

Scopo della riunione era di prendere accordi di massima fra i partiti per la campagna elettorale. E' stato deciso fra l'altro che nessun partito adopererà insegne luminose. Quasi abbondavano ancora, in particolare in piazza Carlo Felice, durante le ultime elezioni politiche; il loro costo è assai alto ed inoltre disturbavano notevolmente l'aspetto delle zone dove erano installate.

Altre decisioni: i partiti sono d'accordo nel ridurre notevolmente il numero degli striscioni.

Martedì si riunirà la Giunta comunale; nel corso della seduta sarà discusso il piano per l'assegnazione ai partiti in base — che dovrebbero essere dodici per il Comune di Torino — delle spazie sui tabelloni elettorali. L'affissione dei manifesti e dei giornali murali interesserà giocoli; il Municipio ha fatto sistemare i cartelloni in certe zone della città, in modo che ai lati di imbrattare i muri. Già nelle ultime consultazioni elettorali i partiti avevano disciplinatamente rispettato questo accordo.

TEMPERATURA DI OGGI

Massima	+15,4
Minima	+ 7,1

Il Bollettino meteorologico segnala inoltre: temperatura media (notturna) +7,5; ore 8 +7,6; press. 730,2; umid 81 %. Cielo sereno. Previsioni: Nuvolosità scarsa. Temperatura a Caselle: max. +10,4; min. +3,5; ore 8: +5,0.

Bimbo di tre anni erra da solo in corso S. Maurizio

Portato alla sezione dei carabinieri: nessuno si presenta a prenderlo

Un bimbo di circa tre anni errava questa mattina verso mezzogiorno lungo corso San Maurizio. In quell'ora il traffico era molto intenso, ma il piccolo non mostrava di averne paura: si avventurava al di là del viale, incurante se il semaforo segnava il rosso od il verde, si cacciava quasi sotto le automobili, si metteva a correre d'improvviso per arrestarsi di colpo. Finalmente un giovanotto riusciva ad acciuffarlo. Il piccolo si divincolava, cercava di sfuggirgli in tutti i modi. Il giovane lo interrogava; quello non rispondeva parola.

Il giovane lo portava alla vicina sezione dei carabinieri, in via Vanchiglia 3 bis e qui lo lasciava. Neppure i carabinieri riuscivano a cavargli di bocca un'indicazione che servisse a riportarlo a casa. Fino alle tredici nessuno si è presentato a prenderlo. Il piccolo, come dicevamo, dimostra un'età di tre anni, è biondo, con i pantaloncini rossi.

Medaglie d'oro ai cuochi per la campagna della patata

La Camera di Commercio, nel quadro della campagna nazionale per l'aumento del consumo della patata, ha messo a disposizione 25 medaglie d'oro e 24 diplomi per un concorso indetto fra i ristoratori e i cuochi. I vincitori saranno premiati martedì prossimo.

La selvaggia scena in una crisi provocata dalla morfina

Forse il medico accoltellatore sarà internato in una clinica

Ieri i carabinieri lo avevano interrogato su alcune ricette che prescrivevano stupefacenti - Nel pomeriggio la vendetta contro il padre della donna che non voleva essere coinvolta nel traffico Avrebbe contratto il vizio della droga in Estremo Oriente: ora non può più farne a meno

I carabinieri del Nucleo di polizia giudiziaria non hanno potuto interrogare il medico Giovanni De Giorgi, 45 anni, arrestato in corso Orbassano, che nel primo pomeriggio di ieri, in preda ad una sanguinaria crisi provocata dagli stupefacenti, ha cercato di uccidere un agente di polizia, patrigno della donna che si rifiutava di essere coinvolta nei suoi traffici.

E' probabile però che il medico, anziché essere arrestato venga internato per un lungo periodo di tempo in una casa di cura. Nel tardo pomeriggio ad interessarsi del caso sarà la «sezione narcotici» della Squadra Mobile che vuol vederci chiaro in tutta la faccenda. Attualmente il De Giorgi è ricoverato in una clinica, ma ben presto sarà in grado di rispondere alle domande degli inquirenti.

Il mancato omicida, proviene da una distinta famiglia, è stato ufficiale in marina ed avrebbe contratto il vizio degli stupefacenti durante i numerosi viaggi compiuti in Estremo Oriente. E' un misterioso che non riesce più a farsi a meno della droga.

L'aggressione potrebbe sembrare dettata da motivi sentimentali, in realtà la donna, Rosina Ulrich, di 34 anni, che è separata dal marito e vive in via Roccaforte 17 con la madre e il patrigno, Giacomo Barchetta, appuntato di P. S., non soltanto rifiuta di vederlo da qualche mese, ma ha categoricamente rifiutato di prestargli il suo aiuto per procurargli gli stupefacenti. E' probabile che sia quest'ultima la causa della crisi.

I rapporti tra il medico e la sua amica si sono guastati in modo clamoroso alcuni mesi fa, quando l'uomo fece irruzione in un appartamento che la signora aveva in corso Siracusa, mentre essa era in compagnia di un uomo. Il medico aveva creduto di trovarsi davanti ad un rivale — si trattava invece di un rappresentante di commercio — e l'aveva aggredito. Ne era nata una mischia furibonda, continuata sulla scala del caseggiato, cui pose fine l'intervento della polizia.

Da qualche tempo i carabinieri lo tenevano d'occhio. Ieri mattina l'hanno convocato in caserma per chiedergli schiarimenti a proposito delle ricette per medicinali a base di morfina che egli aveva segnato sul libretto della mamma di Rosina Ulrich. Ce n'era un quantitativo così ingente, da servire un incredibile numero di malati.

La donna, per non essere ingiustamente sospettata di complicità, ha spiegato che non appena si è accorta che le ricette erano attraverso il suo libretto, servivano al medico per alimentare il suo orribile vizio, aveva troncato ogni rapporto.

Il medico è uscito dal primo interrogatorio furioso. Alle 14,30 è sotto la casa della Ulrich. La donna vede da una finestra la macchina e temendo qualche terribile rappresaglia avverte il patrigno. Giacomo Barchetta scende in strada ad affrontarlo.

«Appena lo aguanto ulirse ad era esaltato — racconta — *Gli ho chiesto che cosa voleva, lui ha tirato fuori di tasca un coltello e mi si è avventato addosso».* L'appuntato di P.S. ha reagito nell'unico modo possibile: afferrando con la mano nuda la lama del coltello. Così ha bloccato l'aggressore, ma si è tagliato profondamente il palmo. Il medico ha liberato il coltello ed ha vibrato un altro colpo: con l'altra mano il poliziotto ha deviato ancora l'arma.

«A questo punto ho tirato fuori la pistola — dice Giacomo Barchetta. — *Mi rendevo conto di trovarmi davanti ad un maniaco e così l'ho soltanto colpito alla testa con il calcio dell'arma. Lui è balzato sulla sua auto ed ha cercato di investirmi. Mentre rientravo in casa per medicarmi, lui è tornato indietro e con un urlo ha fracassato la carrozzeria ed i cristalli della "600" di Rosina».* Il medico è stato fermato alcune ore dopo dai carabinieri nella sua casa. Il colpo ricevuto alla testa aveva aggravato le sue già precarie condizioni fisiche, per cui si è reso necessario il suo ricovero in clinica.

L'agente Giacomo Barchetta

Ha sparato senza valerlo nella stanza del commendatore

La polizia ha identificato il misterioso sparatore che, la notte di giovedì scorso, aveva bruscamente interrotto il riposo del comm. Guglielmo Barberis, abitante al sesto piano del Lungopò Antonelli 128. Questi nel cuore della notte era stato svegliato da un rumore di vetri infranti: un proiettile, trapassando la imposta, aveva rotto il vetro e sparpagliato una specchiera all'altro lato della stanza.

Il mistero è stato risolto: il colpo è stato sparato dall'inquilino Annibale Bosco, abitante in corso Casale 242. Giovedì notte aveva sentito rumori in giardino e, credendo che fossero i ladri, aveva sparato dalla finestra due colpi con una pistola calibro 7,65. Uno dei proiettili ha compiuto una traiettoria inspiegabile ed è entrato nella finestra sull'altra sponda del Po. L'incauto tiratore è stato assolto.

In via Borgovanchiglia 54 è stato svaligiato l'alloggio di Giovanni Rasia. I ladri sono entrati con chiavi false. Hanno rubato 200 mila lire in contanti e preziosi per altre 300 mila.

Da una copisteria nelle immediate vicinanze del Tribunale

Spariti i testi delle arringhe

I ladri hanno sottratto, con altri importanti documenti, tutte le macchine per scrivere

I ladri hanno saccheggiato la notte scorsa la copisteria della signora Bruna Marano, in via Sant'Agostino 4. Sono entrati nel locale forzando il finestrino di un ripostiglio verso il cortile, ed hanno rubato tutte le macchine per scrivere — otto in totale — e una calcolatrice elettrica. Il danno complessivo è di altre due milioni e mezzo.

Il furto è stato scoperto dalla titolare stamattina alle sette quando si è recata ad aprire la copisteria. Aveva chiuso il negozio ieri sera alle 20. Le impiegate erano uscite poco prima lasciando sulle macchine alcune fogli battuti a macchina interrotte. L'ufficio è vicino al tribunale, fra le carte affidate alla Marano per la copia c'erano fra l'altro atti processuali e arringhe di avvocati.

La signora ha trovato i tavoli completamente spogli. I saccheggiatori avevano portato via insieme alle macchine per scrivere anche gli inchiostri. L'episodio è stato denunciato al commissariato di P.S. Mercantile.

★ Un furto analogo è stato commesso nel negozio di elettrodomestici di Mario Orbanese, in via San Paolo 26. I ladri hanno rinunciato dal cortile un passaggio che era stato murato con una parete sottile. Sul muro era rimasta una vecchia porta che è stata divelta. Poi la banda ha praticato fra i mattoni un foro di circa un metro di diametro.

Attraverso questa apertura sono stati asportati televisori, apparecchi radio e altri elettrodomestici per un valore di circa due milioni.

I ladri hanno lasciato le scrivanie vuote: le impiegate non possono lavorare

Stanotte in piazza Vittorio

Donna ferita agonizzante sotto i portici

Non è in grado di parlare - Indagini della polizia

Una donna di sessantanni è stata trovata ferocissima stanotte sotto i portici di piazza Vittorio. Alle 2,30 alcuni passanti hanno visto un corpo steso a terra fra le colonne dei portici, nel tratto compreso fra via Bava e il Po. Si sono avvicinati, hanno cercato di sollevarla. Ma hanno subito compreso che la poveretta era in gravi condizioni. Sono corsi in un vicino bar che stava chiudendo ed hanno telefonato alla Croce Rossa.

Poco dopo un'ambulanza era sul posto ed ha caricato d'urgenza la donna, che si lamentava debolmente e perdeva sangue da alcune ferite. Veniva portata al San Giovanni, dove i medici la medicavano e riceverano con prognosi riservata in stato comatoso per un grave trauma cranico e per parecchie contusioni. E' Rosa De Marchi vedova Franchino; abita in via Bava, al numero 5.

Sembra che la donna, sola al mondo, passasse serata in serata in un'osteria della zona. Ieri sera era stata vista uscire poco dopo mezzanotte. Evidentemente mentre ritornava si sarebbe sentita male ed è caduta battendo violentemente la testa probabilmente contro la base di una colonna. E' rimasta a terra almeno un paio d'ore prima che fosse scorta dai due passanti che hanno provveduto a farla ricoverare in ospedale. La Questura ha ordinato indagini per accertare che la donna sia veramente caduta e non sia invece stata aggredita da qualcuno per impadronirsi dei pochi soldi che aveva nella borsa.

★ Stamattina alle 8,30 è stata ricoverata al Maria Vittoria la signora Adele Adriano in Minello, di 34 anni, abitante in via Sostegno 2 bis. Mentre attraversava il corso Francia, all'altezza della strada delle Basse della Dora, era stata investita da una motoretta, guidata dall'operaio Francesco Amato, 48 anni, corso Francia 264. La Minello era sulle strisce pedonali. I medici l'hanno trattenuta in osservazione. Le sue condizioni non sono gravi.

★ Il bimbo avvelenato da un infuso di papaverina ha trascorso una notte tranquilla sotto la tenda ad ossigeno. Le sue condizioni generali vanno leggermente migliorando ed i medici del Maria Vittoria sperano di salvarlo.

Il piccolo, Amadeo D'Acquino, un anno, via Gaudenzio Ferrari 9, di Collegno, ha la mamma ricoverata alle Molinette. La donna in giornata sarà sottoposta a un intervento chirurgico ed ignora l'accaduto. Ieri il marito Antonio, 34 anni, sentendo il figlioletto piangere continuamente e non riuscendo a calmarlo in alcun modo, pensava di far ricorso ad un farmaco di papavero. Il piccino è caduto in un sonno profondo. Ha dormito a lungo ed all'ora della pappa non si è svegliato. Inoltre il D'Acquino ha notato che aveva il respiro affannoso ed era pallidissimo. Allarmato ha chiamato un medico che ha ordinato l'immediato ricovero in ospedale. Qui il piccino è stato ricoverato con prognosi riservata.

Ha raggiunto in carcere gli altri due rapitori

«Sono stato io a invitare la sposa a salire in auto»

Leonardo Battiliana: «Ero innamorato di Maria»

Anche il terzo giovane implicato nel «rapimento» della giovane sposa di Leini è da ieri in carcere. Si chiama Leonardo Battiliana, ha 20 anni ed abita come gli altri due — Leonardo Conte e Luciano Zen — in via Santa Maria 2. A differenza dei compagni non è sposato. La sua famiglia vive discretamente bene, i fratelli ed il padre lavorano. Il Battiliana non ha precedenti penali.

Si è presentato spontaneamente in Questura chiedendo che lo arrestassero. «Mettete in libertà i miei amici — ha detto — perché sono stato io a invitare Maria Fassino a salire in macchina ed a seguirci fino a Napoli. Ero innamorato di lei, ho voluto portarla via con me». Il Battiliana nega che la sposa sia stata invitata a prostituirsi e che sia stata minacciata. «Quando ha voluto tornare indietro, spaventata per quello che aveva fatto, noi l'abbiamo riaccompagnata fino a Porta Nuova».

Nella vicenda, come si vede, ci sono ancora molti punti oscuri. L'inchiesta non è chiusa. Il Battiliana, il Conte e lo Zen saranno di nuovo interrogati in carcere e probabilmente verranno messi a confronto per stabilire quali siano le rispettive responsabilità nel grave episodio.

Sciagura sul ponte di corso Stupinigi che attraversa il Sangone

Tremendo scontro frontale: morto un operaio in scooter

La vittima è un operaio partito da casa pochi minuti prima per andare a lavorare - Si è schiantato contro un'auto - Corso Francia: ancora una donna travolta sulle strisce

Un incidente mortale è accaduto stamane alle 8 all'imbocco del ponte sul Sangone lungo la strada Torino-Stupinigi. Un giovane motociclista diretto verso la nostra città si è scontrato frontalmente con un'automobile che arrivava da direzione opposta. Lo sventurato, lanciato con violenza sull'asfalto, è deceduto mentre lo portavano in autoambulanza al più vicino ospedale.

Vittima della sciagura è il trentenne Luigi Romanato, nato a Curtarone e residente con i familiari nella frazione Borgaretto di Beinasco, in via Galileo Galilei 115. Il giovane, operaio alla Fiat, veniva a Torino per recarsi al lavoro. Era su una motocicletta.

Come e perché si sia verificato lo scontro non è ancora ben chiaro. La polizia stradale, giunta sul posto poco dopo, sta ancora eseguendo accertamenti. Sembra comunque molto probabile che la sciagura sia stata causata da una inosservanza delle norme del codice stradale.

Il Romanato andava a velocità notevole; era sul posto opposto verso il centro della carreggiata, comunque sempre sulla sua destra. Ad un tratto, proprio quando stava per imboccare il ponte, nella fila di automobili che arrivava da direzione opposta si verificava uno sbandamento, una macchina usciva dalla colonna e si portava sulla carreggiata opposta. Lo scontro era inevitabile.

Colto in pieno, l'operaio veniva sbalzato di sella e lanciato a parecchi metri di distanza ricadeva sull'asfalto restandovi esanime. L'investitore scendeva per soccorrerlo; accorrevano altre persone: ma purtroppo non si poteva far nulla. Il trasporto del ferito appariva sconsigliabile per le sue gravissime condizioni. Si telefonava alla Croce Rossa. Poco dopo il Romanato veniva caricato su una autoambulanza che a tutta velocità si dirigeva all'ospedale Mauriziano. Ma quando vi giungeva i medici del pronto soccorso constatavano che egli era già spirato per probabile sfondamento del cranio e fratture al torace.

L'automobilista investitore, Federico Bouriot, abitante in via Marco Polo 61, che era alla guida di una «1500» nuovissima (aveva ancora la targa di carta), ha dichiarato di essere stato costretto a spostarsi verso il centro della strada per non cozzare contro una macchina che lo precedeva: svoltando senza fare le prescritte segnalazioni gli stava tagliando la strada.

Un'ora dopo la sciagura, erano avvertiti i familiari della vittima: la madre, il padre pensionato, un fratello ed una sorella invalida.

Luigi Romanato, 30 anni

Taccuino del lettore

◆ Il X anniversario dell'istituzione dei corsi municipali di qualificazione professionale sarà ricordato stasera alle 21 al teatro San Giuseppe (via Andrea Doria 13). Durante la cerimonia le allieve dei corsi effettueranno un saggio di recitazione.

◆ Il ministero delle Poste ha indetto un concorso per sei borsedi da usare per una serie di francobolli celebrativi del «XX anniversario della Resistenza».

◆ La Camera di Commercio italiana e francesi delle zone di frontiera sono a convegno ad Alghero. La delegazione italiana è guidata dal dott. Giovanni Maria Vitelli.

◆ Un convegno di donne liberali si terrà oggi e domani nella sede del partito (via delle Orfane 6). Presiederà la segretaria Lea Aidi Rezza.

◆ Un'asta delle merci giacenti, rifiutate o abbandonate sui treni e nelle stazioni avrà luogo da lunedì in via Chisone angolo corso Sommeiller dalle 9,30 alle 11,30 e dalle 15 alle 16.

◆ Due borse di studio di 60 mila lire mensili per dieci mesi saranno conferite dalla Biblioteca civica a giovani di età inferiore ai 30 anni per un periodo di tirocinio come praticante bibliotecario. Domande entro il 15 ottobre, corredate dal titolo di studio, alla direzione di via della Cittadella 5.

◆ Gli autobus della linea «N» sono stati istradati per via Ancina, c. Tarantо (controviale Sud), via Cravero.

◆ Il Gruppo Escursionistico torinese (v. Accademia Albertina 30) organizza un corso di ginnastica preatletica che avrà tenuto le sue lezioni martedì e giovedì nella palestra della federazione pugilistica, a Palazzo Carignano. Il corso durerà sei settimane ed inizierà il 15 ottobre.

◆ Farmacie aperte domani (8,30-12,30): v. Milano 11; via Stradella 198; c. Vittorio Emanuele 54; v. Nizza 15; v. Montegrappa 346; v. Romani 2; via Niccola Fabrizi 102; v. al Ponte 5; c. Racconigi 30; p. Palazzo; v. Duca degli Abruzzi 86; c. San Maurizio 29; p. Respighi 3; v. San Secondo 46; v. Maria Vittoria 3; v. San Remo 37; v. Livorno 2; v. Cernaia 44; v. Po 4; v. Garibaldi 15; str. San Mauro 85; v. Cortemilia 1; v. Cibrario 32 bis; v. Madama Cristina 78; via Gaeta 1.

◆ Anticipazioni aperte domani (8,30-12,30 e 14,30-18,30). Officine: v. Tripoli 11 (telefono 282-786), c. Novara 20 (tel. 287-115). Elettricisti: c. XI Febbraio 4 (851-853), c. Casale 14 (80-784), p. Montanaro 5 (tel. 774-717), corso Rosselli 125/11 (tel. 385-384).

ISTITUTO MINERVA

Via Giolitti, 33 Torino tel. 52.583 / 872.347

La Presidenza dell'ISTITUTO «MINERVA» rende noti i nominativi dei propri allievi che a conclusione dell'anno scolastico 1963-64 hanno sostenuto e superato gli **Esami di Abilitazione** presso la **Scuola Statale** conseguendo il diploma di Ragioniere o di Geometra:

RAGIONIERI

AGNESE Roberto
ALBERTAZZI Lionello
ANINO Luciano
ARCOZZI MASINO Andrea
BATTELLI Giorgio
BERGAGNO Gianluigi
BERTOLDO Ornella
BERTOTTI Adriano
BONI Alfredo
BRUNO Giuseppa
CAMPANA Sebastiano
CAVALLERI Carla
CIRIOTTI Marco
COLACICCO Donato
CRISA' Celestino
CRISTILLI Michele
DASSANO Lucia
DONNA Carlo
DRAGO Fiore
ELLENA Umberto
FAVRO Giancarlo
FERRARIS Celeste
FIORITO Maria
FREA Rocco
GALLO Cristoforo
GAMBA Lidia
GARELLO Carlo
GAROLA Antonia
GIAI Mario
GIOELLI Alberto
KEITH Giovanni
LOFARO Rosalia
LOMBARDO Vincenzo
MARENCO Sergio
MARVULLI Carlo
MARVULLI Roberto
PELLEGRINO Marino
PIZZALA Domenico
ROSSETTO Bruno
ROSSI Lea
RUA' Bruno
SACCHETTI Sandro
SEMEGHINI Maria Teresa
TASSI Ornella
TURCO Umberto
ZANERO Marinella

GEOMETRI

ARNOLETTI Gianfranco
BANDINI Giorgio
BARBARESCO Sergio
BINI Renato
BIONDI Giulio
BORGOGNO Andrea
BROGGIATO Carlo Alberto
BROGGIATO Graziano
CANTAMESSA Enzo
CAGADEI Franco
CAVALLO Giuseppe
CAVALLO Piero
CERUTTI Francesco
CIMINO Francesco
CONTERI Orazio
CORALLINI Elio
CORNALBA Aldo
COSSETTO Umberto
DE CARO Aldo
FANTINATI Omero
FAVERO Luciano
FOASSA Marino
FORNARESIO Pierfranco
FRANCO Luigi
GIACONE Piergiorgio
GURLINO Giuseppe
ISETTA Claudio
LIPRANDI Roberto
MAFFIOLI Silvio
MARCHIOLI Franco
MASSAIA Filippo
MASSIMINO Virginio
MAZZARA Calogero
MAZZUCCO Luigi
MELANO Giovanni
MEZZI Rodolfo
MOLINO Eugenio
MORETTI Giuseppe
MORI Gianmario
MUSSO Stefano
NASSI Franco
NEPOTE FUS Gianluigi
ORECCHIA Mario
PANERO Pietro
PASQUA Luciano
PERINO Giampiero
PERCE Roberto
PIGNARI Luigi
PORTINARO Renato
PRETI Edoardo
ROSSO Carlo
ROVERA Giorgio
RUFFA Guido
RUSTIGNOLI Elio
SANINO Giuseppe
STICCA Giovanni
VIERO Lionello
VIGHETTI Piero
ZERBETTO Danilo

I neo-diplomati sottolineati hanno superato tutte le prove nella **sessione estiva** e la quasi totalità degli allievi dell'ISTITUTO «MINERVA» ha sostenuto gli esami sul programma di un **intero biennio** avendo **ricuperati o guadagnati anni di studio**; inoltre molti dei neo-diplomati, essendo **lavoratori-studenti**, hanno frequentato **la sezione preserale o quella serale** che l'ISTITUTO «MINERVA» svolge parallelamente alla **sezione diurna**.

Come ormai di consuetudine, anche quest'anno, l'ISTITUTO «MINERVA» può vantare il **primato del maggior numero di abilitati fra tutti gli Istituti privati** che hanno presentato i loro allievi agli esami di Abilitazione presso lo statale Istituto «G. Sommeiller» di Torino.

L'ISTITUTO «MINERVA» ha ottenuto tali risultati con i propri allievi distribuiti in ordine rigorosamente alfabetico, **in ben diciotto Commissioni Ministeriali** ed è pertanto il più tangibile riconoscimento della efficienza didattica e della serietà di preparazione.

L'esito degli **Esami di Stato** è il miglior banco di prova per ogni Scuola privata che prepara i propri allievi al conseguimento **del diploma presso la Scuola Statale** ed è per questo motivo che la Presidenza dell'ISTITUTO «MINERVA» non tralascia mai, ogni anno, di rendere di pubblica conoscenza i risultati finali conseguiti.

Tali risultati sono da ricercarsi oltre che nella tradizionale serietà dell'organizzazione scolastica e nella scelta scrupolosa del Corpo insegnante, anche e non poco nella specializzazione per cui l'ISTITUTO «MINERVA» pur essendo l'**unico** in Torino tra quelli di preparazione agli esami, **a disporre di un intero ed ampio edificio costruito ad uso esclusivamente scolastico**, tuttavia limita i propri corsi, dipendenti dal Ministero della P.I., alla **Scuola Media ed all'Istituto Tecnico per Ragionieri e per Geometri**, garantendo così l'eliminazione degli inconvenienti che possono facilmente verificarsi quando nello stesso plesso scolastico abbiano a svolgersi troppi corsi relativi ai più disparati indirizzi di studio.

IL PRESIDE
Prof. Dott. PAOLO BAROLAT-ROMANA

Cavallucci di mare

In ogni stagione e con qualunque tempo, il vecchio sedeva sul muretto d'ingresso alla spiaggia. Vicino a lui, secchi e latidi erano allineati i cavallucci marini tinti di porpora. Senza voltare il viso che teneva sempre immobile e fisso alla spiaggia, allungava un braccio, li accarezzava con le dita, diceva piano: «I bei cavallucci marini. Per sole venticinque lire un bel cavalluccio di mare».

Mi fermavo a sceglierne uno. Sempre con quell'espressione assente, il vecchio diceva: «Si può farne una spilla, il mare tiene in oro e in argento». Lo appoggiava sul risvolto della sua giacca logora e pulita e continuava a guardare il mare.

Un giorno vincendo la timidezza che il suo viso chiuso mi dava, gli domandai: «Chi li trova i cavallucci?».

Stette zitto a lungo, poi con una voce immobile come i suoi occhi fissi al mare, disse: «Io, la mattina presto».

«Tutte le mattine?».

Pareva che la sua voce troppo ferma e bassa non rispondesse alla mia domanda:

«Ogni mattina cammino fino in fondo, laggiù». Alzò appena la mano a indicare l'orizzonte.

«Ne trova tutte le mattine, anche adesso, d'inverno?».

«Dipende dal mare. Qualche mattina sì e altre no».

«Perché dal mare?».

«Li devo prendere prima del sole. Le onde con la luce li riportano al largo».

«Come fa a prenderli?».

Senza impazienza, senza guardarmi, con la stessa voce ferma e lenta:

«Li prendo sulle onde prima che le onde li riportino al largo».

«Allora li prende vivi?».

Scosse appena la testa per dire di sì. «Sembrano finti», dissi.

«Si possono montare in oro e in argento. Ci vuole un lungo lavoro di preparazione per farli diventare così belli».

«Dovrà farli asciugare al sole?». Mi ostinavo a interrogarlo. Tra la mia domanda e la sua risposta passava del tempo: e in quello prendeva voce il mare. Le sue risposte e le mie domande erano senza senso. Volevo sapere di lui. Come faceva a stare lì fermo tante ore con la tramontana di gennaio che gli batteva sulla faccia piccola e grigia? E con la nebbia che non riusciva a vedere sul mare? Nessuno sarebbe passato, oltre me; tutto intorno era raggrinzito e livido. Le capanne allineate contro il viale, difese da una palizzata di legno, il mare chiuso dal grigio delle nuvole basse a pochi metri dalla spiaggia lunga, bagnata, simile a uno specchio nero.

«Ma lei non ha freddo a stare qui fermo tante ore?» domandai e mi accorsi che avevo alzato la voce. Aspettavo che mi rispondesse ma ero certo non avesse parlato. Solo un impercettibile movimento delle spalle: aveva affondato di più le mani nelle tasche del soprabito scuro. Era vestito con decenza, anzi con una sua eleganza. La persona ritta e un poco rigida conservava nel vecchio logoro e pulito una sicura signorilità. Teneva in mano il cavalluccio che avevo comperato e aspettavo. Dal muretto dove le avevo posato una avevo preso le venticinque lire. Dissi: «Li voglio tutti». Speravo di vederlo voltarsi verso me stupito e forse sorridermi. Il vecchio continuò a guardare il mare. Finalmente disse: «Duecentocinquanta lire, sono dieci».

Non voltò nemmeno la testa verso me. Contava lentamente il denaro, lo mescolava vicino alle venticinque lire e mi avviavo all'uscita senza salutarlo. Anche il mare incontro all'uomo seduto sul muretto, solo con i cavallucci marini era giallo, melmoso, come fosse marcio. Il vento di tramontana non riusciva a muovere i rami nudi e cerei dei platani sul viale. Avevo in mano il primo cavalluccio marino comperato. Passerà l'inverno — pensavo — prima che possa vendere gli altri che gli ho lasciato. D'inverno non ci sono forestieri e nessuno va in spiaggia.

Anch'io non dovevo tornarci fino a primavera. C'era un gran sole e la sabbia color miele. Camminando verso il muretto pensavo che il vecchio se lasciava essiccare i suoi cavallucci marini sulla spiaggia non quel solo il mare che faceva tutto d'oro, non avrebbe dovuto dipingerli. Ma arrivata al muretto il posto del vecchio era vuoto. Mi pareva che mancasse qualche cosa alla gioia del sole. Cercavo con gli occhi, bene allineati come li avevo visti per anni, i cavallucci marini. Il muretto era pieno di sole, caldo dove posi la mano. Risentivo, tra il quieto rompersi delle onde la sua voce ripetere come una cantilena: «I bei cavallucci di mare». Improvvisamente mi parve di sentire tra le onde un lontano riso e la sua voce nuova e gioiosa passava sul mare. Fissavo il mare e ascoltavo. Finalmente il vecchio mi guardava e mi raccontava la sua storia. Il suo viso non aveva più la rigida immobilità che gli induriva i lineamenti e gli scavava le rughe. «Oh! come si sta bene nel mare» dicevano i suoi occhi e luccicavano sotto il berretto da marinaio. Era sempre vissuto sul mare, conosceva tutti i porti e tutte le navi. Le burrasche, i venti, i grandi pesci a fior d'acqua, la pazienza della bonacce, gli odori e i colori dell'acqua nelle ore del giorno e della notte, le lunghe veglie di guardia sul ponte e i silenzi improvvisi del mare e i suoi scoppi di voce.

«I bei cavallucci» riempivano dell'odore del mare la camera dove dormiva e che poteva appena pagarsi con la pensione che gli davano, da quando era diventato troppo vecchio per poter navigare. Ma i vecchi hanno bisogno di dormire poco: solo qualche ora. Il vecchio marinaio usciva di casa la mattina presto e aspettava che arrivassero sulle onde i cavallucci. Poteva così restare tutto il giorno a guardare il mare.

Lea Quaretti

DETTO FRA NOI

AMORI POLIZIESCHI

L'lettera del signor P. P., Torino:

«Amo perdutamente mia moglie e in cinque anni questo mio amore non ha fatto che aumentare. Non ho mai avuto motivo di lamentarmi di lei, se non per la sua innata freddezza e scarsità di parole. Sono molto geloso, gelosissimo e dato che questa sua freddezza alimentava le mie più assurde ipotesi, l'ho sempre subissata di domande di piccola inchiesta, di velate inquisizioni. Tutto chiaro, sempre. Mai nulla che confermasse le mie folli ipotesi. Ora dopo dieci anni questa inchiesta mi ha lasciato, diventa stanca, attrita, esasperata da questa mia costante ansietà, da questo mio modo di procedere, giustificabile solo se unito nel confronto d'una donna leggera. Io non ho mai tradito lei, neppure col pensiero, lo stesso ha fatto lei nei miei riguardi. Come ha potuto nascere questa situazione? La sua lontananza mi uccide lentamente. Quella sciagura: vorrei che ella spiegasse la differenza che corre tra gelosia e mancanza di fiducia. Io non credevo assolutamente alla leggerezza di mia moglie e mi comportavo così perché l'amavo e l'amavo di perdifà: un tempo era stata molto corteggiata e la cosa poteva ripetersi. Neanche ora penso di avere sbagliato; se agivo così era per guadagnarmi sempre di più il suo amore e legarla gli strettamente a me. Non penso che milioni di donne sarebbero felici di avere un marito che si comportasse come mi comportavo io? Purtroppo certi amici miei, interpostimi per convincere mia moglie a lasciare con me, non hanno ottenuto nulla. E ritengo che sotto una spiegazione franca, chiara, umana, quale io sia da dare, possa dileguarla dal suo atteggiamento. Vuole aiutarmi, gentile signora?».

*Cerchiamo di aiutarlo, se non a «convincere» sua moglie — compito che spetta a lei e a lei soltanto — a veder più chiaro in se stesso. E per cominciare risponderò a una sua domanda: «Non crede che milioni di altre donne sarebbero felici di avere un marito (geloso) come me?». Abbiamo, non lo credo. E' vero che le femminilità adorano provocare la gelosia dell'uomo; ma una gelosia dosata col contagocce e pigmentata solo ogni tanto dalla Grande Scena. La gelosia gradita alla donna è, insomma, quella lusinghiera, parbata, discreta, contenuta nei limiti d'un omaggio reso al loro potere di seduzione; e che esprima il timore, così naturale in chi ama, di perdere quanto ha di più caro al mondo. Questa specie di gelosia è anzi indispensabile all'amore; perché non escluda la fiducia, ed il rispetto, ed quell'illusione di libertà senza i quali l'amore non può essere (a sopravvivere). Invece poche donne, provviste d'un minimo di dignità, rimarrebbero a sopportare il clima opprimente della gelosia sistematica, che rinnova ogni giorno i propri sospetti, moltiplicando i controlli e le inchieste. E' la gelosia-istinto (il più bellunino degl'istinti, quello della proprietà). O la gelosia patologica, da considerare una cosa a parte e propria infermità. Di fatti, secondo la costituzione del soggetto, essa presenta gli stessi sintomi dei mali di fegato o raggiunge gli stessi parossismi della rabbia. Il geloso per natura (geloso anche del gatto) vede nero a priori: tace cupamente o ringhia. Arrivato a tale stadio, la gelosia intorbida la mente, degrada l'anima (avvelenando l'orgoglio, corrodendo le energie), corrompe le gioie del cuore, avvelena il piacere, distrugge l'amore. E rappresenta un flagello sociale non meno terribile dell'alcoolismo, dell'omosessualità, degli stupefacenti; che sono tra i principali flagelli inventati dall'uomo per movimentarsi la vita. Anche la gelosia è un flagello artificiale, benché si creda il contrario e una dica: «Sono gelosa» come direbbe: «Sono atropia», sottintendendo che «non c'è nulla da fare». Invece, c'è molto da fare. Perché la gelosia è anche il risultato di antichi pregiudizi e costumi, ribaditi dall'educazione, sostenuti dal Codice (tanto più che oggi gli assassini cosiddetti d'onore o passionali) e da un vecchio armamentario romantico che comprende anche pistole e pugnali, magari avvelenati. Spesso gli Otelli ammazzano, si sa. Non so stessi (il che potrebbe avere una logica in quanto, uccidendosi, ucciderebbero anche le loro angosce), bensì l'altra: e ciò dimostra che, nella gran parte dei casi, non si tratta d'amore, ma d'amor proprio offeso; precisamente, come la chiama Etienne Rey, di amor proprio della carne).

Bisognerebbe trovare una profilassi per questa malattia orditaria e consensuale e, nell'attesa, smettere di considerarla una fatale conseguenza dell'amore, o addirittura una prova d'amore. Come fa anche lei, signor P. P., dichiarandi pentito che non ritiene «di avere sbagliato»: tutta la gelosità, la sfiducia (sistematica), i sospetti (infondati), la inquisizioni (gratuite) e, immagino, le scenate (continue). Tutto a fin di bene. Invece è finita male. Allora che facciamo, amico? Restiamo nell'ottica perdente di avere agito secondo le regole? Oppure cerchiamo umilmente, intelligentemente, di rivedere le basi al nostro folle e tirannico amore poliedrico, sempre con l'occhio al buco della serratura? E dopo averglielo rivelato ci proponiamo, onestamente, di amare meglio? Solo a questo punto, credo, saremo in grado di «trattare» con quella moglie ormai o stimita, di rassicurarla e invogliarla a tornare sulle proprie decisioni.

Lettera di «Birella», Novara:

«Vorrei sapere se Frank Sinatra, un attore che mi è molto simpatico, ha degli imitatori in Italia».

A mia conoscenza, uno solo: il telecronista Mazzarella. Mi ci basta.

Lettera della signora Carla Fausone, Torino:

«Leggo che il generale De Gaulle ha battezzato "Gheoulette" la sua bomba atomica. Un nome abbastanza ridicolo per un ordigno micidiale. E se non avrà anche la prima bomba atomica ebbe un nome femminile: "Gilda", ricordo d'un film interpretato proprio allora da Rita Hayworth. Mi dica perché gli uomini al fanno l'onore — se desiderato, se richiesto — di dedicare a noi gli strumenti di morte che inventano loro».

Gheoulette vuol dire cipollina ed è uno dei teneri vezzeggiativi che i francesi attingono dall'orto (un altro è mon chou, cavolo mio). Perché qualcuno ha scritto che De Gaulle teneva il madrigale a portata di bottega. Ma l'osservazione della lettrice torinese è giusta. Marte, impersonato dai generali, ricorre volentieri ai nomi femminili per mascherare frivolamente i suoi aggressivi programmi o le sue catastrofiche imprese (a Dien-Bien-Phu i sinistri fortini della strage si chiamavano Véronique e Isabelle). Ma prima ancora dei generali, i medici hanno pensato di attribuire nomi femminili alle malattie: Clorosi, Acne, Sifilide, Scarlattina, Rosolia, Sciatica, Ulcera, Angina, senza contare gli appellativi in Ite, Irite, Meningite, Pleurite, Otite, Appendicite, Peritonite, Diterite, eccetera. Non basta. Da qualche anno anche i catastrofici tifoni vengono battezzati al femminile: Edna, Carol, Irene e Cleo, l'ultimo in ordine di data, che ha messo a soqquadro la Guadalupa. Il prossimo si chiamerà Dolly o Dorothy, secondo il capriccio o i ricordi personali del meteorologo di turno che, pure lui, avrà sicuramente qualche donna cui rendere omaggio, irresponsabile in un ciclone. E non ci dimentichi che anche la prima pila atomica ebbe un nome di donna: Zoe. Gli uomini rendono a femminilizzare il male, ma c'è dabbio. E questo dai tempi di Eva. Il torsolo della mela che la nostra lontanissima progenitrice offrì ad Adamo (così ci dicono) non gli è mai andato giù. E grazie a quel torsolo, la colpa è sempre femmina. Torsolo comodo.

Lettera della signorina Anna C., Livorno:

«Quando una donna non è più giovane i mariti si stancano e vanno a cercarsene una più fresca fuori di casa. Questo succede anche dopo dieci e dodici anni di matrimonio sereno e ne ho avuta la riprova nella mia stessa famiglia. Decidere tanto spesso, ma come che la stessa disgrazia succeda anche a me, che ho già vent'anche anni. Io penso che un uomo, più il tempo passa, più dovrebbe apprezzare la sua compagna, se è una buona compagna; ma si trova un uomo simile? E' dove scovarlo, signora?».

Tra gli archeologhi, forse.

Lettera di «Studentessa quindicenne», Vercelli:

«Può dirmi quante è durata precisamente la "Belle epoca"?»

Storicamente, dal 1880 alla prima guerra mondiale. Sentimentalmente, la Belle epoca viene situata nei più diversi periodi, secondo la nazionalità e l'età di chi parla. Mi sentite un inglese che faceva risalire la Belle epoca a Vittoria, e un austriaco che la faceva iniziare nei folli tempi di Vienna imperiale. E a Firenze ho sentito qualcuno che diceva: «Siamo nati troppo tardi. Qui bisognava vivere cinquecento anni fa, ai tempi di Lorenzo il Magnifico. Quella sì che era una Belle epoca!». In realtà moltissimi di noi coltivano i propri sogni o le proprie nostalgie verso i fantasmi d'un mondo perduto che la Belle epoca riassume curiosamente ed efficacemente.

Lettera di «Adolfo», Novara:

«Ho sempre avuto tutte le donne che volevo, anche sposate. Poi ho preso moglie anch'io e qualcuno mi ha ricambiato la cortesia, ma non me la sono presa, ho un vero orrore delle vita matrimoniale, ci ammuffisco dentro. Andandocene con chi le pareva, mia moglie ha lasciato a me sua figlia, che ha solo due anni e va guardata; siccome non ho la stoffa del balio, l'ho data ai suoceri che però si sentono pieni di acciacchi e cui a giorni dovrò riprendermela. Se mi rivolgo a lei, gentile signora, è perché mi piacerebbe trovare una sistemazione con qualche ragazza che ami i bambini e voglia occuparsi della mia. Sarà come una padrona da me, specie se giovane e bellina, io ho un allegro carattere, mi piace viver bene e per quanto abbia avuto la mia, non mi sono trovato mai da compiangere, mai mi è accaduto di pensare: povero Adolfo!».

Lo penso ora. Non è mai troppo tardi.

A Sorina B. S., Torino: «Ha sempre biasimato i padroni di casa che scrivevano sugli affittasi mesali fuori del portone "ai esclusivo i meridionali". Li considerava razzisti. Ma oggi li capisco trovandomi, per un'eredità, a esser padrone di casa anch'io. Nella mia casa, il primo inquilino meridionale entrò quattro anni fa: due sposini giovani, senza figli. Ma poco dopo arrivarono i genitori, le sorelle, i fratelli, gli zii, i compari, e quelli che non potarono ammucchiarsi nell'appartamento affittarono sopra o di fianco gli alloggi che via via si facevano liberi. Fu come un'invasione di cavallette, ma non me ne accorsi subito. Quando non pagarono l'affitto li mettevo fuori e arrivavano altri meridionali. Gli alloggi cambiavano faccia, non sto a parlarle delle demolizioni, degli imbrattamenti. E quando ho osato protestare mi sono visto intorno delle grinte minacciose e sguardi sardonici. Ora, avendo di nuovo un appartamento libero, non trovo chi voglia affittarlo perché nella casa «ci sono troppi meridionali» (bambini per le scale, donne discinte che viaggiano con pentolini da un piano all'altro, porte sempre spalancate, cucine lurido). Come vede, tra poco anche il Nord diventerà Sud, se non ci si metterà riparo fermando l'immigrazione. E per frenarla bisogna creare condizioni di vita possibili a quanta gente nei loro paesi». Già. Se ne parla dai tempi di Cavour, ma nulla o quasi nulla è stato fatto da allora per invogliare i meridionali a restar nel meridione. Povero e sfortunato meridione, costretto a trasmigrare dai «bassi» e dai «catodi» alle linde case del Nord; nelle quali, fatalmente, è portato a ricreare l'atmosfera dei «bassi» e dei «catodi». E' la nostra meritata espiazione. ● *Luciano*, Torino: Non si può rammendarli uno strappo al cuore come uno strappo ai calzoni, mettendo una pezza nuova sul tessuto logoro. O, almeno, non subito. Le avventure precoci determinano false guarigioni. Bisogna ricostruire il proprio cuore come una casa franata, liberandolo pazientemente dai rottami.

Clara Grifoni

Nominati nuovi soci onorari dell'Istit. delle comunicazioni

GENOVA, ottobre sera.

Alla presenza del ministro Carlo Russo sono stati conferiti ieri sera, nel Palazzo della Fiera, diplomi di benemerenza dell'Istituto internazionale delle comunicazioni all'Iri, rappresentato dal presidente prof. Petrilli, all'armatore Ernesto Fassio, e al cavaliere del lavoro Salvino Sernesi (in memoria).

Sono stati nominati, inoltre, soci onorari dell'istituto il prof. Maurice Ponte, l'ing. Leo Brandi, l'on. Vittorio Pertusio, sindaco di Genova, il prof. Valletta, presidente della Fiat, il gen. Ruffini e altri.

Le fiamme divampate per diverse ore

Numerose squadre di vigili del fuoco hanno lottato diverse ore a Mosca per domare l'incendio scoppiato nei locali dell'Ambasciata britannica adibiti a circolo per il personale diplomatico (Telefoto a «Stampa Sera»)

Semidistrutto l'edificio che sorge in riva alla Moscova

Polemiche a Mosca sul misterioso rogo divampato di notte all'ambasciata inglese

I britannici sostengono che i pompieri sono giunti troppo tardi - I russi replicano: «Eravamo in cento ma non ci hanno lasciati entrare» - Il fuoco è scoppiato al terzo piano, poi è sceso rapidamente provocando gravi danni

Nostro servizio particolare

Mosca, sabato sera.

I diplomatici britannici e sovietici sono impegnati in un'aspra polemica in merito alle responsabilità della distruzione — in un incendio avvenuto ieri sera — dell'ala sinistra dell'edificio che ospita l'ambasciata di Gran Bretagna a Mosca. L'Agenzia ufficiale «Tass» ha accusato gli inglesi di avere preso di vigili del fuoco, per ben due ore, l'accesso alla casa in fiamme. Brian Cartledge, portavoce dell'ambasciata, ha commentato le accuse con una sola parola: «Fantasiose», ha detto. Poi ha illustrato la sua opinione.

I pompieri di Mosca — ha detto l'inglese — non sono stati affatto bloccati, anzi erano i benvenuti. Nessuno più del personale d'ambasciata deplora la devastazione che le fiamme hanno fatto dell'ala che ospitava gli uffici consolari dell'ambasciata, i magazzini viveri e il solo «Pub» inglese all'interno del Cremlino. E' un duro colpo per la comunità britannica.

Secondo la «Tass» gli inglesi hanno fatto aspettare i vigili del fuoco fuori del Palazzo mentre l'incendio focherello diventava un incendio «che ha minacciato la vita della gente e i vicini edifici». Cinque cento pompieri — proclamano i russi — e soltanto ad essi hanno avuto modo di entrare nell'ambasciata, quando ormai il fuoco era padrone della situazione.

«In ventisei anni» — ha detto il tenente Fador Malkin dei vigili del fuoco di Mosca — «non mi era mai capitato di vedermi negato l'accesso a un edificio in fiamme». Ha commentato Cartledge: «Una dichiarazione assai curiosa». E ha aggiunto che «toccava ai russi decidere il da farsi; i pompieri erano loro e avrebbero dovuto sapere come comportarsi. Sono arrivati quindici minuti dopo l'allarme, quando già la nostra squadra antincendi era all'opera, e ci hanno chiesto il permesso di spezzare i vetri di alcune finestre che dànno verso strada. L'hanno ottenuto. Verso le sei quando già da tre ore il fuoco divampava, hanno chiesto di poter portare una motopompa nel giardino. E la autorizzazione ad entrare nella casa l'avevano chiesta solo alle 20. L'avevano, naturalmente, ottenuta subito».

La «Tass» afferma che «un'esplosione avvenuta nel corso dell'incendio ha fatto saltare i vetri di qualche finestra». Cartledge ha osservato che si è trattato di uno scoppio di piccole proporzioni, dieci minuti dopo la segnalazione dell'incendio nel bar. Quali siano state le cause dell'incendio non è stato ancora accertato.

Gli inglesi dicono di non capire perché i sovietici li accusino di aver ostacolato le vie ai loro pompieri. Sottolineano che hanno addirittura portato in corsia un antico «samovar» d'argento, facendo il tè ai vigili russi come al personale britannico.

La notizia dell'incendio, sparsa subito per Mosca, ha fatto affluire i cittadini sulla riva della Moscova ove sorge l'edificio, già residenza (prima della rivoluzione bolscevica) di un «re dello zucchero» russo, Sava Morosov. Sir Humphrey Trevelyan, ambasciatore di Gran Bretagna a Mosca, era a teatro per assistere a uno spettacolo del gruppo musicale britannico diretto da Benjamin Britten. E' arrivato sul posto quando le fiamme già divoravano il secondo dei tre piani della casa, e mentre i pompieri portavano fuori il ritratto della regina. L'incendio è scoppiato a quanto pare al terzo piano, scendendo poi rapidamente.

Sul luogodanno fermata a Maurice Thorez, l'incendio era divampato poche ore dopo il rientro a Mosca dei tre addetti militari americani e il quello britannico che giorni fa erano stati perquisiti a Kabarovsk, in Siberia, dagli agenti di sicurezza sovietici e accusati di spionaggio. La tensione originata dall'incidente permane. Sia gli americani sia l'inglese, Nigel Naville della Royal Navy, hanno ripreso servizio presso le rispettive ambasciate dopo il viaggio attraverso la Siberia, a Tokio e a Nuova Delhi.

Adesso si attende un'iniziativa sovietica. Si presume che il Cremlino intenda chiedere il richiamo degli ufficiali-diplomatici qualora essi non vengano ritirati direttamente dai loro governi. All'arrivo gli addetti erano sorridenti; secondo la prassi i funzionari di dogana non hanno ispezionato il loro bagaglio, data la qualifica diplomatica. Salutato le consorti che li attendevano, gli «attachés» sono saliti in auto e hanno raggiunto le rispettive ambasciate. Non hanno voluto parlare dell'incidente con i giornalisti. Ha poi detto l'ambasciatore americano, Foy Kohler: «I nostri addetti hanno ripreso le normali funzioni all'ambasciata».

a. d.

L'incendio è domato: i vigili del fuoco ritirano le attrezzature (Telefoto)

OROSCOPO

DOMENICA 11 OTTOBRE

Fenomeni astrali e previsioni generiche: Luna in Sagittario, ostile a Saturno. Nulla potrà agitare le acque del buon mercato. E voi toccherà far la parte della persona più stranita. Tattica e pazienza rimetteranno in equilibrio una strana situazione fra amici. Spostamenti utili e avvicinamento di vecchie amicizie. Tipi: Cancro, Capricorno e Toro.

Cancro - Lavoro: nulla potrà fermare la vostra irruenza. Calcoli ben sviluppati che faranno aumentare la vostra intelligente iniziativa. **Vita affettiva:** occasione eccellente per ancorare una relazione sentimentale, stringere fidanzamento o contrarre matrimonio. **Salute:** fate qualche digiuno, onde ridare all'organismo le perdute energie.

Capricorno - Lavoro: vi affermerà molto bene; importerà la vostra idea sino alle estreme conseguenze. **Vita affettiva:** la vita sentimentale promette delle sorprese. Una lieta rivelazione sollevarà lo spirito. **Salute:** ripresa delle funzioni organiche. Equilibrata miglior riposo e lavoro.

Toro - Lavoro: attraverserete dei momenti di incertezza, ma poi riuscirete ad infilare la giusta strada. **Vita affettiva:** modificate la vostra opinione: se persisterete con la stessa mentalità non farete strada nè con voi persona amata. **Salute:** evitate l'eccessivo strapazzo fisico. Dopo le ore 18 noterete un rifiorire di energia.

Previsioni generiche per i nati dell'Ariete: pomeriggio ricco di posta, di conoscenze e di idee feconde. Nascondete le vostre segrete intenzioni. **Gemelli:** influsso indecifrabile, complicazioni che portano numerosi interrogativi. Tuttavia una mano benefica verrà in vostro aiuto. **Cancro:** dovrete farvi forti ed irremovibili, se volete che le vostre opinioni s'impongano sulle maggioranze. **Leone:** dovrete controllare le vostre reazioni. Suggestionabilità che farà spendere del denaro fuori luogo. **Vergine:** il lavoro di occasione avrà un esito felice. E' bene reagire all'inerzia e affrontare con energia le attività pratiche. Stimolerà eccitazione, qualità nervose, immaginazione che fanno contrasto con la passività corporale e la instabilità d'umore. **Scorpione:** agite con risolutezza, senza pensare eccessivamente alle conseguenze. Più attendete e meno verrà il coraggio. **Sagittario:** ci saranno ostacoli come montagne da valicare, ma vi farete onore. Incrementi insoliti, argomenti d'affari che possono dare dei buoni frutti. **Acquario:** giornata faticosa, se non volete commettere sbagli che possono pregiudicare l'orientamento edificativo. **Regalo** molto gradito. **Pesci:** non dovrete affrontare la situazione a sangue freddo, ma aggirarla con sapiente saggezza.

LUNEDI' 12 OTTOBRE

Fenomeni astrali e previsioni generiche: Luna in Capricorno, trigono a Venere; Mercurio in sestile a Marte. Sarete romantici, e per questo diminuirà il senso pratico nell'azione. Mantenetevi pratici, calmi e riservati. Siate attivi al massimo: il momento è propizio alle iniziative di grande impegno. Certo chiacchiere dovranno essere valutate al minimo. Tipi: Vergine, Toro e Capricorno.

Vergine - Lavoro: sarete favoriti nel campo del lavoro e di ogni attività che comporti spostamenti e viaggi. Collocatevi in maniera da muovervi bene le manovre dei vostri collaboratori. **Vita affettiva:** la vostra fierezza sarà in grado di farvi stimare maggiormente. Non dovrete temere di sulla. **Salute:** turbe al sistema nervoso. Cercate motivi propizi alla vostra serenità.

Toro - Lavoro: reagirete alle imprese sproporzionate alle vostre forze. Non impegnatevi con firme. Eccellenti disposizioni per allargare la rete dei vostri interessi. **Vita affettiva:** allegrezza al cuore: la vita vi sorriderà per tre volte. Un raggio di sole illuminerà il sentiero dell'amore. **Salute:** malesseri cutanei. Curie dentarie che richiede l'aiuto del medico.

Capricorno - Lavoro: non contrastate le felici inclinazioni della giornata. Attività normale con risultati tuttavia superiori al consueti. **Vita affettiva:** momento particolarmente limpido, idee chiare, fermi propositi che daranno risultati tangibili nel campo affettivo. **Salute:** consiglio la cena troppo pesante, anche se vi sentite perfettamente in forma.

Previsioni generiche per i nati dell'Ariete: avrete la fortuna a portata di mano, ma non vi sarà facile potervi piegare alla vostra volontà. **Gemelli:** dovrete muovervi, viaggiare, ma se è possibile rimandate a momento più favorevole. E' utile restare indifferenti alle provocazioni. **Cancro:** piccoli piaceri vi renderanno soddisfatti. Una combinazione rimunda sarà la chiave di una realizzazione in futuro. **Leone:** abbandonate momentaneo. Un curioso finale vi farà rimanere perplessi, e vi metterà in condizione di affermare la vostra personalità. **Bilancia:** sarete ascoltati ed accuditi. Come un miracolo si realizzerà un vostro sogno. **Scorpione:** trasformazioni nell'ambito del lavoro. Farete una domanda, e da questa ci saranno passi decisivi da fare. **Sagittario:** colpo di sonno. Sapiente colpo di timone che vi mette sulla buona rotta per approdare in porto sicuro. **Acquario:** vincita o superamento. Dominate il nervosismo; la felicità consiglia sempre cose inopportune. **Pesci:** fortunati influssi per iniziare opere altruistiche e di generosità. Buona occasione per conoscere luoghi nuovi e gente nuova.

T. Palamidessi

Garzanti per tutti

Dizionario Garzanti della lingua italiana

L. 1200

il migliore a scuola

42.000 voci - 1200 illustrazioni

3 supplementi: i nomi degli Italiani i nomi dei luoghi d'Italia i sinonimi contrari

Spendete meno scegliete il meglio

televisori
radio
filodiffusione
tv industriale
frigoriferi
lavatrici
condizionatori
d'aria

PHILCO

QUALITA' E PREZZI A LIVELLO INTERNAZIONALE

TUTTI I TELEVISORI COSTANO da L.119.900 a L.199.000

ANNUNCI ECONOMICI

Il prezzo di questa inserzione deve essere corrisposto anticipatamente alla Pubblicità Stampa (via Roma 80, Torino) per contanti o vaglia, o mediante versamento sul conto corrente postale n. 2/1655 Torino. Base risulta dal prodotto del numero delle parole (minimo dieci, aumentando le tariffe proporzionalmente composte) per la tariffa della Rubrica alla quale l'annuncio, con l'aggiunta delle tasse in ragione del 7,80 % globale.

Avvisi composti in neretto: tariffa doppia.

Per le inserzioni in Cifra Sola aumento del 100 %.

Tutti gli avvisi vengono pubblicati su «La Stampa» ed in «Stampa Sera». Non sono ammessi annunci che contengano richiesta di denaro o francobolli anche solo per la risposta.

Coloro che desiderano rimanere ignoti ai lettori possono utilizzare il nostro servizio cassette aggiungendo al testo dell'avviso la frase Scrivere «Pubblicità Stampa n. . . . . Torino», computato per cinque parole, in tal caso all'importo dell'intero annuncio dev'essere aggiunto il solo della cassetta in lire 200 per decade, ed un deposito di lire 500 per il rimborso delle spese di recapito della corrispondenza a coloro che non possono eseguirne il ritiro presso i nostri uffici.

La «Pubblicità Stampa S.p.A.», in base al capitolato di concessione di esercizio del cassettario privato, è considerata a tutti gli effetti unica destinataria della corrispondenza» indirizzata alle cassette.

Essa ha quindi il diritto di verificare le lettere e di inoltrare soltanto quelle strettamente inerenti agli annunci, non inoltrando ogni altra forma di corrispondenza, stampati, circolari o lettere di propaganda.

Tutte le lettere indirizzate alle cassette debbono essere inviate per posta e saranno respinte se assicurate o raccomandate. Non si assume nessuna responsabilità per quanto eventualmente allegato alla corrispondenza.

Negli annunci matrimoniali è vietata la richiesta di fotografie e nel testo è indispensabile riuscil l'intenzione «matrimoniale» dell'inserzionista con le parole: «sposerebbe» o «relazionerebbe scopo matrimonio» o altre similari.

COMMERCIALI L. 180 per parola

ARCIOCCASIONE smerigliatrice tre posti bilaccieri marca paranchi. Telefonare Valeggio 4, Torino. A80988
CARRI cisterna 20 hem, numero 4 vendonsi noleggiansi. Scrivere: «Pubblicità Stampa 4542 — Torino».
FRESATRICE Universale Lux 2 e Lux 3 consegna immediata lunghe rateazioni. Rosso & C., Grugliasco, Torino. Telefonare 785-222.
GENERATORE gas calda a nafta circa 100.000 calorie cerco. Scrivere: «Pubblicità Stampa 5505 — Torino».
IMPRESA edile cerca legname usato per armatura. Telefonare ore pasti 383-167. A102137
MOTORI, trasformatori, alternatori, dinamo, gruppi elettrogeni, Luparia, Unione Sovietica 157. O365
OCCASIONE cerco riproduttore per ufficio, porta schedari Kardex, presa per fustella tipografica. Telefonare 287-169. O375
OCCASIONISSIMA macchinario asportazione imballaggi recente vendesi oppure utilizzasi mitl scatole. Scrivere: «Pubblicità Stampa 5560 — Torino».
OFFICINA liquida macchine utensili attrezzature strumenti elettronici. Muratori, 5. Secondo 23. A81294
PERLATO Sicilia marmette 30x60 greggia e levigate scale cantieri pronta consegna. Telefonare 684-914.
RADIALE Cincinnati [illegible] foratura 60 vendesi 580.000. Corso Novara 82. A93443
SEGHETTO macchina N. 3 perfette condizioni compro. Telef. 983-383.
SERRATOI costruzioni metalliche ogni genere saldati pressapiegature lamiere ferro inossidabili smeriglianti. Carpenmetal, Beraudo 60-37. A101930
TELESALVAMOTORI aria, olio. Microinterruttori, relais. L'Apparecchiatura Elettrica, Cairoli 32, tel. 674-646
TORNIO monupaleggio Fao 200 per 1000, occasione 580.000. Telefonare 287-569.
TRAPANI radiali 870, 1000, 1200 consegna pronta dilazionando. Rasso & C., Grugliasco, Torino. Telefonare 785-222. O571
TRASFORMATORI, motori, alternatori, dinamo, gruppi elettrogeni. Vairo, via Perugia 46, tel. 287-850.
TRASFORMATORI, motori, interruttori, permute, noleggi, riparazioni. Panizza e Aglietta, telefono 461-012.
VENDO carro-ponte m. 8 portata Kg. 3000 completo. Tel. 485-242.
VENDO carro-ponte da m. 16 portata Kg. 6000 completo. Masi, via S. Chiara 58, Torino.
VENDO recipienti vino hl. 5 fino hl. 40, Talal, 394-573.
VENDO tagliacarta semiautomatico Nebiolo Luce 102 lavigliato, cuticri mano motore Cassia misure diverse. Telefonare 80-413.
VETRINA, banco, scaffali in formica nuovissimi vendonsi causa partenza. Telefonare ore pasti 872-760.

ARTIGIANATO L. 180 per parola

A. SPRAY lacche, cosmetici, profumi, cipria, rossetti, lavorazione artigiana conto terzi. Gosmal, Torino. Telefonare 758-888. O514
ASILI artigiani edili corrispondentemente riparano sopraelevano costruiscono preventivi gratis. Tel. 488-178.
ARTIGIANO murilore esegue riparazioni murarie tetti e imbiancature, prezzi concorrenza. Tel. 80-192.
AVVOLGIBILE bloccato? Telefonate 323-161, 761-585. Un operaio è a vostra disposizione. O263
CERCASI lavoro domicilio camiciaria. Scrivere: «Pubblicità Stampa 1210 — Torino». A100890
CONTO terzi stampe articoli plastica in genere anche piccole quantità costruisce stampi per plastica e bronzo. Telefonare Resinstampo 799-070.
DECORATORE tinteggia alloggi tempera 10.000 vano, facilitazione tappezzerie. Telef. 799-540.
DECORAZIONI accuratissime Duccione 12.000-16.000 camere, riparazioni, tappezzerie, verniciature). Telefonatemi 343-471. A98536
DECORAZIONI tinteggiatura lavabile camere 12.000, semilavabile 8000. Telefonare 529-335, 527-414.
ELETTROTECNICI specializzati eseguono quadri elettrici ed elettronici. Interpellatemi. Telefonare 794-198.
IMPIANTI riscaldamento, caldaie, bruciatori, refrattari, costruisce, ripara. Bosco, Tel. 595-580.
IMPRESA esegue lavori lisce costruzioni manutenzione, attrezzatissima, referenziata. Telefonare 742-267.
LATTONIERE idraulico impianti sanitari, lavoro in proprio, offresi. Telefonare 280-820. A102393
NUOVA [illegible] cerca suddetti lavori, prezzi modici, interpellatemi. Telefonare 697-721, Via del Martiri 67, Michelino. A102157
ORLATRICE cerca lavoro a domicilio. Telefonare 734-261.
SARTA confezionista esperienza, alta classe eseguisce lavori proprio domicilio. Scrivere «Pubblicità Stampa 1405 — Torino». A102155
SERRANDE, pronte riparazioni, costruzioni ferro, stampaggio serrature sicurezza. Telefonare 543-922.

SOC. CAPITALI CERCHIONI RILIEVI ecc. L. 180 p.p.

A.A.A.A. AUTOSOVVENZIONI immediate (anche su autonezzi ipotecati), mutui su alloggi di proprietà prestiti fiduciari a dipendenti grandi aziende, massime istantanei. Piacotes, corso Francia 133 (ultimo Rivoli), telef. 780-203, 779-826. O425
A.A. AUTOSOVVENZIONI RAPIDI, PRESTITI, MASSIMA RISERVATEZZA, MODICITA', ITALINDI, PRINCIPE TOMMASO 6, TEL. 668-361.
A. ACQUISTEREI a Torino autorimessa, oppure tabaccheria giornale, chiosco giornali. Tel. 791-612.
A. PORTA Nuova cedo tabaccheria avviatissima. Rivoli, via Mazzini 1.
A L. 1.500.000 cedo licenza alcolici trasferibile. Telefonare 753-227.
A tassi bancari concediamo prestiti, massima rapidità. Finanziario Torinese, Andrea Doria 9, tel. 518-131.
A 6.000.000 cedo bocciofilarie vera occasione. Tonolino, c. Regina 88.
ABBIGLIAMI gerente pratico albergo ristorante zona corso Francia. Tel. 83-690. A101096
ABBIGLIAMI cercano rivendita pane in garanzia minimo kg. 780. Telefonare ore pasti 853-679. A101867
AD abilissimo parrucchiere signora offresi gerenza negozio. Telefonare pasti 721-681. A100886
AFFARE cedesi ferramento idraulica, richiesta 1.500.000, facilitazione. Telefonare 383-815. A101729
AFFARONE causa maternità avendo acconciatore signora redditizio. Telefonare 685-962 Caselegno. O369
AFFARONE: causa ritiro commercio cedesi latteria, buon lavoro, posizione, comodo alloggio, forno. Telefonare 290-689. A98495
AFFARONE negozio radio elettrodomestici elettricità vendesi anche vuoto. Telefonare 257-334.
AFFITTASI piccolo laboratorio falegname con macchine. Scrivere: «Pubblicità Stampa 5465 — Torino». A101195
AFLA, Pietro Micca 18. Telefono 40-832. Prestiti immediati impiegati, operai, sovvenzioni ipotecarie case, appartamenti, autoveicoli.
AGENZIA Sil, Re Umberto 66, cede redditizia latteria, ottima occasione.
ALASSIO cedesi subito, avviatissimo ristorante bar superalcolici, birreria, pizzeria forno legna, centralissima posizione sul mare, ottimo affare per famiglia, eventuale condizione pagamento. Zenga, Dante 135/1, Alassio. 28777
ALIMENTARI, angolare, centro gruppo case ina, alloggio annesso, arredamento moderno, incasso 80.000 giornaliere, vende. Fasano, Madama Cristina 129. O313
ANGOLARE centralissimo negozio confezioni, grandiosa vetrina, cedesi anche per altro genere. Missaglia, Milano 10. O460
ARCIOCCASIONE vendesi ristoro pizzeria miglior affarante centrale eventuale gerenza. Tel. 011-092.
ARTICOLI tecnici fabbrica con importazione, clientela Italia estero, ampliabile grande sviluppo. Cede Fasano, Novara 29. O313
AUTOCARROZZERIA barriera Milano, 300 mq. coperti, valore impianti attrezzature 4.000.000, blocco 6 milioni Fasano, Novara 29.
AUTONOLEGGIO cedesi tre auto buon lavoro. Scrivere: «Pubblicità Stampa 5008 — Torino».
AUTORIMESSA avviata affitta officina e provetto meccanico. Telefonare 722-327, 722-421.
AUTORIMESSA 45 auto, lavaggio, tariffe ottime, affitto mite, adatta meccanico, vende 2.200.000. Fasano, Novara 29. O313
AUTORIMESSA affittesi semicentrale 400 auto saloni luminosissimi 2 ascensori Emanuel, ufficio, officina, 3 ingressi affitto scalare veramente consigliabili. Telefonare 40-220.
AUTORIMESSA avviatissima 280 auto superattrezzata ottimo reddito assicurato. Cedesi 17.000.000. Telefonare 40-220. O353
AUTORIMESSA 45 auto, lavaggio, tariffe ottime, affitto mite, adatta meccanico, vende 2.200.000 Fasano, Novara 29. O313
AUTORIMESSA 180 auto semiservita cedesi. Telefonare 331-817.
AVVIATISSIMO studio dentistico moderno in zona industriale periferica torinese cedesi urgentemente, eventualmente anche locali. Scrivere: «Pubblicità Stampa 5138 — Torino». A98036
BAR modernissimo, angolare incasso 50.000 giornaliere cedesi 70.000.000 agevolazioni. Frana, Carmine 28.
BAR superalcolici, biliardo, causa familiari cedesi, cambiasi immobile. Telefonare 785-875. A99083
BAR 35.000 giornaliere cede volendo gestione. Carnevale, IV Marzo 7.
BARRIERE negozio nuovo 4 posti avviato vendo. Scrivere: «Pubblicità Stampa 3647 — Torino».
BELLISSIMA boutique, vera occasione, cedesi. Telefonare 874-068 ore 9-12. A101433
BOLLETTONI superalcolici Torino cedesi. Telefonare 287-276.
BORGO Vittoria, mobilificio sette vetrine, affare cede 2.500.000. Telefonare 510-736. O463
CAPITALE quindici venti milioni impiegherei, associandomi. Scrivere: «Pubblicità Stampa 5580 — Torino».
CARROZZERIA avviata cedesi barriera Milano. Tel. 232-503.
CARTOLERIA centrale moderna cedesi urgentemente affarepa 1.300.000 Frana, Carmine 28. O284
CARTOLERIA centrale fronte scuola, attività trentennale, ottimo incasso, utile rilevante, blocca 4.500.000 compresa merce, Fasano, Novara 29.
CARTOLERIA centrale fronte scuola, attività trentennale, ottimo incasso, utile rilevante, blocca 4.500.000 compresa merce, Fasano, Novara 29. Trattasi 66. A102397
CAUSA malattia cede mobilificio, zona commerciale, forte incasso. Telefonare 546-007. O463
CAUSA ritiro commercio cede avviata tipografia modernamente attrezzata. Scrivere: «Pubblicità Stampa 1364 — Torino». A101860
CAUSA trasferimento urge cedere casalinghi, zona grande sviluppo. Telefonare 259-439. 25919
CAVALLERA, Saluzzo 21, Redditizio negozio cornici dipinti [illegible] cedesi (città Piemonte). O433
CAVALLERA, Saluzzo 21, confezione bambini 20.000 giornaliere cedesi 1.450.000 (lvas). O633
CAVALLERA, Saluzzo 21, Lamelle, rivendita pane, giornali (stessa casa) rimettiamo. O633
CEDESI autocarrozzeria attrezzata, avviatissima, zona industriale. Telefono 685-940. A100878
CEDESI avviatissimo caffè ristorante causa salute. Tel. 722-390 ore pasti.
CEDESI cartoleria-merceria zona Mirafiori fronte scuola. Telefonare ore pasti 342-845. A98154
CEDESI bar superalcolico con alloggio sfitto, incasso 40.000. Telefonare 768-931. O591
CEDESI cartoleria profumeria zona Francia. Telef. 774-723 ore pasti.
CEDESI in oppido, Principato di Monaco, locale 1200 mq., laboratorio ed uffici, Ambiente chiaro. Costruzione recente. Posto di carico. Scrivere Havas Monte-Carlo n. 1528.
CEDESI latteria ottima posizione, esclusi mediatori. Telefon. 369-575.
CEDESI motivi familiari avviata alimentari rivendita pane in Cumiana. Telefonare 811-188.
CEDESI o gerenza latteria forte sviluppo edilizio. Rivolgersi via Aldemalo 84. A101490
CEDESI negozio centralissimo abbigliamento femminile. Tel. 519-304.
CEDESI negozio centralissimo angolare, quattro vetrine, contenuti lussuti. Anche vuoto. Tel. 512-412.
CEDESI negozio pellicceria, lire 250.000, Via Bizzozero 15.
CEDESI salone acconciatura, modernissimo, avviatissimo, unico in zona popolatissima, grande sviluppo, 3 milioni 200.000. Telefonare 723-507.
CERCO alimentari, causa familiari. Tel. 380-336. A101089
CERCO licenza commestibili trasferibile volendo parte attrezzature, prezzo mite. Tel. 543-783. A101149
CEDO licenza drogheria. Tel. 393-624.
CERCO gerenza frutta verdura alimentari. Telefonare 361-245 ore 12-14,30, 18-22. A101836
CERCO in gerenza panetteria esclusi intermediari. Scrivere: «Pubblicità Stampa 4602 — Torino».
COMMESTIBILI ottimo incasso cede privatamente offerenza. Tel. 280-342.
CHIANCIANO vendesi albergo nuovo centrale 60 posti. Telefonare Roma 84-53-748. A92777
CHIAVARI. Cedesi modernissima pensione 26 letti, vistosissimo mare, trattabili 10 milioni. VEL, Cassella Postale 16, Rapallo. 25727
COMMESTIBILI polli, conigli, frutta, verdura, avviamento trentennale, alloggio, cedesi limiti età. Messaglia, Milano 10. O460
CONSULENTE sindacale cede avviato studio 3.000.000. Scrivere: «Pubblicità Stampa 5495 — Torino».
CORSO Siracusa cede panetteria pasticceria lavoro sensazionale clientela. Libani, 545-281. A101088
CORSO Trieste vende salumeria gastronomia 3.000.000 lavoro dimostrabile, Libani, 545-281.
COPISTERIA cedesi. Telef. 81-933.
CORSO Vittorio angolare cede commestibile scelta clientela 3.000.000. Libani, 545-281. A101089
DI SALVATORE Unione Sovietica 10 cede cartoleria profumeria centrale adatta persona sola alloggio.
DI SALVATORE Unione Sovietica 10 cede causa ritiro commercio azienda commerciale facile conduzione adatta nucleo familiare. O415
DI SALVATORE Unione Sovietica 10 urge cedere bar analcolico zona passaggio 1.500.000. O415
DI SALVATORE Unione Sovietica 10 cede in persona pensione lussuosa centralissima. O415
DI SALVATORE Unione Sovietica 10 cede autorimessa centrale 120 macchina reddito dimostrabile 400.000 mensili. O415
DI SALVATORE Unione Sovietica 10 cede licenza bar superalcolici corredata attrezzature. O415
DI SALVATORE Unione Sovietica 10 cede parrucchiere per signora clientela signorile. O415
ELETTRODOMESTICI televisione grande negozio, formidabile lavoro svendo 2.000.000. Telefonare 885-982.
FARMACISTA gerenza varie offerte buona sistemazione, acquisto, compartecipazione, gestione farmacie, eventualmente anche aziende similari. Scrivere: «Pubblicità Stampa 1351 — Torino». A101668
FERRAMENTA-casalinghi, cedesi a parenti con libali. Telef. 724-701.
FIORI negozio centrale cedesi. Telefonare 587-635. A102093
FRUTTA verdura cedesi urgentemente 1.000.000. Scarparo, Messina 7, telefono 543-762.
GARAGES complessivo 180 macchine, 70 moto. Officina riparazioni autrezzatissima. Stazione servizio. 300 lavaggi mensili. Locazione novennale. Tariffe podeggio massime. Cede 18 milioni Gabetti, XX Settembre 12.
GERENTE per salumeria cercasi, lavoro garantito. Agenzia Sussi, Garibaldi 5. O525
GERENTI praticissimi rivendite pane cercansi, cauzione 300.000. Telefonare 543-762, Scarparo.
GESTIRei, eventualmente acquisterei negozio avviato. Scrivere: «Pubblicità Stampa 5577 — Torino».
INDUSTRIA arredamenti metallici necessita 10-15 milioni compartecipa-associa, massimo reddito et garanzia. Scrivere: «Pubblicità Stampa 1520 — Torino».
ITALIA CEDE DROGHERIA AVVIATISSIMA OTTIMO REDDITO OCCASIONE. TELEF. 515-884, 517-403.
ITALIA CEDE MERCERIA PELLETTERIA ZONA CENTRALE. TELEFONARE 515-884, 517-403.
LATTERIA specialissimi libri 280 giornalieri incasso 60.000, alloggio, vende 5.200.000. Fasano, Novara 29.
LATTERIA salumeria tortinaia vendita rimettiamo massime facilitazioni. Cavaliere, Saluzzo 21. O147
LATTERIA Lucento avviatissima, zona sviluppo, vendesi 3.000.000 blocco. Telefonare 779-560. A94613
LATTERIA nuova permuta bar affitto 20.000 causa salute cede 2 milioni 500.000. Tel. 281-014.
LAVANDERIA automatica a gettone avviatissima centrale cedesi anche permutando. Telefonare 587-186.
LICENZA latteria alcolici trasferibile, demolizione casa, cedesi Rocca, S. Tommaso 8. 0100858
LICENZA trasferibile bonina trasportabile urge cedere. Carnevale, IV Marzo 7. A102312
LOCALE con licenza ristorante bar su strada statale vicinanze Torino vendo affitto. Tel. 790-636.
MECCANICO 28enne referenziato con officina riparazione cerca gerenza autorimessa. Pagherebbe cauzione. Telefonare 678-698. A101597
MERCERIA barriera Milano, forte passaggio causa trasferimento cedesi. Telefonare 519-548. O525
MERCERIE manufatti ottima reddito, gestione decennale, cedesi forzatamente motivi salute. Messaglia, Milano 10. O460
MEUBLÉ centralissimo, 13 camere, 25 letti, attrezzatura moderna, possibilità pensione completa, spese minime, cede. Fasano, Madama Cristina 129. O313
OCCASIONISSIMA carrozzeria attrezzatissima forte lavoro 1.800.000 cede Rosain. Telefonare 487-055. O328
OFFICINA avviata lattoleatura rettifica piana affilatura utensili cede. Scrivere: «Pubblicità Stampa 5587 — Torino». A102342
OFFICINA galvanica «Genova Centro» attrezzata soli zinco vendo ventilazione condizioni. Causale 1483 N. Sip. Genova. 28777
OFFICINA meccanica lavorazioni altrezzature, media serie, cedesi 42 milioni, od esaminerei combinazione societaria. Telefonare 582-418.
OFFICINA riparazioni automobili, zona popolatissima cedesi oppure permuta. Telefonare 720-873.
OFFRO garanzia 30.000 mensili assicurando autoriparazioni, distributori benzina, con due camere su statale Torino-Aosta. Telefonare 754-763.
PANETTERIA cedesi molto bene attrezzata posizione sicura. Telefonare 356-134. A87504
PANETTERIA moderna con forno, lavorazione 3 qt. cedesi causa vecchiaia 10.000.000, agevolazioni. Frana, Carmine 28. O284
PENSIONE centralissima 20 letti ottimo reddito vende Casalegno. Telefonare 685-962. O369
PIZZERIA cercasi moderna, avviatissima cedesi occasionissima 4 milioni 800.000. Frana, Carmine 28.

(Continua a pag. 6)

Vanno a Tokio

Anche a Tokio, biscotti al Plasmon!
I biscotti al Plasmon per la loro digeribilità e l'alto valore nutritivo sono stati adottati dal CONI per gli atleti italiani ai Giochi Olimpici di Tokio.
Biscotti al Plasmon! Una riserva di energia, perché in ogni biscotto c'è la forza vitale del Plasmon puro.

CENTURY

Ore 18 kt.
Carica automatica *L. 70.000*

CENTURY

La serie nella perfezione: anche questo è un Omega

Quattro orologi d'oro per uomo e per signora, dotati di un meccanismo di alta precisione, compongono la nuova collezione CENTURY creata da Omega. Il prezzo di questi orologi dimostra che, al servizio della leggendaria maestria svizzera, l'automazione consente di produrre meccanismi di ineguagliabile perfezione riducendo al minimo i costi unitari.

OROLOGERIA SPECIALIZZATA OMEGA

Clapero

C.SO V. EMANUELE 58 (P. NUOVA) - TORINO - TEL. 510009

CENTURY

Ore 18 kt.
Cristallo Zaffiro *L. 49.000*

CENTURY

Ore 18 kt. *L. 30.000*

CENTURY

Ore 18 kt. *L. 30.000*

NOTIZIE PER LE DONNE

La blusa di jersey a fiorellini

Tra le ultime novità della moda ecco la nuova maglietta di jersey fiorito, con piccolo scollo ovale bordato da un romantico volant. Anche i polsi ripetono il medesimo motivo ai lembi delle maniche lunghe e aderenti. La gonna ideale per questo tipo di blusa è di leggera flanella nel tono più scuro del jersey: è un «insieme» facile e spiritoso, adatto alle ragazze dal busto sottile.

Berretto impermeabile colorato

E' ispirato al modello dei berretteni dei pescatori bretoni il divertente cappello che riparerà quest'autunno i capelli dalla pioggia. E' realizzato in tela impermeabilizzata, scelta in vivacissimi colori che brilleranno nelle spente giornate di mattempo. La pattina posteriore che accarezza i capelli dietro è reversibile e mostra, della pasta opposta, un colore diverso.

Il blusotto di loden

Ha sostituito l'abbigliamento sportivo delle superate giacche di renna questo nuovo tipo di «blusotto» realizzato nel classico «loden» che bene supporta l'acqua ed il freddo. Ecco qualche dettaglio inedito anche nel taglio: attaccatura di spalla bassa, doppiopetto stretto, colletto piccolo e scostato, tascalini doppi. La gonna più moderna che lo accompagna è la tanto discussa ganna-pantalone in flanella scozzese nei toni sempre verde, ben intonati al loden.

La scollatura laterale

Rischia di essere un «finto-ingenuo» il modello di crêpe di lana nero che, accollato davanti e dietro, presenta due inaspettati spaccati nella parte alta dei corpino, sotto le ascelle. Questo audace tipo di scollatura che è stata lanciata di recente, solo pochissime donne potranno portarla con la disinvoltura necessaria.

Un tailleur per l'autunno

Viene da Parigi il suggerimento per il tailleur di ottobre e propone le caratteristiche che più sono state applaudite nelle sfilate dell'Alta Moda. Ecco la giacca con paramanture importanti, con maschio di taglio «chimono», le aperture laterali delle tasche, la basca un poco più lunga e la cinturina che sottolinea la vita; la gonna è invece appena svasata con tellino al centro e cucitura in rilievo sul fondo, sopra l'orlo. La stoffa è l'attualissimo tweed chiné ed il colore caldo come la tinta del tabacco.

Un completo di maglia e flanella

Per i primi freddi ecco un suggerimento utile per risuscitarne un vecchio abito di flanella grigia. Sarà sufficiente guarnirlo di un panciotto di jersey color grigio più chiaro, tutto abbottonato lateralmente da bottoni «bambões» foderati della stessa tessuto del vestito. Chi possiede anche una giacchetta potrà foderarla della medesima maglia ed otterrà un comodo completo.

Pettinatura degli anni folli

Scriminatura al centro, frangia fitta e lunga fino a ricoprire quasi le sopracciglia, le due bande laterali dei capelli lisci e corti con due virgole ben segnate all'insù, questa è la nuova pettinatura che sostituirà con successo le scotonature. Chi la potrà adottare assumerà un aspetto modernissimo e corrente con lo stile degli anni '30. Ma a quale tipo di volto si addice di più? Ad un viso con un ovale piuttosto allungato e grandi, vibranti occhi.

Testo e disegni di
Savina Reggero

Proteste di studenti: «Elisabetta, torna a casa»

Parecchie centinaia di studenti sono sfilati, con numerosi cartelli, a Quebec per protestare contro la visita della Regina d'Inghilterra. Tra le scritte: «Elisabetta torna a casa!». Nella foto, i cartelli dicono: «Morte al razzismo anglo-canadese!»; «Distruggiamo il mondo del colonialismo!» (Telefoto a «Stampa Sera»)

Eccezionali misure per timore di attentati

Migliaia di agenti bloccano Quebec mentre arriva il panfilo con Elisabetta

Controllati treni, aerei e auto - «Uomini rana» scandagliano il porto dove si ancora lo «yacht» della regina - Perquisite case e uffici lungo il percorso del corteo reale - Comizi di separatisti al grido di «Elisabetta alla forca» e «Rivoluzione!»

Nostro servizio particolare

Quebec, sabato sera.

A poche ore dall'arrivo a Quebec dello «yacht» reale «Britannia» — sul quale Elisabetta II e Filippo di Edimburgo risaliranno il San Lorenzo — la capitale del Canada di lingua francese è in una morsa d'acciaio. L'imponente apprestamento di sicurezza suggerito dalla minaccia di morte che gli estremisti indipendentisti hanno rivolto alla regina è in piena azione, ad evitare che sia turbato da incidenti quello che è stato definito «il più rischioso compito di Elisabetta nei dodici anni di regno».

Ai bordi della città — che conta trecentomila abitanti una gigantesca organizzazione di polizia provinciale blocca tutte le vie di accesso, ispezionando ripetutamente le auto, controllando i documenti dei viaggiatori.

Ma è in città che si nota il dispositivo più impressionante. Le auto della polizia girano senza sosta per le vie, nel parco della «Pianura di Abramo» (intitolata ad una battaglia decisiva per la sorte del Canada) girano gli agenti con i cani poliziotti. Al «Champlain Terminus» dove alle 14 di oggi (ora italiana) è attraccato il panfilo reale i sommozzatori della marina compiono frequenti immersioni per perlustrare il fondo della rada e i piloni del molo. Ci si accerta così che «uomini rana» separatisti non abbiano deposto ordigni nelle acque.

C'è poi tutta una serie di disposizioni speciali. Tutti i passeggeri in arrivo con il treno o con gli aerei vengono «setacciati». I più di duemila uomini dei servizi di sicurezza e delle forze armate addetti all'operazione hanno avuto istruzioni sul modo di comportarsi con chi violi le varie norme della «legge sugli atti di sedizione». Una automobile nera identica a quella «a prova di proiettile» che porterà Elisabetta si è fatta una prova generale del corteo; i motociclisti di scorta hanno avuto istruzioni sull'azione da svolgere per il caso che elementi separatisti cerchino di bloccare la via all'auto, magari gettandosi sul selciato.

La maggior parte degli edifici situati lungo il tragitto del corteo, nei quali sono alloggiati per la più ufficiali e negozi, è stata ispezionata ieri durante l'ora di colazione, quando gli impiegati erano fuori, per accertare che non vi fossero ordigni o armi nascoste. La «pulcini del fucile» (che ha portato al sequestro delle armi di tutti i cacciatori trovati in auto senza i documenti necessari) continua ad operare, nella cupa ombra di Dallas.

La polizia ha sorvegliato mossa per mossa anche i lavoratori che installavano le bandiere e le decorazioni e davano gli ultimi tocchi all'addobbo della sede della Camera legislativa, ove la Regina pronuncerà un discorso subito dopo l'arrivo. I reali fanno colazione nella residenza del vice-governatore, poi raggiungeranno la cittadella che domina la città e il San Lorenzo, per inaugurare il monumento ai Caduti del ventiduesimo reggimento reale, del quale Elisabetta è colonnello. A sera il banchetto di Stato con 878 invitati.

Lungo il fiume le navi mercantili che incontrano il convoglio reale salutano alla bandiera di «Britannia». La popolazione attende con sentimenti vari l'arrivo della Sovrana e di Filippo. Monique Brunelle, che redige la sezione femminile del giornale «Le Soleil», ha dichiarato che le donne di Quebec sono imbarazzate per tutto il dispositivo di sicurezza. Ha aggiunto: «Ammiriamo il coraggio della Regina, e speriamo con tutto il cuore che tutto vada bene».

I separatisti «moderati» avevano in programma due adunanze di protesta. «Elisabetta alla forca», gridava in francese un gruppo di giovani fra i duemila intervenuti alla riunione organizzata dal «Rassemblement pour l'indépendance nationale»; e al grido non sembrava molto «moderato». Un'autobiblioteca sorvegliava radunata, tutto attorno erano i poliziotti in assetto d'acciaio. Nella gelida aria quasi invernale (per oggi è prevista qualche folata di neve) sono stati intonati inni franco-canadesi, ai quali urlati slogans anti-britannici. Poi ha parlato Pierre Bourgault, il capo del movimento «Rin» giunto in aereo a Quebec, e si è intonata l'immancabile «marcia del silenzio».

Ma i dimostranti avevano compiuto appena qualche metro quando la polizia, su istruzione dell'avvocato generale Claude Wagner intervenuto in incognito, è entrata in azione. Bourgault è stato portato in un vicino garage, dagli altri che protestavano il stato rammentato che il loro leader aveva chiesto l'autocontrollo, ed è stato loro chiesto di sedere a terra. Così hanno fatto, sul fumido selciato, e sono rimasti seduti anche quando la polizia ha intimato la fine dell'adunanza.

Qualche centinaio di studenti dell'università Laval (molti meno di quanto avessero sperato i capi separatisti) avevano in precedenza tenuto una manifestazione nella sede universitaria, e un'altra manifestazione indipendentista hanno tenuto duecento studenti dell'università di Montreal, raggiungendo il monumento a Sir Georges Etienne Cartier, uno dei «Padri della Confederazione», che i separatisti accusano di essere stato fra i principali responsabili dell'asservimento della provincia di Quebec agli inglesi». Si gridava «rivoluzione» e «viva il Quebec libero».

w. m.

Analisi della saliva di quattro cavalli

Drogato il vincitore dell'«Arc du Triomphe»?

L'inatteso successo di «Prince Royal II» dato a 20 contro 1 e la sconfitta del favorito «Le Fabuleux», giunto 14°, hanno alimentato l'accusa di «doping» ippico

Dal nostro corrispondente

Parigi, sabato sera.

Il mondo degli ippodromi aspetta con vivo curiosità l'esito dell'inchiesta ordinata in Francia sulla scorta di «Prince Royal II» nel *Royal Oak* in cui arrivò ultimo, mentre due settimane dopo, domenica scorsa, ha battuto i migliori campioni francesi ed internazionali nel Premio dell'*Arc du Triomphe*.

Un settimanale, «Minute», ritiene che un'inchiesta sul comportamento di «Prince Royal II» nel *Royal Oak* non basta, ma bisognerebbe farla ugualmente sul caso di «Le Fabuleux», il cavallo francese che tutti, a Parigi, davano sicuro vincente.

Il giornale avanza quindi due ipotesi: 1) che il 20 settembre il fantino di «Prince Royal II» abbia appositamente perso il *Royal Oak* per far credere che il cavallo era finito; 2) che il 4 ottobre «Le Fabuleux» sia stato «addormentato» poco prima della partenza nel Premio *Arc du Triomphe*.

Di sicuro, in questa faccenda, c'è soltanto che «Le Fabuleux» era considerato vincente da tutti i competenti parigini, tanto che alla vigilia della corsa si provedeva un guadagno quasi insignificante, per chi avesse puntato su di lui: veniva «Prince Royal II» era dato a 50 contro uno e fu solo nell'imminenza della gara che la sua quota scese a 16 contro 1.

I giocatori giunti dall'Italia e gli allibratori arrivati da Londra avevano provocato la modifica, fu la spiegazione. Ora, anche a Londra, pochi giorni prima, gli stessi allibratori davano «Prince Royal II» a 66 contro uno. Come avevamo saputo, all'ultimo momento, che il cavallo aveva invece molte probabilità di vincere? E come mai, domanda «Minute», il noto *bookmaker* inglese Shamy dava «Le Fabuleux» a quattro contro uno?

Sulla vittoria di «Prince Royal II» nell'*Arc du Triomphe* i competenti sono unanimi: il campione era davvero imbattibile. «Minute» rileva che il prelevamento di saliva avrebbe dovuto esser fatto anche a «Le Fabuleux».

Si deve aggiungere che la sconfitta clamorosa di un favorito di una grande corsa, non è cosa nuova. Ma la vittoria di «Prince Royal II» era, in Francia, del tutto imprevista.

L. Mannucci

A Milano non si teme l'esito dell'inchiesta

Milano, sabato sera.

(c. r.) Vivo stupore hanno suscitato in Italia le accuse di «Minute» contro l'allenatore Gaibiati ed il fantino Camici per la corsa di «Prince Royal» nel *Prix Royal Oak*. «Prince Royal" fu venduto poche ore prima della gara e né Camici né lo avevamo interesse — ha detto Gaibiati — a far sfigurare il cavallo, che era il gran favorito. "Prince Royal", però, fu disgustato dalla lenta andatura della prima metà della gara e non volle più impegnarsi». Camici, il grande fantino italiano che in 40 anni di carriera non ha mai dato il più piccolo dubbio sulla sua correttezza, ha dichiarato: «Quel giorno "Prince Royal" era l'ombra del cavallo che avevo montato a Milano ed in allenamento. Mi sembra invece, che nell'*Arc du Triomphe* sia stato impegnato nella tattica di corsa che preferisce».

In quanto al proprietario, l'americano Rex Ellswort, è ritenuto negli Stati Uniti il capo della setta dei Mormoni, la quale vieta in modo tassativo ai suoi adepti qualsiasi forma di scommessa.

La settimana nelle Borse

Andamento irregolare con qualche ricupero nell'ultima seduta - L'indice è sceso da 67,74 a 65,77 con una perdita del 2,8 per cento - Resistente il reddito fisso Sui massimi Wall Street - Sempre stabile la lira

Il nostro collaboratore finanziario ci telefona da Milano:

Benché nel corso della settimana siano affiorati numerosi contrasti, che nelle sedute di mercoledì e giovedì hanno dato origine a cadenze di una certa ampiezza, non è però mancato, sul finire, specie nella prima parte della riunione di venerdì, qualche pronto ricupero, che ha permesso alla quota di riguadagnare una frazione del terreno perduto. Il succedersi di ribassi e rialzi ha dato origine ad un andamento nervoso e irregolare. La settimana termina con l'indice a 65,77, contro 67,74 del venerdì precedente, con una perdita del 2,8 per cento.

Occorre d'altra parte considerare che sul regolare andamento delle quotazioni ha influito negativamente il rallentato ritmo degli affari. Nelle prime tre sedute della settimana, infatti, l'attività è rimasta per buona parte concentrata su valori come Generali, Viscosa ed Edison. Il diminuito lavoro ha reso più difficile l'impostazione di nuovi programmi ed ha indotto la speculazione a qualche prudenziale alleggerimento; mentre la più modesta entità delle vendite, trovando scarso assorbimento, è stata sufficiente a provocare cedimenti anche di un certo rilievo. Altro motivo di irregolarità e di incertezza è stato l'approssimarsi delle scadenze tecniche, in calendario rispettivamente per venerdì 16 e lunedì 19.

Le sistemazioni relative al preannuncio piuttosto laborioso, data le forti oscillazioni verificatesi nel corso di questo mese borsistico. Tra l'altro, l'improvviso movimento al rialzo della prima settimana di ottobre aveva costretto gran parte degli operatori a premio ad affrettate ricoperture che al momento avevano esasperato ed accentuato la tendenza ed ora invece hanno pesato sul mercato con prudenziali realizzi in previsione dell'abbandono di qualche partita.

Oltre alle ragioni tecniche, anche motivi politici rendono poi gli operatori piuttosto esitanti ad assumere nuovi impegni: l'approssimarsi di un clima politico preelettorale condiziona ormai le eventuali nuove iniziative, mentre anche l'attività speculativa si è ormai ridotta al minimo.

Una volta rimossi questi elementi, che influiscono sul regolare andamento del mercato, se la situazione della bilancia dei pagamenti e della liquidità si manterrà favorevole, c'è da sperare in un rinnovato interesse degli investitori.

Le poche iniziative degli operatori sono apparse piuttosto discontinue e per lo più concentrate su titoli particolari. Così nella seduta di martedì specialmente vivaci è apparso l'interessamento sui mercuriferi Amiata e Monte; mentre venerdì si è registrato un brillante comportamento della Saffa, con prezzi in aumento e scambi attivi. Alterni gli ex-elettrici, il cui comportamento ha fortemente seguito la sorti dei titoli in cui verranno prossimamente incorporati. Notevolmente irregolari, anche in conseguenza della scarsità di flottante, sono apparsi i settori tessile ed immobiliare.

I mercati europei continuano a segnare il passo: debole Zurigo, specie in principio di settimana, incerto Parigi, irregolare Francoforte e cedente Londra, soprattutto in quei settori come la siderurgia, che sarebbero più colpiti in caso di vittoria dei laburisti. In rialzo peraltro gli auriferi ed in generale, tutti i minerari. L'avoro è apparso piuttosto ridotto su tutte le piazze europee. Intenso lavoro invece a Wall Street, oscillante sui massimi.

Il mercato delle obbligazioni mantiene un contegno più che resistente, facendo segnare qualche miglioramento sui principali valori. Evidentemente la disponibilità creata dalle cedole maturate al 1° ottobre influiscono positivamente sulla quota. E' intanto in pieno svolgimento la sottoscrizione al prestito lavoratori 5% per 50 miliardi, scaduto a 92,50.

Sempre stabile la lira, nulla di nuovo da segnalare per l'oro fino, mentre è offerto quello monetato.

r. c.

Ancora agitato il mare in Riviera

Altissime ondate investono a tratti anche la sede stradale: distrutte numerose imbarcazioni; in alcune località splende il sole - Nevica (oltre i 1800 metri) in Valle d'Aosta

Genova, sabato sera.

La forte libecciata che ha investito ieri sera e stanotte il golfo è diminuita di intensità solo questa mattina. Il mare si mantiene però ancora agitato: altissime ondate si infrangono sulla scogliera del litorale investendo qualche tratto della sede stradale. Tutti gli scali di alaggio sono stati in pericolo per la furia del mare; pescatori e volontari, con l'aiuto di vigili e con mezzi di fortuna, hanno portato sulla strada le barche più piccole per evitare che il vento impetuoso e le ondate altissime le rovinassero contro gli scogli. Purtuttavia a Vernazzola e a Sturla una decina di imbarcazioni sono state ridotte a pezzi.

Sestri Levante, sabato sera.

La mareggiata, che nella serata di ieri aveva accennato a placarsi, è invece ripresa con violenza la scorsa notte nella zona di Sestri Levante, Riva Trigoso e su tutto il litorale fino a Portofino. La violenza del mare ha raggiunto forza 7 e il vento spira stamane con raffiche che superano i 100 Kmh. Il motoscafo d'alto mare «Cosala» di 16 tonnellate battente bandiera belga, ha rotto gli ormeggi: sono andati in suo soccorso alcuni pescatori e il comandante della capitaneria di porto che, dopo alcune ore di tentativi, sono riusciti ad agganciarlo ed a farlo arenare sulla spiaggia. L'imbarcazione da diporto di tre tonnellate «Patrizia», che era ormeggiata nel golfo di Portobello, è affondata, e numerosissimi pescherecci sono stati danneggiati. La forte mareggiata ha inoltre provocato una grossa voragine nella strada di raccordo con l'Aurelia a Borgo Renà.

Alassio, sabato sera.

Tempo splendido, stamane, con mare calmo e temperatura che si aggira sui 20-21 gradi ad Alassio e Laigueglia. La visibilità è ottima.

Sanremo, sabato sera.

Un vento violentissimo batte da ieri il golfo; gli *yachts* in porto hanno dovuto rinforzare gli ormeggi. Il cielo è tornato stamane sereno. La temperatura alle 8 era di 15 gradi.

Novi Ligure, sabato sera.

Una bufera di vento di eccezionale violenza ha flagellato la zona del Novese per tutta la notte e raffiche impetuose hanno divelto cartelloni pubblicitari lungo le rotabili.

Casale, sabato sera.

Il cielo è completamente sereno, ma spira un po' di vento. La temperatura ha subito un brusco abbassamento: alle 8, in città, il termometro segnava 5 gradi.

Asti, sabato sera.

Su tutto l'Astigiano stamane il cielo è sereno; alle 7 la temperatura era di 8 gradi. La massima di ieri è stata di 15 gradi.

Cuneo, sabato sera.

Un vento di scirocco, del tutto insolito per la nostra zona, spira da stamane su Cuneo. Il cielo è completamente sereno e splende il sole. In notevole aumento la temperatura: 17° alle ore 8.

Aosta, sabato sera.

Nevica a Cervinia, al Piccolo e al Gran S. Bernardo ed in altre località poste oltre i 1800 metri di altitudine. Al Piccolo S. Bernardo vi sono circa 50 centimetri di neve fresca e il valico con la Francia è intransitabile, ma ancora ad ora non è stato chiuso ufficialmente al traffico. Mezzi dell'Anas provvederanno in giornata a riaprirlo. Al Gran S. Bernardo la strato nevoso raggiunge già i 50 centimetri e gli spartineve sono al lavoro per liberare le sede stradale del valico con la Svizzera, benché le auto ormai si dirigano tutte al traforo, che è più basso e più comodo. Ovunque in valle la temperatura è abbastanza rigida: al rifugio Torino vi sono stamane 15° sotto lo zero, a Plateau Rosa — 12°, 0° a Cervinia, + 2° a Cogne, + 7° a Courmayeur, + 13° ad Aosta e St-Vincent.

Verbania, sabato sera.

Cielo poco nuvoloso, leggero vento da nord e termometro a 9 gradi questa mattina alle 7 nei centri lacustri del Lago Maggiore. Temperatura sui 5 gradi in Val Cannobina e intorno allo 0 in Val Vigezzo, a mille metri di quota. Per oggi e domani si prevede tempo variabile, con possibilità di piovaschi nelle valli.

Il tempo oggi in Italia

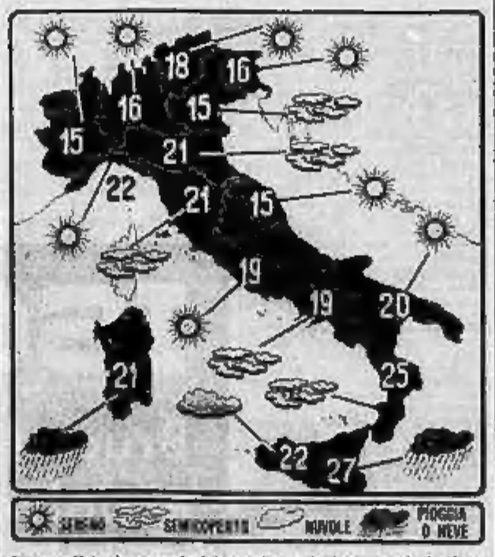

Le condizioni atmosferiche nelle principali città italiane e le temperature massime registrate nelle ultime 24 ore. (Com'è noto, le temperature fornite dal Bollettino meteorologico possono presentare delle discordanze con le temperature massime registrate in determinate zone della città).

ASTA alla CODEBO' ANTIQUARIATO

Per divisione ereditaria, provenienti dalla Casa Patrizia del Conti GRILLO di Rovereto

Mobili - dipinti antichi e '800 - bronzi - marmi - porcellane - orologi - lampadari - specchiere - oggetti vari di arredamento saranno posti in vendita al MIGLIORE OFFERENTE

150 tappeti persiani, caucasici, cinesi a prezzi eccezionali per IMMEDIATO REALIZZO

OGGETTI DI SCAVO circa 100 esemplari venduti liberamente, con piena garanzia di autenticità e sotto l'egida della Accademia Archeologica Italiana di Torino

ESPOSIZIONE: sabato 10 ottobre: ore 10-12,30; 15-19; 21-23. - Domenica 11 ottobre: 10-12,30; 15-19,30.

VENDITE: da lunedì 12 ottobre, tutte le sere alle ore 21.

Richiesta cataloghi e prenotazioni posti:
TORINO - Via Po, 4
Telefono 519.116

IN PIAZZA SAN CARLO

Bimbi a scuola dalla mattina alla sera

Le esigenze della vita moderna impediscono a molti genitori di trattenere presso di sé durante il giorno i loro bimbi e d'altronde così giustamente si preoccupano che i loro figli siano assistiti, educati ed istruiti amorevolmente. Nel centro di Torino presso l'Istituto Maffei (inaugurato nel 1884 con sedi in piazza San Carlo 192 e in via Maria Vittoria 17, telefoni 548-434, 668-161, 531-488, 531-819) funzionano le Scuole Elementare e la Scuola Media parificata con doposcuola ed un signorile semiconvitto, affidati a personale specializzato, a di grande esperienza scolastica e didattica. Aule ridenti e luminose sono a disposizione dei ragazzi che ricevono continua ed amorevole assistenza dalla madre.

Corsi supplementari di lingue, musica, danza classica, pratiche sportive ed attività educative di ogni genere rendono veramente completo il corso alunnato Maffei. Servizio automobilistico a domicilio.

I bimbi ricevono a casa e sono liberi da ogni impegno scolastico.

All'Istituto Maffei funzionano inoltre i corsi particolari per geometri a ragionieri: essi sono dotati di laboratori scientifici per chimica, merceologia, fisica, costruzioni topografia, agraria.

Per un buon occhiale
OTTICA ARTICO VALCHIA
VIA LAGRANGE 4 TORINO

SELEZIONATI GARANTITI GIUSTO PREZZO
AUTOVEICOLI D'OCCASIONE
ITALCAR
C.so UNIONE SOVIETICA 93
TEL. 500.835
Più di 100 modelli di qualsiasi marca e tipo a Vostra disposizione.

per far risplendere la vostra casa lampadari
Simonetti
via S. F. d'Assisi 27 tel 520909

La moda

Tinte brillanti per l'autunno

Quale modo migliore d'affrontare le prime giornate nebbiose e fredde d'autunno se non indossando un caldo abito di lana a tinte gaie?

Mentre il nero è divenuto ancora una volta un colore importante per gli abiti da giorno, sia in Europa, che negli Stati Uniti i maestri di moda hanno pensato bene di arricchire la già vasta gamma di tinte con combinazioni di colori [illegible] assai indovinate. In aggiunta al grigio, al beige e al bianco, in tutte le loro diverse sfumature, si sono imposti ancora una volta il rosso, il violetto, l'arancio, l'albicocca ed altri ancora, a tutti di tonalità calda.

E' da una collezione di Talmack che abbiamo tratto questo modello per sottoporlo all'attenzione delle nostre gentili lettrici. Si tratta di un classico abito da passeggio. A questo [illegible] pezzi si adatta con molto gusto una stola, come si può vedere dal modellino più piccolo rappresentato qui a fianco.

Confezionato in un morbido pettinato di lana color arancio, il giacchettino è aderente, con maniche montate a giro che [illegible] di poco il gomito. La gonna, al contrario, è piuttosto ricca e porta nella parte anteriore uno sfondo di piega molto pronunciato. Certamente indovinata è la stola di jersey nero con ampi risvolti del medesimo colore dell'abito. Essa è [illegible] a portarsi, grazie ai due sparchi longitudinali che lasciano uscire le braccia.

Con un abito del genere, Talmack consiglia un basco di [illegible] nera opaca in tono con la stola.

La salute

La spasmofilia

La signora A. L. ci ha chiesto che cosa è la spasmofilia.

— Si tratta di una particolare condizione di certi ragazzi i quali presentano dal lato costituzionale una sensibilità anormale del sistema nervoso e muscolare. Talvolta senza cause evidenti, ma più spesso sotto l'azione di svariati fattori morbigeni, tali ragazzi vanno soggetti a spasmi parziali o generali in alcuni organi, quali i bronchi, la laringe, la trachea, lo stomaco, l'intestino e la stessa vescica urinaria.

Alla radice di tale irritabilità nervosa e muscolare, che si nota in particolar modo nell'età infantile, è la menomata attività di quattro piccole ghiandole che hanno sede nel collo, vicino alla tiroide, da cui prendono il nome di paratiroidi, la mancanza di vitamina D, oppure una deficienza di calcio nel sangue.

Recenti studi condotti in Francia hanno permesso di stabilire che è possibile inibire l'eccitabilità nervosa ricorrendo a una sostanza chimica chiamata «acetilcolamide» e di conseguenza vincere la spasmofilia. I risultati sono stati più che consolanti.

Allattamento

Alla signora Bianca T., la quale ci ha domandato se è pericoloso per il bambino interrompere l'allattamento materno al terzo mese, rispondiamo: una risposta precisa al suo quesito sarebbe possibile soltanto conoscendo la capacità alimentare del latte materno e le condizioni di salute del lattante. Ai giorni nostri l'allattamento al seno si sospende in genere dopo alcuni mesi senza che il poppante ne risenta danno alcuno. Naturalmente ogni decisione in tal senso deve essere presa dietro consiglio medico.

Le borse

«Non sono vecchia — ci scrive la signorina M. D. — e ho già le borse sotto gli occhi. Ho seguito alcuni consigli estetici, ma con risultati tutt'altro che lusinghieri».

Le borse sotto gli occhi sono la forma più grave delle cosiddetta «occhiaia». Esse sono indice di uno scadimento generale dell'organismo, ma in particolare di stanchezza visiva. Servono a tale scopo i bagni oculari accompagnati da una buona [illegible] ricostituente.

La bellezza

Una bella bocca

Avviene spesso che due donne, quando vengono presentate l'una all'altra, si scrutino, pur facendolo con tale tatto da non farsene assolutamente accorgere. Una sola occhiata è in genere loro sufficiente per giungere a conclusioni per le quali gli uomini necessiterebbero invece di uno studio molto più approfondito. L'occhio della donna è abituato a cogliere i minimi particolari di una acconciatura, di un trucco, di un abito, ecc. In breve, esso è giudice quasi infallibile al quale non sfugge la più piccola sbavatura.

Una dei punti su cui la donna appunta il suo sguardo nel giudicarne un'altra è la bocca. Essa, proprio perché dipinta, si staglia netta sull'ovale del volto mettendo in rilievo la propria linea: una bocca ben truccata è quindi un ottimo biglietto di presentazione.

Gli esperti sostengono che è impossibile dipingersi bene le labbra senza averne prima delineato il contorno. E' soltanto dopo quest'operazione, dalla quale dipende la linea che noi vogliamo dare alle labbra stesse, che si può passare alla colorazione delle medesime. Ciò è certamente il contrario di quanto fanno molte donne per le quali «farsi le labbra» è un po' come la storiella di quei tiratori di precisione che, desiderando farsi bello agli occhi degli amici, sparò alcuni colpi di pistola contro un asse di legno e poi disegnò attorno ad essi i cerchi che dovevano essere il bersaglio. Un altro fattore importante è quello di saper tenere in mano il rossetto mentre lo si usa. Esso deve essere tenuto con tredita, ben fermo, in modo che durante il movimento non abbia mai a ruotare su se stesso; se ciò avvenisse la pressione potrebbe variare e il tono di colore apparire diverso a causa di sfumature non molto ortodosse.

In genere le donne che usano il bastoncino di rossetto sono la maggior parte, ma quelle che desiderano ottenere una colorazione impeccabile in genere non usano mai il bastoncino durante il trucco fatto a casa, ma preferiscono il pennellino apposito e la lacca semiliquida. Siamo d'accordo con voi che si tratta di un'operazione più complicata e quindi necessita di un tempo maggiore, ciò non importa però che i risultati siano molto migliori e soprattutto, molto più duraturi. Quante volte vi è accaduto di rovinare la linea della labbra mangiando o, più spesso bevendo. La traccia di rossetto che a volte rimane sul bicchiere può alterare il contorno delle labbra stesse con conseguenze a volte addirittura disastrose. Di qui la necessità di «fissare» il rossetto, specialmente nei contorni.

(Copyright dalla «Chicago Tribune» e di «Stampa Sera»)

ANNUNCI ECONOMICI

SOC. CAPITALI CESSIONI RILIEVI AZ. L. 180 p.p.

(Continua da pag. 4)

PICCOLA industria avviatissima necessita aumentare macchinario, chiede prestito non inferiore 10.000.000. Scrivere «Pubblicità Stampa 5520 — Torino». A101787

PROFUMERIA avviatissima redditizia cedesi causa matrimonio. Carena, Somma Campagna 8, telef. 683-402.

SANTA Rita cedo frutta verdura alberone forte incasso. Liboni, 545-281. A101090

SANTA Rita, cedo negozio tessuti confezioni, richiesta duemilacinquecentomila. Liboni, 545-281.

SANTA Rita vendesi commestibile angolare forte lavoro assicurato. Liboni, 545-281. A101087

SIP, Re Umberto 68, tel. 584-675, cede frutta verdura stagionale, centrale 30.000 giornaliere garantite.

SIP, Re Umberto 68, tel. 584-675; cede autofurgone 125 nuovo, completo, unico esame. 0465

TABACCHERIA centro Pinerolo, cedesi con annessa Ricevitoria Enalotto e distributore automatico sigarette. Rivolgersi via Trento 23, Pinerolo. 25777

TABACCHERIA centralissima, incassi 1.400.000 settimanali fortissima vendita pezzi, minuteria cedesi. Frans, Carmine 38. 0284

TABACCHERIA angolare 3 vetrine incassi 1.100.000, valori bollati 15.000.000, forte incasso notevole minuteria, biglietteria, alto reddito, fermata pullman cedesi convenientemente. Tel. 40-220. 0253

TABACCHERIA acquisterei Torino o dintorni. Scrivere: «Pubblicità Stampa 7319 — Torino». A101030

TABACCHERIA centralissima forte reddito documentabile, causa salute, cedesi o permutasi beni immobili. Tel. 510-857. A100996

TABACCHERIA incassi 900.000 vantaggiosamente redditizia causa salute dilazionando urgo cedere. Quirico, Garibaldi 3. 0231

TABACCHERIA zona Fiat, incassi 750.000 settimanali forte ulteriore sviluppo cedesi affarone 13.000.000. Frasia, Carmine 38. 0284

TAXI licenza con o senza macchina cedesi. Telefonare 482-721.

TORREFAZIONE specialista, chiusura ore 21, festivi, completamente attrezzata, vendita caffè in 18 giornaliere, cede 5.500.000. Fasano, Novara 29. 0313

TRASFERENDOMI cedo bellissimo negozio abbigliamento lana corso importante dilazionando, vero affare. Telefonare 276-843. A102025

TRASFERENDOMI vendo negozio pettinatrice. Fasano, Novara 29.

TRINO Vercellese cedesi avviatissimo magazzino salumi formaggi ingrosso dettaglio. Giachino 61-251.

VENDESI avviatissima lattoleria Borgo S. Paolo, causa salute. Telefonare 332-602. A101027

VENDESI azienda materie plastiche campo pubblicitario con stampaggio termoplastici sottovuoto saldatura elettronica e termoindurente completa di stampi e attrezzatura funzionante oppure combinazione con eventuale socio attivo. Scrivere: «Pubblicità Stampa 1570 — Torino».

VENDESI bar ristorante, Tomaselli, via San Donato 45, Telef. 689-141.

VENDESI bar-trattoria Tomaselli, via S. Donato 45, Tel. 689-141.

VENDESI negozio frutta verdure stagione. Telefonare 343-415.

VENDESI piccola officina meccanica torneria minuteria. Telef. [illegible]-461.

VENDO negozio tessuti laterie privo merce 600.000 trattabili, zona S. Rita. Telefonare 393-717. A102002

VENDO frutta verdura stagione centralissimo incasso 40.000 dimostrabile 2.500.000 trattabile. Telefono 53-713. A102148

VENDO negozio tripla licenza laterie commestibile polli affarone. Telefonare 81-176. A102335

VENDO torrefazione frutta macinato, incasso 35.000 giornaliere. Telefonare 890-984. A98451

VENDO 2.200.000 lateria zona Cruglisco, via Sabaudia 96.

VIA Roma negozio mq. 230 motivi trasferimento cedesi. Telef. 542-535.

VIA Roma cedo negozio molto importante. Scrivere: «Pubblicità Stampa 1358 — Torino».

COMPRA - VENDITA ALLOCALI e TERR. L. 180 p.p.

A.A.A.A. ACQUISTO alloggi contanti privatamente. Tel. 546-907.

A.A.A. ABBISOGNAMI acquistare alloggetti, pago contanti. Telefonare 273-206. 0685

A.A. ABITABILE centrale 2 camere cucina bagno 4.500.000. Telefonare 518-738. 0463

A.A. ACQUISTASI o affittasi locale uso magazzino minimo 2000 mq. entro cinta daziaria Torino. Scrivere: «Pubblicità Stampa 4471 — Torino».

A.A. CAPANNONE affittasi 300.000 annue, volendo libero, vendo 4 milioni. Telefonare 694-180.

A.A. PRIVATO vende alloggio zona Bernini tre camere, cucina, servizi, libero, 12.000.000. Tel. 237-775.

A. ABBIAMO nuovo signorile alloggio esentasse panoramico 300 mq. due ingressi, tre servizi divisibile, vendibile anche lottizzato. Telefonare 511-347 ore pasti.

A. ACQUISTATE alloggi convenienti unico stabile grandi piccoli telefonando 292-277. A101804

A. ALLOGGI negozi vende impresa via Don Cavalieri 1, Grugliasco, telefono 785-788, 790-351. A102289

A. BARRIERA Milano camera cucina servizi vuoto 4.400.000. Telefonare 555-382. 0336

A. BERNINI zona piccolo condominio signorilissimo impresa vende piano terreno due camere sala cucina servizi 8.000.000 più mutuo ufficio due camere, salone, cucina doppi servizi 12.000.000 più mutuo. Tel. 281-758

A. CHIAVARI vendonsi appartamenti il 2-3-4-5 vani zona tranquilla presso mobili. Impresa Pinasco, via Millio n. 69. Telefonare 28-985.

A. CHIOMONTE, alloggi panoramici 2 camere cucinella, camere servizi, ottimissimo. Ucrec, Cavour 28. 0335

A. LOTTINO panoramico, soleggiato, acqua luce, fognatura, strada asfaltata, occasione vendesi Trofarello. Telefonare 387-136.

A. NICHELINO, 2 camere cucina servizi terrazzo, 4.600.000, Ucrec, Cavour 28. 0335

A. PINO vendesi lotti terreno progetto approvato. Telef. 881-876 mattina. A97634

A. SETTIMO vendo 2 camere tinello servizi 5.000.000. Telef. 273-571.

A. VENDONSI direttamente alloggetti 1-2 camere servizi, abitabili subito, prezzo convenientissimo, mutuo 5. Paolo, facilitazioni. Rivolgersi Strada Vanaria 218; telef. 60-063, 297-142.

A CAUSA DIVISIONE VENDONSI ALLOGGI NEGOZI IN CASA MODERNA ANTEGUERRA PACILITAZIONI PAGAMENTO, FABRIZI 36, ORE 17-19. TEL. 384-424.

A 1.650.000 vano mezzo mutuo 800.000 circa vendonsi alloggi 2-3 camere servizi via centrale Nichelino. Telefonare 699-587. A101483

A 10.000.000 vende muri negozio esportazione vini superalcoolici caffè drogheria avviatissimo eventuale cambio con alloggio 4 camere centrale seguendo differenza. Taverino, corso Regina 88. A102201

ABBIAMO di vendere alloggi signorili di 2-3 camere e servizi abitabili subito mutuo 5. Paolo, rateazioni. Via 5. Donato 59. 0208

ABBIAMO da vendere ultimi finitissimi alloggi 3-4 camere doppi servizi facilitazioni di pagamento, via Lombriasco 19. 0208

ABITABILE subito, vendesi alloggio via Madri 23 tre camere, alcove, cucina, camera servizio, doppi servizi. Rivolgersi in portineria.

ABITABILI signorili 3-4-5-6 camere semplici doppi servizi soffitte autobox uffici magazzini vendonsi. Via Cuneo 17. Telef. 774-271.

ABITABILI signorili 3-4-5-6 camere semplici, doppi servizi, soffitte autobox; uffici magazzini, vendonsi Via Cuneo 17. Telefonare 774-271.

ABITABILI subito vendonsi ultimi alloggetti una camera servizi lire 4.600.000, due camere servizi lire 6.600.000 zona mutuo 5. Paolo rimanente facilitazioni pagamento. Strada Vanaria 218, tel. 297-142, 60-063

ACQUISTASI alloggio nuova costruzione Pino Torinese, zona panoramica. Telefonare 377-895.

ACQUISTASI cascina rustica collinare zona Torino-Gassino con circa 3000 metri terreno. Scrivere: «Pubblicità Stampa 4660 — Torino».

ACQUISTEREMESI autorimessa terreno da 10 a 50 posti proferibilmente vicinanze mare, lago, meglio se non coltivato. Inviare offerte dettagliate a: World Land Investments, Avenida 4 Centro Villa Inés Local 16 Maracaibo (Venezuela). A92774

ACQUISTEREI casetta con piccolo terreno acqua, luce dintorni Torino. Scrivere: Bonardo, via Caraglio 19, Torino. A95945

ACQUISTEREI muri grande negozio via Roma circa mq. 250 con ampio laboratorio sotterraneo. Massima discrezione. Scrivere: «Pubblicità Stampa 5012 — Torino». A97029

ACQUISTEREI contanti occasione alloggio case nuove 2-3 camere, centralissimo. Scrivere: «Pubblicità Stampa 5483 — Torino».

ACQUISTEREI 1-2 camere servizi contanti. Specificare prezzo e località. Scrivere: «Pubblicità Stampa 5540 — Torino». A102033

ACQUISTO alloggio 3-5 camere, centrale, semicentrale, anche non nuovo purché occasione. Tel. 517-803.

ACQUISTO contanti due tre camere servizi primi piani. Tel. 520-736.

ACQUISTO contanti alloggi, muri negozio, qualunque zona. Telefonare 237-775, 694-180.

ACQUISTO contanti alloggi, muri negozi, qualunque zona. Tel. 237-775, 694-180. 0313

ACQUISTO terreno semicentrale 40-50 camere progetto approvato. Scrivere: «Pubblicità Stampa 170 — Torino». 0421

ADATTO magazzino vende locale mq. 1000 via Mombasiglio ang. via Roveredo (5. Rita). Facilitazioni di pagamento. Telefonare 323-140.

ADATTO magazzino vende locale mq. 1000 via Mombasiglio ang. via Roveredo (5. Rita). Facilitazioni di pagamento. Telefonare 323-140. A95326

AFFARE Barriera Nizza due alloggetti camera cucina bagno termosifone ascensore 575.000 reddito, 6.700.000. Rag. Furbatto, piazza Lagrange. 0588

AFFARE, Michelino, via Galvani 23, vendonsi alloggi e garage liberi subito, due camere tinello cucinino lire 5.500.000 meno mutuo di lire 2.050.000. Facilitazioni pagamento. Telefonare 60-063. 0304

AFFARE vendo alloggio centrale tre camere, cucina, servizi, libero, 12 milioni. Telefonare 237-775.

AFFARONE. Carmagnola (periferia) vendesi casa 8 vani porticato con rustico grande cortile L. 10.000.000 trattabili. Scrivere a Palazzo auto 152059 Torino posta, Carmagnola.

AFFARONE Michelino alloggio signorile 2 camere cucina terrazzo servizi 3.950.000, reddito 9%. Ucrec, Cavour 28. 0335

AFFARONE. Privato svende due alloggi nuovi Michelino 1-2 camere tinello servizi 3.300.000-4.500.000. Telefonare 672-250.

AFFARONE, PRIVATO VENDE APPARTAMENTINO, CAMERA CUCINA NUOVA COSTRUZIONE AFFITTATO 35.000 MENSILI, 3.150.000. TELEFONARE ORE PASTI 281-744.

ALLOGGETTO libero, magnifico (via Don Bosco) camera, tinello, 5° piano senza ascensore. Tel. 41-419.

ALLOGGI altamente signorili, soleggiati, 5 camere, tripli servizi, stabile nuova costruzione corso Dante 114, vicinanza Po, pronti, vendonsi direttamente. Telefonare 828-191.

ALLOGGI signorili vende direttamente costruttore, via Mombasiglio ang. via Roveredo (5. Rita), facilitazioni di pagamento. Visite ore 8-12, 13-18. Telefonare 323-140. A98212

ALLOGGI ultimati corso Vercelli angolo via Campana vende Società Edilizia Torinese, 1-2 camere cucina, mutuo e facilitazioni. Tel. 272-886.

ALLOGGI signorili vende direttamente costruttore via Mombasiglio ang. via Roveredo (5. Rita). Facilitazioni di pagamento. Visite ore 8-12, 13-18. Telefonare 323-140. A95326

ALLOGGIO signorile, libero, corso Santa Rita, tre camere cucina bagno 8.500.000. Rag. Furbatto, piazza Lagrange. 0588

ALLOGGIO ultra signorile semicentrale panoramico, salottino 3 camere, tinello cucinino, doppi servizi, ingresso elegante, ampi ripostigli, cantina, soffitta, libero, mutuo vendesi 18.000.000. Telefono 40-220.

ANTICIPANDO 3.000.000 rata mensili alloggi 2-3 camere tinello cucinino, Madonna Campagna. Telefonare 724-700, 691-579. A99809

APPALTO 30-60 camere corso Francia Lauriana, pagando parzialmente con camere, terreno. Tel. 467-871.

APPARTAMENTI signorili c. Unione Sovietica 23 2-3-4 camere, salone, doppi servizi, doppi ingressi, due ascensori. Box. Impresa vende. Telefonare 599-936.

APPARTAMENTO signorilissimo vendo 6 locali servizi. Telef. 791-269.

APPARTAMENTO signorile camere 8 volendo 9. Piano rialzato, giardino. Lauro 43. 0325

APPARTAMENTO libero 3 camere cucina 10.000.000 (via XX Settembre) Torinese. Tel. 515-318.

ATTENZIONE 650.000 giornale vendo pioppato. Crescentino, zona adatta. Ucrec, Cavour 28. 0335

ATTICO signorile salottino due camere tinello cucinino ampio bagno a terrazzo panoramico con piante ornamentali e arredamento da giardino. Causa trasferimento vendiamo 13 milioni 500.000. Telefonare 40-220.

AUTORIMESSA centrale, mq. 1800, affittasi 500.000 mensili, vendiamo 143.000.000. Baltramo, 53-912.

AUTORIMESSA, completa impianti, ottima zona signorile, mq. 1200, affittasi 400.000 mensili, vendiamo 70.000.000. Baltramo, telef. 53-912.

AUTORIMESSA in fabbricazione, completa impianti, mq. 3300 affittasi 800 mila mensili, zona S. Paolo, richiesta 110.000.000. Baltramo, tel. 53-912.

AUTORIMESSA mq. 1200 vendo corso Grosseto. Telefonare 293-840.

AUTORIMESSA centrale, mq. 1200, affittasi 450.000 mensili, vendiamo 75.000.000. Baltramo, tel. 53-912.

AUTORIMESSA in fabbricazione, unico salone, fronte via, completa impianti, mq. 2000, vendiamo. Baltramo, telefono 53-912. 0393

AUTORIMESSA in fabbricazione, 2500 mq., completa impianti, vendiamo 135.000.000 meno 20.000.000 mutuo, zona Francia, Baltramo, telefono 53-912. 0393

AUTORIMESSA mq. 2000 zona Santa Rita, affittasi, alto reddito vendesi. Facilitazioni di pagamento. Telefonare 323-140. A95326

AUTORIMESSA mq. 3000, con esposizione su via, affittasi 1.200.000 mensili, vendiamo 180.000.000 meno 30.000.000 mutuo. Baltramo, 53-912. 0393

AUTORIMESSA mq. 2000 zona Santa Rita, affittasi, alto reddito, vendesi. Facilitazioni di pagamento. Telefonare 323-140. A98212

AUTORIMESSA ottimo impiego capitale, fronte via, reddito 6 %, mq. 2000, vendiamo 93.000.000. Baltramo, telefono 53-912. 0393

AUTORIMESSA, unico salone, mq. 1000, affittasi 350.000 mensili, vendiamo 37.000.000 meno 15.000.000 mutuo. Baltramo, telefono 53-912.

BARRIERA Milano impresa vende alloggio piano rialzato 2 camere tinello cucinino, mutuo. Tel. 851-823.

BOX per 2 vetture vendesi corso Antonelli 41. Rivolgersi portineria oppure telefonare 518-426 non festivi.

CAPANNONE nuovo vendesi mq. 1000 coperti, più mq. 1500 scoperti, recintatabile, disponibile fine ottobre 1964, strada Lalmi (Mappano), dilazioni pagamento. Tel. 95-587 ore pasti. 0428

CASA antichissima ristrutturatissima, bellissima posizione centrale, doppie scale, ascensori, 210.000.000 vendesi. Telefonare 511-400.

CASA con mutuo redditizia vendesi zona via Foligno. Telef. 515-234.

CASA 41 camere 6 piani, semicentrale Settimo, pronta marzo, impresa vende 1.650.000. Tel. 581-859.

CASA nuova costruzione corso Regina Margherita angolo corso Principe Oddone, vendonsi alloggi signorilissimi due tre quattro cinque camere servizi, negozi, semiinterrati, mutuo. Telefonare 330-310.

CASA 35 camere mq. 500 magazzino vendo costruitore 88.000.000, da subire rimanenza conveniui. Telefonare 850-979. A95956

CASA 44 camere, giardini, buon reddito, mutuo vendesi 55.000.000. Telefonare 40-220. 0253

CASCINA acquisto anche senza fabbricati 100 giornate circa, provincia Torino, pianura irrigua, libera. Scrivere: «Pubblicità Stampa 1256 — Torino». A100487

CASETTA periferia Asti 3 camere servizi (muovissima) vendo 4 milioni. Telefonare 380-794, Torino.

CASTIGLIONE Torinese vendesi villetta prealtinare 9 appartamenti seminterrato 230 mq. e garages individuali. Telefonare 689-928.

CAVALLERA, Saluzzo 21. Alloggio 3 camere ascensore vendesi permuta giornali lotteria panetteria.

CENTRALI signorili alloggi 3-7 camere zona tranquilla vende. Telefonare 655-782. 0480

CENTRALI VENDONSI ALLOGGI RECENTI IN CASA MODERNA ANTEGUERRA FACILITAZIONI PAGAMENTO, PALERMO 14, ORE 15-17. TEL. 384-424. 0551

CENTRALISSIMA [illegible] unità anche adatta garage vendesi 1.300.000. Telefonare 84-931. A102352

CENTRALISSIMO vende muri ufficio 3 camere servizi terrazzo 1° piano nobile. Telefonare 555-349. 0329

CERCASI terreno industriale mq. 1500 zona Mirafiori, pagamento dilazionato. Telefonare 575-591.

CERCO socio con piccolo capitale per costruzione villetta. Scrivere: «Pubblicità Stampa 5522 — Torino».

CINEMA centrale medio vendesi per inizio muri ed attività per realizzo occasionissima. Quirico, Garibaldi 3.

COLLINA km. 18 Torino vendonsi tutti panoramici tutti servizi anche parmute alloggi. Telefonare 596-650, 981-612. A94453

COLLINA vendesi terreno adatto ristorante bar albergo. Tel. 981-612.

COLLINARI vendo alloggi signorili doppi servizi strada Valpiana 20. Telefonare 325-950. A101951

COLLINARI vendonsi alloggi piccoli grandi doppi servizi, strada Valpiana 20, telefono 325-651.

COLTIVATORI diretti acquisto socio acquisirà di un quarto delle proprietà, quota di un quarto vendi ettari. Scrivere: «Pubblicità Stampa 5495 — Torino». A101524

CONTANTI acquisto senza intermediari 4-6 vani doppi servizi preferibilmente zona Statuto se occasione, presto libero. Scrivere: «Pubblicità Stampa 5302 — Torino».

COOPERATIVA cerca ultimo socio designare alloggio 2 camere tinello box pronto sfugno strada del Pino. Telefonare 587-198. 0376

CORSO Stramaria 41, costruiscono alloggi signorili, uffici, magazzini. Telefonare 683-576. A92746

CORSO Grosseto vendo direttamente alloggio con mutuo 2 camere tinello cucinino servizi. Telefonare 293-840.

(Continua a pag. 8)

ora un dentifricio riscuote la fiducia dei medici dentisti italiani

perché è "realmente efficace nella prevenzione della carie"

Questo certificato è una testimonianza che "fa notizia". Infatti ora sapete che per la salute dei vostri denti, oltre a regolari controlli del medico dentista, c'è un dentifricio che dà un valido contributo nella lotta contro la carie. Tale contributo consiste nel prevenire la carie rafforzando lo smalto dei denti. Il dentifricio è Gibbs Fluoruro, e le analisi promosse dall'*Associazione Medici Dentisti Italiani* ne confermano l'efficacia. L'uso costante e quotidiano di Gibbs Fluoruro rafforza progressivamente lo smalto dei denti contro la carie. **Non aspettate che sia troppo tardi: per la salute dei vostri denti e di quelli dei vostri bambini ora c'è Gibbs Fluoruro.**

ISOTHERMO
Bruciatori silenziosi autoaspiranti
a polverizzazione meccanica e
a polverizzazione pneumatica

Tromba d'aria a Tarquinia: 300 case scoperchiate

La tromba d'aria che si è abbattuta ieri a Tarquinia scoperchiando i tetti di trecento case e sradicando alberi, pali telegrafici e cartelloni pubblicitari, ha provocato un miliardo di danni. Circa quattrocento persone sono rimaste senza tetto. Nella foto, un'anziana signora piange disperata alle rovine del suo bar-stabilimento balneare, a pochi chilometri dalla cittadina (Telefoto a «Stampa Sera»)

Il 12 ottobre, presente l'on. Moro

Genova celebrerà la scoperta dell'America

Il Presidente del Consiglio consegnerà il Premio internazionale delle Comunicazioni - Riuniti i «sub» di tutto il mondo: chiedono all'Onu il controllo delle profondità marine

Dal nostro corrispondente

Genova, sabato sera.

Come ogni anno, Genova il 12 ottobre festeggerà la scoperta dell'America con una serie di manifestazioni che vanno al di là del tradizionale ricordo di Cristoforo Colombo. Le celebrazioni colombiane assumeranno quest'anno un particolare significato per la presenza del Presidente del Consiglio on. Moro e per la riunione dei subacquei di mezzo mondo guidati dai più grandi esploratori del fondo marino, Piccard, Cousteau e Bond.

Il Presidente del Consiglio procederà alla consegna del premio internazionale delle comunicazioni in una serata a Palazzo Tursi, dove si esibirà con il violino di Paganini il vincitore del concorso la cui finale, questa sera sabato, vedrà in lizza l'italiana Bice Antonioni, i francesi Pierre Amoval, il prodigioso quindicenne che eseguirà la «sinfonia spagnola», Antoine Goulard e Jean Kantorow e i giapponesi Yuzk Kube, Tomoiaki Soh e Hisako Tazae.

I subacquei rappresentanti di 37 nazioni riunite nella Confederazione mondiale delle attività subacquee (Cmas) avanzeranno una richiesta ufficiale all'Onu di assumere il controllo delle profondità marine allo scopo di pianificare e regolare preventivamente quello che sarà in futuro il campo di ricerca delle risorse necessarie alla vita dell'uomo. Sott'acqua ci sono giacimenti petroliferi da sfruttare a beneficio comune e in avvenire sarà possibile coltivare alghe alimentari, come già avviene in Giappone dove il «Kombo» è un genere di largo consumo. (Il «Kombo» è una farina di alghe brune oceaniche).

La «Cmas», per le proprie caratteristiche di internazionalità sportività e apoliticità, cercherà di ottenere in affidamento il controllo di tutti i fondi marini al di fuori delle acque territoriali e oltre i duecento metri di profondità, con quelle limitazioni che potranno essere stabilite dalle Nazioni Unite.

La dichiarazione di presa di possesso dei fondi marini che sarà deliberata dall'assemblea generale della «Cmas», assumerà un profondo significato umano e sociale. Cornice idonea per una cerimonia di questo genere a proprio nel giorno dedicato a Colombo, non poteva essere che il mare di Genova. In una zona che ha, agli occhi dei subacquei di tutto il mondo, una suggestione speciale.

Il 12 ottobre, già celebrato come giorno della scoperta di un continente, potrà assumere dunque nuovo significato, come il giorno in cui una libera associazione tra nazioni ha conferito a una libera confederazione di pionieri un mandato che ha valore di impegno e di promessa. Questi pionieri fanno parte della Confederazione mondiale attività subacquee, che è l'unico organo internazionale che ha per scopo lo sviluppo e la conoscenza del mondo subacqueo, nonché la pratica dello sport e delle attività ad esso connesse. La Confederazione comprende due sezioni: il comitato sportivo e il comitato tecnico. Il primo si occupa della organizzazione e dello sviluppo di tutte le attività agonistiche sottomarine, mentre il secondo estende la sua competenza a tutte le altre attività subacquee nell'ambito della ricerca scientifica: archeologia, speleologia, esplorazione geografica, geologia, biologia; nonché nel settore dei mezzi tecnici: fotografia, cinematografia, televisione, propulsori, attrezzature, acustica subacquea e così via.

La «C.m.a.s.» nacque a Monaco nel 1959 e alle quindici Nazioni che la costituirono inizialmente, se ne aggiunsero altre. Oggi i Paesi rappresentati sono, come s'è detto, trentasette.

Perché le intenzioni di sfruttamento delle risorse sottomarine, che sono alla base della richiesta della «Cmas», non sembrino troppo avveniristiche, ricorderemo che gli esperimenti di «lavoro subacqueo» hanno superato ormai la fase sperimentale, per passare a un'attuazione su scala industriale. Il capitano George Bond, uno dei famosi «sub» presenti a Genova, è stato protagonista di una impresa d'immersione senza precedenti, felice conclusione di esperimenti da parte dell'U. S. Naval Medical Research Laboratory New London, nel Connecticut. Il 1° luglio, sotto la direzione dell'ufficiale medico capitano Bond, quattro uomini hanno lavorato per due settimane a 200 metri sotto l'oceano.

Ma questa impresa assume un significato anche maggiore dal fatto che altre consimili ne vengono compiute a ritmo incoraggiante: anche l'operazione «Link Igloo» è stata coronata da successo. Il 7 luglio scorso John Lindbergh, figlio del famoso transvolatore, e Robert Stenuit hanno trascorso 48 ore a 131 metri di profondità nell'Atlantico, al largo delle isole Bahamas. Essi si trovavano in una camera di gomma impermeabile di metri 1,25×2,75 formante una specie di abitacolo. La natura di questo mezzo di nuovo genere, suscettibile di utilizzazioni diverse, apre nuove vie agli ardimentosi pionieri dei fondi marini.

Carlo Massaro

qual è la miglior stufa a **kerosene?**

stufa normale consumo ALTO — stufa POTEZ consumo MINIMO

...tutti chiedono la «POTEZ» perché è munita dell'economizzatore, della pulizia automatica, è extra-piatta e dà più calore, uguale in tutte le camere!

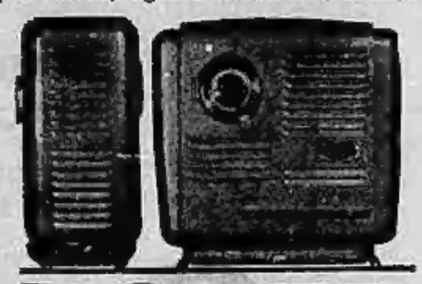

POTEZ

In vendita dai migliori stufisti. Chiedete l'opuscolo gratuito alla: Tecnotermo S.p.A.
TORINO: Corso Vittorio Emanuele 88 Tel. 524.810
MILANO: Piazza Novelli 8 Telefono 714.949
GENOVA: Via Fieschi 3/29 Telefono 587.870

Si conclude, dopo cinque udienze, la prima arringa a difesa

"Chiediamo una valutazione serena di accuse e prove contro Ippolito „

L'avv. Adolfo Gatti ribadisce la tesi che se qualche addebito può essere contestato all'ex segretario generale del Cnen non è davanti al Tribunale che si deve procedere ma nella competente sede amministrativa - Il ministro Spagnolli smentisce, in una precisazione al P. M. letta in aula, che l'inchiesta sull'ente nucleare sia stata una sua iniziativa personale (come insinuato dal difensore): agì per mandato del gruppo senatoriale dc

Dal nostro servizio particolare

Roma, sabato sera.

Felice Ippolito, l'ex segretario generale del Cnen, dovrebbe essere restituito alla società perché ha sempre operato per il bene dell'Ente in cui ha prestato, con successo, la sua opera e non si è mai sporcato le mani con il pubblico denaro: questa la conclusione alla quale è giunto l'avv. Adolfo Gatti al termine della lunga arringa difensiva che ha impegnato cinque udienze per un totale di oltre venti ore.

In apertura di udienza il P. M. dott. Romolo Pietroni ha dato notizia d'aver ricevuto una lettera del ministro della Marina mercantile sen. Spagnolli, di cui ha dato lettura. Il ministro vi si dichiara sorpreso per le affermazioni fatte dall'avv. Gatti nella sua arringa, allorché questi ha insinuato che l'indagine senatoriale sulla gestione del Cnen non era stata affidata a lui dal gruppo dc, ma era stata invece una sua iniziativa personale. In quell'occasione il difensore sostenne fra l'altro che il ministro aveva agito su sollecitazione di determinati ambienti. Il sen. Spagnolli nella sua lettera smentisce questa versione e ribadisce che l'incarico dell'indagine gli fu affidato affidatamente dal direttivo del gruppo senatoriale dc. Il ministro ha allegato una lettera del 7 ottobre '63, del presidente del gruppo dc sen. Gava, che conferma come l'incarico di indagare sulla gestione del Cnen venne affidato al sen. Spagnolli il 7 luglio 1963 dal direttivo del gruppo.

Subito dopo l'avv. Adolfo Gatti ha polemizzato con la lettera del ministro: «La difesa non ha mai messo in dubbio che al ministro Spagnolli sia stato conferito l'incarico di condurre le indagini dal gruppo senatoriale da — egli ha detto —; palese ciò risulta dagli atti e noi non l'abbiamo mai contestato. Al contrario abbiamo affermato che l'iniziativa delle indagini partì proprio dal sen. Spagnolli, perché fu lui stesso (e ciò risulta dalla sua dichiarazione resa testualmente a proposito al direttivo del suo gruppo senatoriale di svolgere un'indagine sulle vicende del Cnen, facendo presente la necessità per lui e di interessarsi al caso».

L'avv. Adolfo Gatti ha quindi ripreso l'esame del dopo d'imputazione nell'ultima parte che ancora gli è rimasta da svolgere.

«Se qualche cosa può essere contestata al prof. Ippolito — ha detto il difensore — non è in quest'aula che si deve procedere, bensì in sede amministrativa. Gli sperperi, se di sperperi si può parlare per l'uomo che ha dato all'Italia la possibilità di essere in condizioni di parità nel settore della ricerca nucleare con Paesi più avanzati del nostro, hanno permesso realizzazioni tali che escludono qualsiasi violazione della legge amministrativa. Mi esaminato, punto per punto, le dieci pagine del capo d'imputazione e posso dire di essere fermamente convinto che se voi, o giudici, vi atterrete alla realtà e terrete conto delle esigenze di snellezza di un ente moderno, dichiarerete che i presunti illeciti di Ippolito, per i quali egli è stato messo alla gogna e linciato moralmente, non sussistono e non sono altro che un'interpretazione unilaterale delle vicende del Comitato nucleare».

Per quanto riguarda l'abuso di potere d'ufficio, il difensore ha inoltre sostenuto che il prof. Ippolito si limitò a firmare i contratti ed a concedere gli appalti, secondo quanto aveva stabilito per lui il ministro Colombo, il quale gli aveva rilasciato una delega in proposito. Il resto, peraltro, di abuso di potere d'ufficio è stato trattato ampiamente nel corso della discussione del patrono di Ippolito, allorché ha affermato tutti i capi d'imputazione, a cominciare da quello di peculato per finire a quello di interesse privato in atti d'ufficio.

«L'Azienda — ha ricordato l'avv. Gatti — è andata avanti a forza di sovvenzioni. Specie per quanto riguarda il resto di interesse privato in atti d'ufficio, si è fermata alla prima stazione. Ha visto la composizione del Consigli d'Amministrazione della società, ha controllato i lavori che hanno eseguito per il Cnen ma non ha affrontato il problema principale ma cioè Felice Ippolito avesse qualche interesse a dare lavori a queste società. Sul piano morale quest'accusa di aver favorito parenti e presunti amici, o giudici, nuoce ad Ippolito forse più di quella di aver sperperato il pubblico danaro. Da questa accusa parti l'inchiesta della magistratura sullo "scandalo" del Cnen».

«Noi neghiamo sdegnosamente — ha continuato l'avvocato Gatti — che Ippolito abbia sfruttato la sua posizione all'interno dell'ente per fini personali e comunque per portare vantaggi ai suoi parenti. La società non erano collegate, come sostiene il P. M., a comunque in molti casi il Cnen non poteva che rivolgersi a loro perché in Italia non esistono gruppi di tecnici così specializzati e competenti nel settore nucleare. Da questo a dire che la maggior parte delle società erano state costituite in vista dei lavori che avrebbe loro affidato l'ente nucleare, ci corre molto».

«Ma smentire — ha concluso su questo argomento il difensore — la tesi dell'accusa su alcuni fattarelli nei quali il P. M. ha colto altrettanti reati contestandoli al prof. Ippolito. La vendita delle due auto del Cnen alla società «Archimedes» fu una cessione normale perché l'ente aveva la consuetudine di vendere le proprie auto ad il prezzo pagato fu quello corrente di mercato; dall'opuscolo della società «Cogemi», stampato nei laboratori del Cnen, Felice Ippolito non ne nulla. Peraltro i laboratori rangavano lavori anche per altri clienti, che erano regolarmente pagati. Per quanto riguarda poi l'incarico affidato al cognato, Perusino Perusini, che svolse una assemblea per l'ente, l'Ippolito secondo l'avv. Gatti — ha commesso l'unico reato di essere parente dei professionista. Il distacco dei due ingegneri minerari del Cnen presso la «Cogemi» fu deciso perché i professionisti al Cnen erano virtualmente «disoccupati» e la società pagava loro gli stipendi.

Della stampa degli opuscoli dell'«Archimedes» presso i laboratori del Cnen, Ippolito non ne nulla. Per quanto riguarda i pagamenti supplettivi eseguiti in favore dello studio tecnico «S.D.D.» di cui era presidente il padre, prof. Geralamo Ippolito, la liquidazione — secondo l'avv. Gatti — fu regolare. Per gli incarichi affidati alla società, «Arion», tutto il è svolto alla luce del sole.

«Le accuse sono generiche e basate solo su supposizioni — ha concluso l'avv. Adolfo Gatti — non esiste il peculato, non esiste l'interesse privato in atti di ufficio, Ippolito non ha abusato dei suoi poteri. Vi chiediamo — ha concluso il difensore — una valutazione fredda e serena delle prove essendo un'altra la volontà di Felice Ippolito, che quella di nuocere al Cnen. L'ex segretario generale, non ha di dimenticati, ha sempre avuto dinanzi a sé un obiettivo: il potenziamento della ricerca nucleare in Italia».

Il processo è stato quindi rinviato a lunedì. Prenderanno la parola i professori Remo e Aldo Pannain in difesa dei dott. Aibonetti e il prof. Gualtieri in difesa dell'ing. Amari.

Guido Guidi

ALLO STUDIO UNO SPINOSO PROBLEMA

Saranno aboliti 61 tronchi ferroviari

Sono quelli passivi - Tutte le linee soppresse saranno sostituite con altri servizi a cura dello Stato

Roma, sabato sera.

Le due riunioni interministeriali tenutesi ieri a Palazzo Chigi e dedicate alla legge urbanistica ed alla riforma dell'azienda ferroviaria dello Stato testimoniano, meglio di un lungo discorso, che l'attività governativa è ripresa a pieno ritmo per attuare il programma. Questo dicono, stamane, i portavoce di Moro e di Nenni, i quali aggiungono che l'impegno della «nostra classe di governo resta, per l'appunto, quello di attuare il programma concordato: niente di più e niente di meno, come disse il Presidente del Consiglio al Consiglio della D.C.».

E' in questo quadro che va posta l'elaborazione della nuova legge urbanistica, che non colpirà in alcun modo la proprietà della casa, ma tenderà anzi, a creare le condizioni necessarie perché tale proprietà possa diffondersi sempre più fra tutti i ceti sociali. Verso la fine dell'entrante settimana la legge urbanistica, che rispecchierà l'accordo raggiunto nel luglio scorso tra i quattro partiti della coalizione, verrà definita. Essa, a quanto risulta, è ispirata ai seguenti principi:

1) La legge sarà una «legge-quadro», per quanto riguarda la competenza urbanistica delle regioni, nonché le norme relative alla anticipata applicazione del nuovo regime delle zone di accelerata urbanizzazione.

2) E' prevista, salvo le opportune eccezioni, l'adozione dell'esproprio obbligatorio delle aree, comprese nei piani particolareggiati, destinate alla edificazione e alle infrastrutture pubbliche o sociali, nelle zone di sviluppo o di espansione.

3) Si prevedono i casi nei quali è consentito di costruire su terreni al di fuori dei piani particolareggiati.

4) L'indennità di esproprio è fissata ispirandosi ai criteri della legge per Napoli.

5) Nelle zone di accelerata urbanizzazione, per un periodo che va fino a due anni dopo l'entrata in vigore della nuova legge, continuerà il regime delle licenze, per il quale è ammesso un solo passaggio.

6) I proprietari delle iniziative aree saranno esonerati dall'esproprio delle medesime, ove si impegnino ad iniziare le costruzioni entro un anno dall'entrata in vigore della legge ed a completarle entro i due anni successivi.

Per quanto riguarda la riforma dell'azienda delle Ferrovie dello Stato, annosa e spinoso problema, si è a buon punto. La riforma verrà attuata con la collaborazione dei sindacati. Si aboliranno di tronchi ferroviari passivi, garantendo tuttavia il servizio di trasporto a cura dello Stato e con gli stessi prezzi del biglietto.

Vittorio Statera

A Palermo le «Giornate di musica contemporanea»

Palermo, sabato sera.

Domani, con un concerto dedicato alla memoria di Paul Hindemith e diretto da Ottavio Zino si inaugurerà a Palermo il quarto ciclo delle «Giornate di musica contemporanea». Il 17 ottobre si avrà il concerto dedicato ai compositori italiani viventi; il 24 quello con le musiche della scuola di Vienna e il 31, a chiusura del ciclo, quello riservato agli autori slavi. Tutti i concerti saranno ripetitivamente affidati alla bacchetta di Ottavio Zino, Angelo Musco e Igor Gladrov.

Fra i solisti, oltre al violinista Arrigo Pelliccia, si esibirà la sudamericana Aurora Natola che sarebbe su di uno dei pochissimi superstiti violoncelli costruiti da Antonio Stradivari, quello detto «Il Castelbarco».

L'altoatesino dilaniato dall'esplosione in Val Venosta

L'ordigno è scoppiato tra le mani del terrorista che minava l'ossario

Federico Reiner, disertore dall'esercito italiano e riparato ad Innsbruck, cercava di far saltare il monumento ai nostri Caduti nella guerra 1915-18 - Ricostruito l'itinerario dell'attentatore verso la frontiera - Faceva parte d'un gruppo di sabotatori della minacciata «offensiva d'ottobre»? - Vasti rastrellamenti in corso

Dal nostro corrispondente

Merano, sabato sera.

Il primo atto della «spedizione di ottobre», annunciata dalle organizzazioni estremiste d'oltrefrontiera, si è concluso tragicamente, ai danni però del terrorista. L'anticipato scoppio della carica di tritolo che stava per sistemare contro l'ossario dei Caduti italiani della guerra 1915-'18, a Burgusio, nell'Alta Val Venosta, lo ha letteralmente dilaniato, spargendone i resti in un raggio di 300 metri.

La vittima, come si sa, è Friederich Reiner, nato 25 anni fa a Moso, in Passiria. Anche a lui il sacrario di guerra ha portato sfortuna: a farlo saltare si era provato l'anno scorso (precisamente il 19 dicembre) un altro dinamitardo, assai noto per i suoi precedenti nazisti, Hugo Knoll, al quale andò male ma toccò una sorte migliore, quella di essere scoperto ed arrestato (ora si trova in carcere a Bolzano in attesa del processo).

Friederich Reiner faceva parte con ogni probabilità di quel gruppo di terroristi di cui è stata data notizia la stampa viennese e gli sarebbe stato affidato il compito di vendicare la morte di Luis Amplatz. Egli, già pregiudicato per furto, era stato condannato a 2 mesi di reclusione per renitenza alla leva e successivamente ad un anno 10 mesi (coperti da amnistia) per diserzione: dalla libera uscita non era rientrato in caserma, espatriando clandestinamente. Da tempo viveva ad Innsbruck, affiliato al Bas il movimento per la liberazione del Sud Tirolo.

Dalla capitale del Tirolo è partito per la sua tragica missione. Dopo aver spedito per posta un pacco di esplosivo a Naudera, paese austriaco a pochi chilometri dal confine del Passo di Resia, aveva preso il treno per Landeck, proseguendo poi in corriera per Naudera. Qui aveva ritirato il pacco e continuato a piedi per sentieri di montagna superando il confine e raggiungendo Burgusio. Portava con sé parecchi chili di plastico, alcuni destinati alla confezione della rudimentale bomba e 4 chili di tritolo intasato in due tubi di acciaio e collegati da una miccia a rapida combustione. Non si sa se tutto l'esplosivo dovesse servire per far saltare in aria soltanto l'ossario o anche qualche altro attentato. Il Reiner si era messo al lavoro a ridosso della scarpata della statale per non essere visto da coloro che transitavano sulla strada.

A Innsbruck gli avevano insegnato ad innescare l'ordigno, a regolare il tempo degli orologi e della miccia, ma un conto è preparare una bomba sotto l'occhio degli istruttori, altro il farlo al buio, a poche decine di metri dall'obiettivo in un'ora in cui il freddo pungente intirizzisce le mani che dovrebbero invece rimanere sensibilissime. Nonostante tutti i preparativi, qualcosa ha tradito Friederich Reiner. Per un attimo l'ossario è stato illuminato da una fiammata, mentre una secca esplosione ha lacerato il silenzio della valle. Poi, tutto è tornato tranquillo. Coloro che in paese avevano sentito l'esplosione non vi hanno dato importanza; a quell'ora tutti erano tappati in casa accanto alla stufa, o addirittura a letto e nessuno se la sentiva di uscire per andare a vedere cosa fosse accaduto. Nella valle imperversava il maltempo: neve e pioggia erano cadute dall'alba al tramonto.

Soltanto ieri un pastore, Johann Lechthaler, di 38 anni, che portava a pascolare le mucche nel prato antistante l'Ossario, ha notato qualcosa di strano: c'era, proprio vicino alla strada, uno stormo di corvi, che i cani hanno inseguito abbaiando. Poi, i cani si sono messi a correre qua e là come avessero fiutato qualcosa. Il Lechthaler si è guardato attorno ed ha trovato una scarpa con qualche frammento di carne. Qualche metro più in là c'erano altri resti sanguinolenti e poi qualche pezzetto di stoffa. Più avanti scorse una mano, un ciuffo di capelli ed alcuni brandelli di carne sparsi per un raggio di 300 metri. Il pastore è sceso di corsa in paese ad avvertire alcuni carabinieri. Con essi è tornato sul luogo ed ha indicato ciò che aveva scoperto. Nelle ore successive sono saliti a Burgusio agenti di P. S., il dott. Petermel, capo dell'ufficio politico della Questura di Bolzano, il dott. Benavento, della squadra speciale politica, il ten. col. Clemente, comandante il gruppo c.c., ed infine il sostituto Procuratore della Repubblica, dottor Santangelo. In serata si è recato sul luogo anche il Procuratore, dott. Corrias.

C'è voluta mezza giornata per raccogliere i miseri resti del giovane terrorista. Una pistola «Browning» cal. 9, che il giovane teneva in tasca, è andata distrutta nell'esplosione. I carabinieri l'hanno trovata a circa trenta metri dalla profonda buca scavata dalla bomba, accanto i due tubi di tritolo, che un sottufficiale d'artiglieria ha fatto brillare in serata. Sono stati trovati anche brandelli di stoffa di una giacca militare in dotazione ai soldati della Wehrmacht che il giovane indossava, pantaloni azzurri, e i resti di una camicia bianca intrisi di sangue. E' stato trovato intatto il portamonete del Reiner, nel quale erano la sua carta di identità, il biglietto ferroviario Innsbruck-Landeck e quello della corriera che l'aveva portato fino a Naudera: alcuni fogli bruciacchiati e denaro, poca cosa, il resto era stato polverizzato, distrutto dalla violenta esplosione.

Ora gli inquirenti cercano di scoprire eventuali complici del Reiner, terroristi che con lui, o isolatamente, avrebbero valicato il confine.

La madre di Friederich Reiner, che vive a Bolzano, in via Carducci, è stata avvertita ieri sera della morte del figlio.

Nella tarda serata di ieri, mentre gli ultimi raggi di sole illuminavano la cima delle montagne innevate e l'aria fredda spazzava la vallata, numerosi carabinieri cercavano ancora, ciascuno con un sacchetto di plastica fra le mani, i resti del giovane terrorista che voleva distruggere l'ossario.

Vittorio Cavini

Sbaglia dose di calmante e finisce all'ospedale

Acqui, sabato sera

(g. l. p.) Un agricoltore è stato ricoverato con prognosi riservata all'ospedale di Acqui per avvelenamento. E' il sessantacinquenne Augusto Moretti, da Pareto. Egli avrebbe ingerito a scopo terapeutico alcuni barbiturici, e sarebbe stato poi colto da violenti conati di vomito. Probabilmente, la dose ingerita è stata superiore a quella prescritta.

VENDITA all'ASTA
da lunedì 12 a sabato 17 c. m. ore 21
alla **GALLERIA BODDA**
Via Cavour, 28 (1° piano) - TORINO - Telefono 512.762

Verranno alienati al miglior offerente mobili antichi ed in stile, dipinti d'autore ad ignoti dell'800, peltri, armi, ventagli, maioliche, orologi, oggetti da collezione, tappeti, ecc.

ESPOSIZIONE TUTTI I GIORNI
compreso domenica dalle ore 10-12 - 15-20
CATALOGO A RICHIESTA

L'Università Internazionale degli Studi Sociali Centro di Torino - Via Fabro, 12 - Tel. 553.767
presenta alle INDUSTRIE TORINESI la possibilità di migliorare ed aggiornare la preparazione dei quadri aziendali ed ai FUNZIONARI D'AZIENDA l'opportunità di arricchire la propria conoscenza ed esperienza con il
Corso di tecnica ed economia aziendale
Sezioni specializzate: Organizzazione della produzione; Amministrazione e finanza aziendale; Tecnica delle distribuzione e del mercato; Direzione e amministrazione del personale
Durata: un anno Lezioni bisettimanali: ore 19 - 20,45
Richiedere opuscolo-programma ed informazioni
Telefonare al n. 553.767

IMPORTANTE INDUSTRIA ELETTROMECCANICA
cerca provetti operai
TORNITORI E RETTIFICATORI
disposti a trasferirsi.
Vantaggioso trattamento economico e gradevole ambiente di lavoro.
Inviare domanda precisando età, studi, esperienze di lavoro et referenze a:
PUBBLICITA' STAMPA 19 — MILANO

..... e le più belle e fini
COPERTE DI LANA?
da
HAAS
LA CASA DI FIDUCIA
Prima di effettuare i vostri acquisti di
COPERTE E PLAIDS
visitate i nostri assortimenti e confrontate i nostri prezzi
HAAS VIA ROMA 320 TORINO
Filiali in tutta Italia

kremli

una deliziosa novità Locatelli

kremli è un formaggio appena munto, arricchito di panna fresca

assaggiatelo e diventerà per voi una deliziosa abitudine a tavola ed in ogni occasione

kremli è tutto crema di formaggio

Locatelli

U. C. P.

ANNUNCI ECONOMICI

COMPRA - VENDITA ALL. LOCALI e TERR. L. 100 p.p.

(Continua da pag. 6)

CORSO Regina 280 bis vendo alloggi occupati e negozi. Informazioni telefono 489-043. A95000

CORSO Traiano vendo 3 camere tinello servizi panoramico, nuovissimo. Telefonare 327-585.

CUMIANA vendo lottini per casette lire 1000 al mq. Telefonare 523-058

CUMIANA villetta nuova, libera, 3 camere, cucina, bagno, giardino, 11.000.000. Ragioniere Furbatto, piazza Lagrange, Torino.

DUE camere, tinello servizi, privato vende, casa settennale, Crocetta. Telefonare 324-503 ore 9-11.

DUE camere libere piano rialzato paraggi via Cibrario vendesi. Telefonare 524-418. A101474

ECCEZIONALI CONDIZIONI DI PAGAMENTO VENDIAMO ULTIMI APPARTAMENTI 3, 4, 5 CAMERE, CONTANTI L. 560.000 PER CAMERA. RIMANENZA CIRCA 21.000 MENSILI PER CAMERA. RIVOLGERSI CENTRO RESIDENZIALE SANGONE PO, MONCALIERI, ZONA ITALIA 61, OPPURE TELEFONARE 814-438, 511.356 FERIALI, OPPURE 644-160 ANCHE FESTIVI. 082

FACILITAZIONI pagamento vendonsi mutuati ultimi alloggi negozi magazzini corso Belgio, largo Antonelli. Ceruti. A. Doria 15. A92025

GASSINO palazzina nuova, 2 alloggi, complessive 10 camere, bagno, giardino. 24.800.000. Ragioniere Furbatto, piazza Lagrange, Torino.

GASSINO vendesi alloggio nuovo. Telefonare 877-750. A94493

GIAVENO lottino panoramico bellissimo vendesi. Telefonare 585-202.

IMPERMEABILIZZA tetti e cornicioni. Day Asfalti. Marochetti 6, telefono 690.568. 076

IMPRESA acquista terreno zona centrale semicentrale costruzione 20-30 camere. Telefonare 53-330.

IMPRESA corso Francia 275 vende alloggi signorili, pronti, 3-5 camere, due attici, grandiosi terrazzi panoramici. Mutuo e rateazioni. Visitateci.

IMPRESA vende alloggi signorili 3-4 vani servizi corso Torino, regione Laumann. Telefonare mattina 641-405. A97697

IMPRESARIO vende Rellselle 6 signorile, salone, cinque camere, cucina, tripli servizi, terzo piano. Telefono 285-502. A101159

IN CITTA' COME IN COLLINA: CENTRO RESIDENZIALE «ORSA MAGGIORE» CORSO POLONIA (VICINANZE MUSEO AUTOMOBILE) VENDONSI BELLISSIMI SIGNORILI ALLOGGI 4-5-6 CAMERE DOPPI, TRIPLI SERVIZI. ECCEZIONALE VISTA PANORAMICA. GIARDINI PUBBLICI E PRIVATI, FACILITAZIONI PAGAMENTO. VISITATECI. COMPRERETE. TELEFONARE 328-191. 0806

ITALIA Immobiliare, Re Umberto 28, acquista per proprio cliente alloggio centrale semicentrale, signorile. Telefoni 517-603, 528-594.

ITALCASE, corso Matteotti zero, Torino, vende in Gassino con il vantaggio di respirare bene, graziose villette con giardino. Mutuo e prezzi convenienti da L. 3.600.000 e oltre.

LA LOGGIA vendo 3 camere servizi garage 3.500.000. Telefonare ore pasti 644-022. A101869

LABORATORI stabilimenti costruiamo nostri terreni periferia 15.000 20.000 mq. compreso terreno. Facilitazioni. Telefonare 983-285. A92033

LABORATORI stabilimenti costruiamo cintura Torino L. 15.000-30.000 mq. compreso terreno. Facilitazioni. Telefonare 983-285.

LIMONE Piemonte vendo villa 5 vani, mq. 400 circa giardino. Telefonare 45-12, Cuneo. 25777

LOCALE in costruzione, fronte via, unico salone, adatto industria, laboratorio, deposito mq. 3000, vendesi mq. Beltramo, telefono 53-912.

LOCALE uso industria, laboratorio, deposito, mq. 2300, volendo divisibile, zona Fiat Mirafiori, vendiamo. Beltramo, telefono 53-912. O393

LOTTINI per casette Cumiana fronte strada provinciale servizi comodi negozi e 400 mt. Vendonsi lire 1000 al mq. Telefonare 523-058 feriali.

LOANO appartamento ammobiliato vende o permuta con altro Torino. Telefonare 724-615. A101725

LOTTINI terreno adatti costruzione villette vendesi, periferia Torino strada Leyni, progetti approvati, tutti servizi. Telefonare 55-587 ore pasti.

LOTTO mq. 800 per villetta Rosta vendesi 4.000.000. Tel. 389-417.

MERAVIGLIOSO complesso tre case lussuosissime, comprendenti due locali, posizione centrale, residenziale, tranquilla, verde, 550.000.000, vendesi. Scrivere: «Pubblicità Stampa 6099 — Torino». A104445

METRI 1000-1500 parzialmente coperti acquisteresi. Telef. 755-649, ore ufficio. A98880

MONCALIERI, adiacenze Italia '61, vendesi box contanti L. 550.000, rimanenza mutuo. Telefonare 643-547 non festivi. O832

MONCALIERI, ZONA ITALIA '61, VENDESI APPARTAMENTO COMPLETAMENTE TINTEGGIATO, 3 CAMERE CUCININO SERVIZI CANTINA E SOTTOTETTO, L. 4.700.000 OLTRE MUTUO VENTICINQUENNALE L. 3.600.000 OPPURE LIRE 2.000.000 SUBITO, SALDO PREZZO L. 82.000 MENSILI CIRCA. TELEFONARE 511-356, 518-426 FERIALI; OPPURE 644-160 ANCHE FESTIVI. O82

NECESSITA' avendo proprietà muraria bar commerciabili centrali, Casalegno, telefono 885-963. O359

NEGOZIO angolare San Paolo, 7 vetrine, 200 mq. vendesi condizioni vantaggiosissime. Tel. 519-450 ore pasti.

NICHELINO centro vendo alloggi signorili 1.800.000 camere trattabili. Telefonare 655-913.

NICHELINO vendesi terreno per costruzione villetta o officina. Telefonare 663-770 ore pasti.

NUOVA COSTRUZIONE CENTRO PINO TORINESE ANGOLARE PANORAMICA ESECUZIONE ACCURATISSIMA, UNDICI ALLOGGETTI [illegible] SIGNORILI CON SETTE BOX SOTTERRANEI. VENDESI BLOCCO NOTEVOLI FACILITAZIONI PAGAMENTO. VISITE INFORMAZIONI: FINVAI, MONTEPIETA' N. 2, TELEFONI 527-410, 527-411.

OCCASIONE vende corso Traiano 2 camere tinello servizi. Tel. 327-585.

OCCASIONISSIMA vendesi terreno progetto approvato 50 camere. Via Torino, Nichelino, telef. 660-764.

OCCASIONISSIME Nichelino bellissime 1-2 camere tinello 1.300.000 camera pronti subito. Tel. 487-055.

OTTO vani servizi 18 km. Torino 4 milioni 800.000 trattabili. Telefonare 251-730. A02235

PALAZZINA, in Revello (Saluzzo) recente costruzione, 10 camere termo bagno, grande giardino fertilissimo, volendo adatto apicoltura, pollicoltura, posizione Belvedere, 9.000.000 facilitando, telefonare 515-318. Torinocase. O536

PALAZZOTTO precollinare trentacinque camere negozi, giardino fabbricabile, 80.000.000, Ragioniere Furbatto, piazza Lagrange. O585

PIAZZA Chironi vendesi alloggetto camere tinello servizi libero. Telefono 319-417. O458

PINETA di Arenzano, Riviera Ligure, centro di soggiorno al mare. Golf, piscine, tennis, equitazione, campi sportivi. 160 km. autostradali da Milano, 186 da Torino. Terreni per ville, appartamenti in condominio. Facilitazioni pagamento. «Cemodia» S.p.A., Milano, corso Matteotti 10, telef. 794-086; Torino, corso Re Umberto 9, telef. 553-619; Pineta di Arenzano (Genova), tel. 917-575.

PINO Torinese vendonsi villa signorili salone, 4 camere, cucina, tripli servizi, garage, giardino. Telefonare 580-438. A95459

PINO Torinese, villa nuova signorile giardino, panoramica, tranquilla 80 milioni. Scrivere: «Pubblicità Stampa 5482 — Torino».

PRECOLLINARE alloggio completo signorile, doppi servizi, vendo. Telefonare 521-160. A101788

PRIVATAMENTE compero contanti alloggetto 1-2-3 camere. Telefonare 518-738. O463

PRIVATO vende alloggio ultimo, 6½, libero 1.800.000 camera (corso Grosseto). Telefonare 70-512.

PRIVATO vende alloggio via Fidelli 3 camere cucina servizi, libero novembre. Telefonare pomeriggio sera 773-795. A97408

PRIVATO vende ottimi lotti villaggio residenziale 6 km. piazza Bengasi progetto 4-20 camere tutti servizi 1.040.000 lotto. Tel. 641-778.

PRIVATO vende alloggio via Tiziano tre camere tinello servizi terrazzo volendo altro alloggetto attiguo camera servizi. Telefonare 673-423.

PRIVATO zona collinare vende villetta confinante Moncalieri. Telefonare 670-861. A94718

PROFESSIONISTA acquista villetta con giardino 3-4 camere adiacenze zone Massaua F. Costa Sassivino Druento Venaria. Telefonare feriali 324-018. A101880

PROGETTI approvati piccoli grandi vendo permuto con camere. Telefonare 527-976. O500

PROGETTO approvato centrale 38 camere, vendesi pagamento parziale cambio camere. Troglia, corso Regina 156. O512

RIVIERA Ligure, signorili appartamenti minimi sul mare vendonsi Cogoleto; uno più locali, comforts, condizioni pagamento. Impresa Pietro Bisio. Cogoleto, via Mazzini, 7. Telefono 810-338. 25758

RUSTICO o casetta con terreno acquisterei alta collina Cavoretto-Moncalieri. Scrivere: «Pubblicità Stampa 1384 — Torino». A101846

SANMAURO, lotti per villette panoramiche tutti servizi, vendonsi. Telefonare 694-208. A97167

SANREMO fronte spiaggia proprietario vende signorili, panoramici appartamenti tre-quattro camere, servizi, termosifone, mutuo. Scrivere: Birone, Pubblicità, 13 A, Sanremo.

SARDEGNA, costa meravigliosa, tre ettari vendo. Telef. 758-645, Torino.

SAUZE d'Oulx vendesi appartamenti in stabile signorile, uno due camere servizi. Telefonare 489-009.

SEMINTERRATO luminosissimo mq. 250 zona Gran Madre vendesi. Telef. 895-696. A102527

STRAOCCASIONISSIMA causa partenza svendo alloggio panoramico Salice Ulzio. Telefonare 399-117.

SVENDO alloggio Nichelino 3 camere servizi 2.600.000 contanti 2 milioni 100.000 mutuo. Tel. 589-528.

SVENDO lotto terreno Reviglasco, panoramico. Scrivere: «Pubblicità Stampa 1420 — Torino».

TENUTA splendida unica, appezzamento Noto (Siracusa) fronte ettari pianeggiante, coltivato prevalentemente ulivo, parzialmente irriguo, suscettibile miglioramento mediante pozzi, distante centro 7 km., tre ore automobile da Taormina, vastissimo fabbricato civile rurale, particolarmente sfruttabile allevamento pollame, coniglio, cincillà, ampia stalla bestiame, privato vende, permuta ditrattamento con alloggi Torino, Milano, Genova. Rivolgersi 31-50 Anil. 35-024 Noto. 25741

TERRENO Boston progetto approvato 40 camere 38 box vendonsi, facilitazioni. Telefonare 690-357.

TERRENO industriale piccoli grandi lotti, strada Campagna, permuta. Tel. [redacted]. A97599

TERRENO lotti progetto approvato prezzi Bruino 1.000.000. Telefonare 391-655 ore pasti. A97595

TERRENO Orbassano (ideale) civile industriale 400-1000 mq. vendesi 2500 mq. Telefonare 891-838.

TERRENO ottimo Laumann progetto approvato 20 camere negozi garages ovvero per villa permutasi parzialmente negozio Torino buon reddito. Telefonare 784-028. A102402

TERRENO primaria posizione licenza costruzione 100-300-400-500 camere vendesi, permutasi parzialmente con immobili azioni partecipazioni industriali. Trattasi esclusivamente imprese o società prim'ordine. Scrivere: «Pubblicità Stampa 5510 — Torino».

TERRENO Pianezza civile - industriale 500-1000 mq. vendesi 1650 mq. Telefonare [redacted]. A55716

TRANA, S. Bernardino, Sangano acquisterei villa. Telefonare 937-533.

ULTIMI alloggi in casa signorile tre camere più servizi vendonsi corso Lombardia 127. Visite 14,30-18,30.

ULTIMI NEGOZI, EVENTUALMENTE UNO CON SOTTONEGOZIO, CENTRALISSIMI, ZONA FORTE SVILUPPO, VENDONSI OCCUPATI DI REDDITO, MUTUO SANPAOLO, ALTRE EVENTUALI FACILITAZIONI. VISITE INFORMAZIONI: FINVAI, MONTEPIETA' 2, TELEFONARE 527-410, 527-411. O300

ULTIMO ALLOGGIO DUPLEX SIGNORILE METRI 275 CENTRALISSIMO ZONA TRANQUILLA VENDESI PER CHIUSURA FRAZIONAMENTO, MUTUO SANPAOLO EVENTUALI ALTRE FACILITAZIONI. VISITE INFORMAZIONI: FINVAI, MONTEPIETA' 2, TELEF. 527-410, 527-411. O300

URGE vendere camera cucinino servizi, piano rialzato, casa nuova, via Venaria. Telefonare 233-992.

VALSALICE in villa vendonsi alloggi signorili con giardino doppio garage prezzi eccezionali. Telef. 519-770.

VARAZZE vendonsi alloggi in condominio e villette con concessioni di mutui diretti. Scrivere: Soc. Edilverde, via Carosu 11. 25520

VENDESI alloggio salone, uno stanza, tinello, cucinino, servizi corso Casale 62, terzo piano. Telefonare ore pasti 755-176. A101905

VENDESI alloggio due camere cucina bagno, corso Vercelli 107. Telefonare 754-046. A101941

VENDESI alloggio 6 camere doppi servizi 2° piano adatto studio professionista. Inizio via Casteldelfino. Telefonare 293-438. A95852

VENDESI casa signorile costruzione 1958. Scrivere: «Pubblicità Stampa 5133 — Torino». A97777

VENDESI soffitta centralissima, occasione, veduta collinare. Telefonare ore pasti 391-083. A101853

VENDESI terreno 640 mq. in Grugliasco. Telefonare 744-342.

VENDESI terreno fabbricabile mq. 3900 strada Rocca km. 25 da Torino, comodità pullman, acqua, luce. Scrivere Debernardi Sisto, Sancarlo, Borgata Balma 24. 25817

VENDIAMO centomila mq. signorili appartamenti 2 camere tinello servizi, via Buenos Aires 72. Consegna immediata. Tel. 387-233 ore 13-15.

VENDIAMO in Torino mq. 5000 circa cintato con costruzione uffici uso industriale mq. 700 pagamento dilazionato. Telefonare 385-134.

VENDO alloggio 7 camere trasformabile negozio, progetto garage 28 mq. L. 3.600.000. Telefonare 893-928.

VENDO nuovo signorile 3 camere servizi Regina Margherita. Telefonare 781-130. A102054

VENDONSI alloggi signorili pronti subito nuova costruzione, due oppure quattro camere, cucina, servizi, mutuo, via Pietro Cossa, 15: informazioni dalle 15 alle 18. A100946

VILLA nuova costruzione 5 camere più servizi, termosifone, garages, cantina, terrazzo, giardino mq. 950 posizione incantevole, Ala di Stura, vendesi 16.500.000. Tel. 891-442 ore pasti. A102072

VILLA nuova costruzione, soggiorno due camere, cucina, riscaldamento centrale, garage, mq. 1000 terreno, sita a Montezo, vendiamo 8.200.000. Telef. 527.420. O436

VILLETTA Nichelino, 3 camere, servizi, magazzino 130 mq., giardino, libera, vende 7.600.000 dilazionando Fasano, Madama Cristina 129.

VILLETTA cinque camere giardinetto veranda terrazzo meravigliosa panorama mare Riviera Ponente vendo 13.500.000. Telefonare 655-793.

airflam

TECNICA SVIZZERA

IL RISCALDAMENTO IDEALE!

con le stufe a kerosene AIRFLAM

GAMMA COMPLETA D'APPARECCHI EXTRA PIATTI
(termostato e pompa incorporata adattabili)

Garanzia due anni.

Altri prodotti: Caldaie per riscaldamento centrale - Generatori d'aria calda.

DISTRIBUTORI REGIONALI:

TORINO: PERNO G. & Figli - Largo [illegible] 70 - Telefono [illegible]
CUNEO: CAMPANA - Via Stoppani 16 - Telefono 47.20
BIELLA: LANZA Z.A. - Via [illegible] 15 - Telefono 21.607
LAVENO (Varese): RIVA V. - Via Labiena 64 - Telefono 61.240
GENOVA: LA KEROSENE LIGURE - Via Cesarea 12 - Telefono 580.318

VENDESI alloggio 4 camere cucina doppi servizi 4° piano vista collinare ponte Isabella. Scrivere: «Pubblicità Stampa 1322 — Torino».

VENDESI circonvallazione Mati km. 27 da Torino, terreno cintato mq. 2000 con sovrastante capannone nuova costruzione in cemento mq. 460 ottimo affare. Telefonare 925-224 S. Francesco al Campo.

VENDESI camera e retro uso magazzino regione Berca. Scrivere: «Pubblicità Stampa 5566 — Torino».

VENDESI in corso Principe Oddone alloggio libero 3 vani e ingresso 4/ piano L. 4.500.000. Tel. 733-112.

VENDESI km. 5 Torino casa abitazione con 13 locali bassi fabbricati, capannoni cortili totale mq. 6000 ad uso deposito autotrasporto officina. Telefonare 984-221.

VENDESI oppure affittasi alloggetto vista mare a Loano. Tel. 687-236.

VENDO casetta in Nichelino via Gioberti 13 bis. Stocco.

VENDO in Procaria (Ceres) terreno per villette mq. novecento, vera occasione. Rivolgersi geom. Rolando, Procaria. A96830

VENDO permuto casetta Villadeati, 6 camere, rustico, giardino. Telefonare 893-687. A100733

VENDO 4 camere zona barriera Milano, due libere subito. Tel. 287-391.

VENDONSI affittansi alloggi garages, locale industriale mq. 430, Cascine Vica. Telefonare 784-265.

VIA Barletta vendonsi alloggi tre camere servizi ottime finizioni. Telefonare 721-117. A99783

VILLA con terreno collina vendo. Telefonare 521-188. A101788

VILLETTA, alloggio padronale: 3 camere, salone, cucina, servizio; 2 camere, disimpegni, giardino. Vendesi, parzialmente permutasi. Tel. 377-995.

VILLETTA mezza montagna, posizione meravigliosa, sei camere divisibili due alloggetti, terrazzi, garages, giardino, pronta dicembre, vendo prezzo moderato. Telefonare 765-038.

VILLETTA nuova campagna, 20 km. Torino, abitabile subito, ottimo prezzo vendesi. Scrivere: «Pubblicità Stampa 1043 — Torino».

VILLETTA Nichelino, 3 camere, servizi, magazzino 130 mq., giardino, libera, vende 7.000.000 dilazionando. Fasano, Madama Cristina, 129.

ZONA lungopò Antonelli vendesi alloggio signorile 3 camere, salone, doppi servizi, pronto subito. Rivolgersi cantiere via Andorno 7.

ZONA residenziale Moncalieri, adiacenze Italia '61, vendesi appartamento tre camere, nuovo, signorile, con soffitta e cantina, contanti L. 2 milioni 100.000, rimanenza mutuo. Telefonare 643-547 non festivi.

DOMANDE AFFITTO ALL. LOCALI e TERR. L. 180 p.p.

A.A. ABBISOGNA alloggio, coniugi piemontesi referenziatissimi. Telefonare 760-850, 528-539. O477

A.A. ABBISOGNA alloggio piemontese referenziato qualunque zona. Telefonare 518-738. O463

A.A. DIPENDENTE Stipel piemontese abbisogna alloggetto. Telefonare 868-755, 397-001. O409

ABBISOGNACI alloggetto coniugi piemontesi soli, referenziatissimi, qualsiasi zona. Telefonare 512-635.

AFFITTASI centrale, semicentrale, 4-5 camere; tutti comforts. Telefonare 517-803. O300

ALLOGGETTO semicentrale, vuoto, piano rialzato, primo, cerco. Referenze. Telefonare 546-157. A92773

CAMERA cucina qualsiasi zona possibilmente servizi. Cauzione, referenze. Telefonare 544-461. O71

CERCANSI 2-3 camere anche casa vecchia cauzionando. Telef. 544-461.

CERCASI affittare ufficio 2-3 locali e servizi zona Francia Statuto Campidoglio con servizio portineria. Scrivere: «Pubblicità Stampa 5533 — Torino». A102014

CERCASI alloggio camere e servizi zona Parella, Francia. Tel. 760-361 ore pasti. A94755

CERCASI camera tinello servizi per piccola famiglia zona Lucento, urgente. Telefono 730-118.

CERCASI locale uso carrozzeria mq. 100 circa. Telef. 384-831 ore pasti.

CERCASI negozio con retro uso sartoria signora. Martinu, via Bonzo 12/11, Torino. A101101

CERCASI studio pittore mansarda luminosa pulita ascensore acqua igienici, indipendente, affitto modico et camera indipendente, assoluta serietà. Scrivere: «Pubblicità Stampa 1392 — Torino». A101966

CERCASI uso ufficio locale indipendente con telefono. Telefonare mattino 651-979. A101574

CERCASI 1-2 camere, cucina, servizi zona Vanchiglia. Telef. 892-234 ore pasti. A96339

COMMERCIANTI torinesi cercano medesima casa 2 alloggi 2 camere tinello servizi una camera tinello servizi zona Sansalvario Sansecondo, ascensore. Telef. ore pasti 60-764.

CONIUGI piemontesi cercano alloggetto d'affittare. Telefonare 326-036.

CONIUGI torinesi affitterebbero 2 camere servizi barriera Milano capolinee 15-18-10. Telefonare ore pasti 272-782. A102011

IMPIEGATO Stipel cerca alloggetto zona S. Rita, Crocetta. Tel. 320-130.

IMPIEGATO di banca referenziato cerca alloggio camera, cucina, servizi zona Campidoglio - Cibrario. Scrivere: «Pubblicità Stampa 4692 — Torino».

IMPORTANTE società affitterebbe alloggio 1-5 camere tinello anche ammobiliato. Telefonare 528-594.

INDUSTRIA METALMECCANICA CERCA IN AFFITTO STABILIMENTO 8-10 MILA MQ. COPERTI CHIUSI CON CORTILE E EVENTUALI SERVIZI. SCRIVERE DETTAGLIANDO: «PUBBLICITA' STAMPA 1165 — TORINO». A99334

PENSIONATA cerca camera con servizi. Telefonare 692-438.

PROFESSORESSA piemontese referenziatissima cerca piccolo alloggio signorile zona Statuto-Martinetto. Telefonare 751-085. A101935

PROSSIMI sposi referenziati cercano alloggetto assione Vanchiglia oppure percorso tram 6. Scrivere: «Pubblicità Stampa 5547 — Torino».

REFERENZIATISSIMI sposi torinesi affitterebbero signorile 2-3 camere servizi possibilmente terrazzo, preferibilmente zona Francia. Tel. 70-091.

S. PAOLO insegnante cerca alloggetto minimo ammobiliato periodo scolastico o vuoto annualmente. Bianco, corso Inghilterra, Susa.

SIGNORA con figlia insegnante cerca alloggetto centrale semicentrale tutti comfort. Telefonare 750-200.

URGENTEMENTE cercasi alloggio affittare 2-3 camere Crocetta. Telefono 528-594, 517-603. O300

OFFERTE AFFITTO ALL. LOCALI e TERR. L. 180 p.p.

A.A. ABBIAMO alloggi liberi, medesima casa. Argus. Lagrange 40.

A.A. VICINANZE P. Nuova affittiamo locale uso magazzino deposito 10.000 mensili. Tratta Anglesio, Nizza 9.

A. ABBIAMO alloggi medesima casa 20.000, 25.000, 30.000. Telefonare 686-735. O499

A.A. AFFITTANSI Chieri strada Andezeno 29, alloggi signorili nuovi, 2 camere cucina 23.000, 3 camere cucinotto 27.000. Visite cantiere. Telefonare 881-378. A96198

A.A. VIA Maria Vittoria affittiamo tre grandiosi locali doppi servizi, secondo piano tutti comforts uso ufficio 55.000 mensili. Anglesio, Nizza 9. O252

A. AFFITTASI negozio con alloggio nuovo via Castelgomberto. Telefonare 60-504. A101148

A. PALAZZO 60 uffici, saloni, magazzini, negozi, collegati autorimessa. Telefonare 545-276. A95144

A. VIGNALE affitto alloggetto centrale arredato, anche pied-à-terre. Telefonare 510-220. O202

A. VIGNALE Pomba 29 affitta 18.000-35.000 stessa casa. Telefonare 510.220. O677

A. ZONA Francia affitto alloggio moderno due camere grandi tinello cucinino. Telefonare 795-285.

A CORSO UNIONE SOVIETICA ANGOLO VIA ONORATO VIGLIANI 17/31 PALAZZO VERDE SIGNORILITA' COMFORTS AFFITTIAMO ALLOGGI GRANDI UFFICI SALONI UFFICI IMPRESA VIA ONORATO VIGLIANI 17, TELEFONO 332.337.

A famiglia distinta referenziata affittansi due alloggi signorili Lungo Po Machiavelli liberi subito uno composto 5 camere doppi servizi cucina et autorimessa singola altro di 4 camere doppi servizi cucina. Telefonare ore pasti 484-132.

A Grugliasco, medesima casa, affittiamo alloggi, 30.000, 25.000. Telefonare 398-695. A100710

A pochi passi chiesa S. Rita affittiamo alloggio 3 camere tinello cucinino servizi. Rivolgersi portineria corso Sebastopoli 198, ore 15-17.

A 16.000 - 25.000 - 30.000 40.000, medesima casa, Combs, Secchi 14. Telefonare 528-539. O417

A 32.000 centro S. Rita, 2 camere, tinello, servizi. Telefonare 528-539.

A 80.000 subito, 4 camere, salone, doppi servizi. Telef. 528.539.

ACTA, Carnala 40, affitta 1200 mq., magazzini depositi uffici, anche divisibile. O353

ADATTO elettrauto gommista su corso laboratorio affittasi. Telefonare 321-537. A101215

ADATTO studio professionista affitto due camere, casa signorile, zona Francia. Telefonare 383-920.

ADATTO studio professionale alloggio Crocetta affitto 70.000 mensili. Telefonare 518-131. O272

ADIACENZE piazza Castello affittasi separatamente alloggio signorile, termosifone, primo piano, tre vani, uso ufficio, magazzini seminterrati, adatti laboratori. Telefonare 510.443.

AFFITTANSI alloggi con grandissimo terrazzo coperto due camere, tinello, servizi, Borgata Lesna immediate vicinanze Pininfarina. Telef. 774,906.

AFFITTANSI alloggi 3-4 camere zona Mirafiori. Telefonare 633-806 ore 14-18. A93826

AFFITTANSI alloggi corso Corsica 11 tre quattro camere salone doppi servizi. O380

AFFITTANSI alloggi a Nichelino, via Galvani 31, 1-2 camere tinello cucinino, pronti 1° ottobre - 1° novembre. Telefonare 60-063. O304

AFFITTANSI locali uso negozio e deposito, unico stabile. Tel. 670-267.

AFFITTANSI locali uso industria p.t. mq. 2500, uso laboratorio mq. 1000 1° piano e mq. 700 2° piano. Telefonare 913-543. A100970

AFFITTANSI nuovi magazzini mq. 510 divisibili, riscaldamento, servizi, ingresso carraio, adiacenze piazza Massaua. Scrivere: «Pubblicità Stampa 5435 — Torino».

AFFITTANSI negozi c.so Traiano 165 Telefonare 683-112. A101120

AFFITTANSI seminterrati luminosissimi uso magazzini, laboratori silenziosi mq. 100, 50, 80 corso Lombardia. Telefonare 544-435.

AFFITTANSI tre camere servizi uso ufficio. Via S. Teresa 1.

AFFITTANSI 3 camere e servizi uso ufficio, deposito oppure abitazione, centralissimo. Nizza 7, tel. 644-144.

AFFITTASI a industriale, professionista pied-à-terre ammobiliato signorilmente. Telefonare 81-225.

AFFITTASI alloggio piazza Rivoli tre camere, tinello, terrazzo. T. 757-270.

AFFITTASI alloggetto prossimi sposi. Telefonare 369-695. Negozio De Martino. A98213

AFFITTASI a Nichelino, via Galvani, magazzino mq. 1600 circa 500 mq. coperti, telefono, casetta per custode o ufficio. Telefonare 60-063.

AFFITTASI a laureato appositi signorile precollinare nuovo quattro camere servizi. Telefonare 654-545.

AFFITTASI adiacenze via Po soffitta volendo con mobilio. Tel. 546-104.

AFFITTASI alle porte di Torino in casetta isolata tettoia mq. 100 magazzino 27 ripostiglio 40 circa adatta falegnameria carrozzeria verniciatura, officina, deposito qualsiasi. Scrivere: «Pubblicità Stampa 1334 — Torino».

AFFITTASI alloggetto prossimi sposi. Mitola. Cottolengo 25.

AFFITTASI alloggio 4 camere cucina bagno termo. Orbassano. Telefonare 902-583. A103838

AFFITTASI alloggio 3 camere, attico corso Francia, Collegno. Tel. 797-913.

AFFITTASI alloggio nuovo panoramico spazioso silenzioso corso zona Francia due camere tinello cucinino servizi. Telefonare 383-652.

AFFITTASI alloggi. Presentarsi cantiere via Galimberti 54 Grugliasco. Feriali 15-18, festivi 10-12.

AFFITTASI alloggetto ammobiliato tutti comforts. Italia, Re Umberto 28 telefono 517-603. O300

AFFITTASI alloggio Collegno 2 camere più tinello servizi nuovo pronto subito. Telefonare 984-841.

AFFITTASI ampi locali magazzini adatti qualsiasi genere esposizione vendita via S. Donato 58.

AFFITTASI ampio luminoso seminterrato. Telefonare 545-469.

AFFITTASI appartamento signorile zona Crocetta, 6 locali tripli servizi, garage, libero subito. Telefonare 690-828. A95937

AFFITTASI corso Marconi uso ufficio due quattro locali. Telefonare mattinata 654-280.

AFFITTASI corso Tortona 6 locali piano rialzato uso ufficio o laboratorio. Telefonare 650-471 (ore pasti).

AFFITTASI Collegno, XXIV Maggio, bellissimi alloggi 2 camere servizi. Telefonare 485-015, 485-371.

AFFITTASI Crocetta alloggetto ammobiliato pied-à-terre, 35.000. Telefonare 885-962. O369

AFFITTASI grandioso capannone rinnovato annesso alloggio 3 camere servizi, referenze. Scrivere: «Pubblicità Stampa 9811 — Torino».

AFFITTASI Grugliasco due camere servizi garage terrazzo. Tel. 588-260.

AFFITTASI importante locale mq. 1400, magazzino, rappresentanze, laboratorio. Telefonare 383-946.

AFFITTASI in stabile ampi luminosi seminterrati, magazzini. Tel. 851-709.

AFFITTASI in stabile alloggi 2-3 camere con servizi, e negozi con retro. Telefonare 851-709, 690-257.

AFFITTASI locale uso magazzino o laboratorio allemploso mq. 430 coperti più mq. 500 cortile. Via Asti 20. Telefono 293.374.

AFFITTASI negozio mq. 135, corso Giulio Cesare. Telefonare 513-865.

AFFITTASI alloggio due camere e cucina. Telefonare 757-270.

AFFITTASI centralissimi locali ufficio laboratorio mq. 200 divisibili. Telefonare 654-788, posteggio riservato.

AFFITTASI locale chiuso mq. 270 Barriera Milano fronte strada. Telefonare 387-441. A101735

AFFITTASI locali uso ufficio e magazzino unico stabile liberi 1° ottobre. Rivolgersi portineria via Saluzzo 104 bis.

AFFITTASI libero subito piano terreno ufficio 2 locali, corso Umberto 32, telefono 545-756.

AFFITTASI negozio con retro, via Catania. Telefonare 757-270.

AFFITTASI negozio vuoto, via Stradella 12. Rivolgersi Bar.

AFFITTASI o vendesi alloggio 3 camere, tinello servizi con terrazzo. Piazza Campanella. Telef. 705-733.

AFFITTASI, vendesi, corso Unione Sovietica 83, signorile due camere, doppi servizi, libero già rifinito. Telefonare 850.471 (ore pasti).

AFFITTASI 28.000 mensili, barriera Milano, locale industriale mq. 80, Fasano, Novara 29. O313

AFFITTASI alloggio Castiglione Torinese 30 metri fermata pullman, 3 camere grande, garage servizio. Varetto, via Maria Caudana 39.

AFFITTASI alloggio corso Francia due camere tinello cucinino accessori. Telefonare 694-438. A101032

AFFITTASI alloggio tre camere cucina termocentrale, 26.000, Crocetta. Telef. 583-994. A101068

AFFITTASI alloggio 5 camere servizi moderni grande terrazzo 35.000 mensili. Telefonare 381-287.

AFFITTASI Grugliasco alloggio nuovo due camere, tinello servizi. Telefonare 882-233. A97121

(Continua a pag. 10)

Signori, vi radereste col rasoio di sicurezza senza insaponarvi? Certamente no! E allora perché radervi col rasoio elettrico senza preparare la pelle del viso? È vero che i rasoi elettrici hanno raggiunto la perfezione tecnica, tuttavia non possono dare i migliori risultati senza agevolarne la funzione con i prebarba. Oggi la scelta di un ottimo prebarba è facile perché WILLIAMS LECTRIC SHAVE è il prebarba che ogni giorno, in ogni continente, soddisfa milioni di uomini.

LECTRIC SHAVE

williams

Signori, dopo ogni tipo di rasatura - col rasoio elettrico, col rasoio di sicurezza, col rasoio a mano - la pelle del viso subisce inevitabilmente un'irritazione che nelle pelli più delicate si rivela particolarmente fastidiosa. È necessario pertanto ridare alla pelle morbidezza, elasticità e freschezza usando una buona lozione dopobarba. Oggi la scelta di un ottimo dopobarba è facile: basta affidarsi ad AQUA VELVA ICE BLUE WILLIAMS, il dopobarba che fa piacere.

AQUA VELVA ICE BLUE

SULLE SCENE E SUGLI SCHERMI

Stasera il gran finale del concorso "Voci nuove"

Dieci ragazzi a Castrocaro si battono per Sanremo '65

Le reclute della musica leggera aspirano al successo che arrise l'anno scorso a Gigliola Cinquetti - Tra i favoriti due torinesi: il ventenne Franco Tozzi e Mariolino Barberis (15 anni)

DAL NOSTRO INVIATO

Castrocaro, [illegible] sera.

Sebbene tutti quanti distrolti e allegri, i dieci finalisti del concorso di Castrocaro Terme per le «Voci nuove» vivono oggi momenti di indicibile tensione. Sanno che due soli conquisteranno stasera il diritto di entrare nel cast dei cantanti del prossimo Festival di Sanremo, e, con'è naturale, pur tra mille timori, ciascuno dei concorrenti [illegible] di [illegible] tra i vincitori. La posta in gioco è grossa. A chi vince può toccare la folgorante fortuna che nel febbraio scorso è arrisa a Gigliola Cinquetti che, da un giorno all'altro, passò dalla condizione di una studentessa con l'aspirazione di diventare cantante a quella di una stella del firmamento mondiale della musica leggera.

Tra i concorrenti di stasera parlano favoriti i due torinesi: Franco Tozzi e Mariolino Barberis. A Mariolino fin dall'inizio delle prove sono state riservate le attenzioni più affettuose. E' il più giovane di tutti (ha appena 15 anni), ed un pallido viso di fanciullo riflessivo e sensibile è la luce di una intelligenza penetrante. E' polimielitico, cammina sorreggendosi con il bastone, ma ha la speranza che fra i diciotto e i 20 anni, come spesso accade in casi simili al suo, un decisivo miglioramento possa sopraggiungere.

Ha una voce vigorosa, calda, duttile che egli impiega con intelligente sensibilità. E' stato avviato al canto dal suo insegnante di lettere e di musica della scuola media dal Salesiani di via Lusarna a Torino: si fece notare. Poi, passando dal sacro al profano, partecipò ad alcuni concorsi per dilettanti: tutti i premi furono per lui.

L'altro torinese (schietto sebbene il soprannome, risalendo a Trino dall'età di otto [illegible]) è il ventenne Franco Tozzi, di cui si è parlato diffusamente su questa colonna. E' un mattacchione, arguto, sempre disposto allo scherzo. Ha la battuta pronta; a chi gli consigliava di abolire l'orribile pettinatura alla Beatles, egli rispondeva: «Proviamo a sentire se questa pettinatura piace alle ragazze d'oggi!». A portata di mano ora Renata Paolini una delle due «riserve» (destinata a comparire al microfono soltanto nel caso che qualcuno dei dieci finalisti si ammali; ma sono tutti in ottima salute). La bionda Renata, [illegible] sedicenne, non esitò un istante: «A me piace moltissimo».

Tra i [illegible] ci sono quattro ragazze. La studentessa Luisa Chini di Sesto Bolognese è un'ammiratrice di Ornella Vanoni e di Mina, canta accompagnandosi con la chitarra; da un anno e mezzo studia sotto la guida del M° Neri di Bologna, un musicista che ha guidato verso il successo numerosi cantanti. Stasera canta *Ritornerai* e *I tuoi occhi sono blu*. La diciassettenne Anna Identici è cremonese, studia musica e disegno, cominciò a cantare a 10 anni interpretando la parte di Biancaneve; è candida e sbarazzina, a seconda del caso. Stasera canta: *Ciri Ciri* e *Amore scusami*.

Anna Marchetti, diciannovenne, è di Copparo (Ferrara). Sarà la Tonina Torrielli del 1965? E' operaia in uno stabilimento di biancheria per signora. Essa pure allieva del M° Neri ha già vinto un concorso per «voci nuove» a Bologna. Preferisce il genere melodico. Stasera canta: *Io sono così* e *Io... ma chi sono?* (I due titoli si contraddicono, ma le contraddizioni sono il frutto della musica leggera). E i ragazzi? Il romano Paolo Gualdi, 21 anni, studente universitario di economia e commercio; dirige un suo complessino; compone canzoni su testi della fidanzata Anna Benassi, studentessa di filosofia, nipote del compianto Memo Benassi. Stasera canta: *Io che non piangerò mai* e *Da molto lontano*.

Il sardo ventiduenne Vittorio Inzaina, appaltatore muratore, è stato scartato a cantare dal suo paese (Telti, Sassari). Interpreta: *E adesso no, Dimmi subito di sì*.

Tutti i concorrenti sono orgogliosi di essere presentati stasera da Mike Bongiorno.

Furio Fascio

Torna al suo primo regista

Ingrid Bergman, dopo 24 anni, sarà di nuovo l'interprete di un film avadese tratto da una novella di De Maupassant diretto da Gustav Molander, il primo regista della sua carriera d'attrice cinematografica (Telefoto a «Stampa Sera»)

Foto a colori della Cina ieri sera al «Teatro Nuovo»

Ieri sera al Teatro Nuovo, l'ing. Croizat ha tenuto una interessante proiezione di dispositivo a colori sulla Cina e la Mongolia d'oggi. E' questa la sola documentazione esistente a colori su quella parte del mondo di cui tanto si parla in questi giorni. Lo spettacolo si ripeterà stasera alle 21 e domani alle 16 e alle 21.

TEATRI E RITROVI

Prem. biglietti salone La Stampa v. Roma ang. v. Berthis, t. 43.133

Alfieri: imminente Compagnia Depposto con Miranda Martino, le Bluebells, Evelina Cravens nello spettacolo music. «I trionfi» di Michele Galdieri. Auditorium: stasera ore 21,15 inaugurazione stagione di Concerti dell'Unione Musicale. Pittsburgh Symphony Orchestra.

Giardino Marconetta (S. Teresa 5): oggi ore 16 «Pinocchio». Novità.

Ridotto del Romanor ore 22 il Teatro delle 10 presenta «Canzoniere piemontese».

Teatro Nuovo al Valentino, ore 21 precisi: E. Croizat in «Cina e Mongolia d'oggi».

Teatro Stabile: prossima inaugurazione della Stagione 64-65. In vendita gli abbonamenti da L. 2000 a L. 8400.

Alcione: Rivista W. Marchetti - M. Nobile 16,15 - 21,15.

Fortino: Compagnia Rivista «Tutto suo» 16,15 - 21,15.

Matteo: «Il giardino dei quasi sogni» Rivista Mario Ferrero - L. da Vinci 16,15 - 21,15.

Museo del Cinema (Palazzo Chiablese): orario 10-13; 15-18.

Ippodromo di Vinovo: oggi ore 14,30 corse al trotto. Premio E.N.C.A.T. Ippodromo di Vinovo: domani ore 14,30 corse al galoppo. Premio Federico Tasle. L. 2.100.000.

Al Florida, p. Solferino, tel. 542-822: ore 21-1 Compl. Boccadoro e d'Andrea canta Sergio Gariglio.

Al Nirvana: ore 21 Borgione-Costa.

Arlecchino Danze: 21 Enzo Leuzzi.

Augustus: 16-21 orchestra Loria.

Castellino: 16,30-21 Sergio Nardi.

Cleole Danze: 21 orch. Tonuccio.

Fuoco Danze: ore 21 Pierpiergio.

Fortino: 21 «T. Zero 4» Wilma.

Gaudio Danze: 16,30-21 Golden Boys.

Gay Sebo: 17-21 Compl. Vit. S.

Giardino Belle Arti: 21 River Side.

Hollywood Danze: 21 compl. Baviera.

La Perla Danze: ore 21 I Rogar's.

La Serenella: ore 21 I Parenti.

Le Roi Dancing: 21 orch. Lizzi.

Mocambo Danze: ore 21 Chico-cha.

Principe Club Danze: ore 16,30 the studentesco; ore 21 trattenimento.

Trocadero: ore 21 Renzo Bado.

Chez Louis (Pr. Tommaso): Alfraz.

Columbia Night Club: Attrazioni.

Moulin Rouge, p. Carlina, t. 544-270. Rik Pellegrino e i Casanova.

Taverneta: Attrazioni internaz. 22-4.

Abstjour, v. Sacchi 28, t. 41-025: 21.

Acapulco, Moncalieri 145, 653-666: 16-21.

Anaconda (tel. 259-497, Martinetto).

Bagatelle, str. Cavoretto 2, t. 678-976

Capriccio, Sacchi 16, t. 321-528; 16-21.

Centro Club - Whisky à Gogo (p.za Castello): stasera ore 21 apertura.

Lido Whisky (corso Moncalieri 422, tel. 697-016): ore 21. Fest.: 16-21.

Los Amigos (corso Unione Sovietica 311/3, telef. 341-087): ore 21.

Piscina del Sole - Whisky e Gogo (tel. 558-888): «Musiche di tutti i tempi».

Villa Gay (Moncalieri 52): ore 21.

Whisky Club, Pino-Roma 38: 881-001

Whisky Notte, v. Goito, 867-[illegible] 21.

LA PERLA danze

Ore 21: continua il successo de

I ROGER'S

TEATRO NUOVO al Valentino

Stasera ore 21 precisi

Ing. E. CROIZAT in

CINA d'oggi

MONGOLIA e SIBERIA

CIRCO ORLANDO ORFEI

Piazza d'Armi - tel. 330.494

SINO AL 12 OTTOBRE

TUTTI I GIORNI

2 spettacoli: ore 16,15 e 21,15

LE ROI

«Il Re del Dancings»

Domani ore 16/21 - 21

«GRAN GALA'»

LOS MARCELLOS FERIAL

Orch. FRANCO LIZZI

TROCADERO

Via A. Doria 9 - tel. 553.771

Ore 21 - Successo del Complesso

RENZO BADO

danze ARLECCHINO

Ore 21 TRATTENIMENTO

Domani ore 16,30 e 21 con

ENZO LEUZZI

CASTELLINO DANZE

Ore 16,30 THE

Ore 21 TRATTENIMENTO

Successo dell'orchestra

SERGIO NARDI

CENTRO CLUB

P. Castello ang. via Garibaldi

WHISKY À GOGO

Stasera ore 21 APERTURA

Domani ore 16 e 21

CINEMATOGRAFI

Ambrosio: «Per un pugno di dollari» Clint Eastwood, Marianne Koch, sec. Astor: «Amori pericolosi» S. Milo, G. Blain, F. Wolff, J. Sorel, O. Vannoni. Vietato minori anni 18.

Corso: «L'ottima alibi» William Holden, Capucine, Susannah York, tecn.

Cristallo: «Marnie» di Alfred Hitchcock, con "Tippi" Hedren, Sean Connery, D. Baker, tecn. Vist. 14.

Doria: «Sciuscià, non lo presti tuo marito?» Jack Lemmon, Romy Schneider, E. G. Robinson, technicolor.

Ideal: «Capitan Newman» Gregory Peck, Tony Curtis, Angie Dickinson, Bobby Darin, technicolor.

Luxor: «La signora e i suoi mariti» Shirley Mac Laine, Paul Newman, Robert Mitchum, Dean Martin, Gene Kelly, sc. colori.

Nazionale: «Viva Las Vegas» tecn. scope, Elvis Presley, Ann Margret.

Repubblica: «Il gaucho» con Vittorio Gassman, Nino Manfredi, Silvana Pampanini, Amedeo Nazzari.

Romano: «Becket e il suo re» tecn. scope, Richard Burton, Peter O'Toole. Inizio film: 14-16,45-19,30-22,15.

Vittoria: «Gli indifferenti» C. Cardinale, R. Steiger, S. Winters, T. Millian, P. Goddard. Vietato anni 18.

Ariston: «Le voci bianche» S. Milo P. Ferrari, A. Almo, E. Steele, tech. scope. Vietato anni 18.

Artistico: «La conquista del West» J. Wayne, J. Stewart, G. Peck, R. Widmark, H. Fonda, G. Jones, C. Baker, metrocolor.

Augustus: «Concerto per un assassino» Robert Hossein, Maria Franca Pisier, Simon Andreu. Vietato 14.

Capitol: «La battaglia di Fort Apache» L. Barker, D. Lavi, G. Madison, in Todd-ao, technicolor.

Metropol: «Una nave tutta matta» Robert Walker, Bori Ivez, scope tec.

Torino: «La vendetta della signora» Ingrid Bergman, A. Quinn. Ap. 10.

Alessandro: «L'amaro sapore del potere» H. Fonda, C. Robertson. Leighton.

Fiamma: «L'amaro sapore del potere» H. Fonda, C. Robertson, M. Leighton.

Fiamma: «La «Jo gare» con Ugo Tognazzi, Giovanna Ralli.

Hollywood: «O.S.S. 117 minaccia Bangkok» K. Mathews, Piergangeli, tec.

Moliè: «Il pianino dei miei sogni» Rivista Mario Ferrero - L. da Vinci 16,15-21,15. Film: «Maciste contro i cacciatori di teste» technicolor scope.

Massimo: «Schiavo d'amore» Kim Novak, Laurence Harvey. Viet. anni 14.

Orione: «O.S.S. 117 minaccia Bangkok» scope tecnic., K. Mathews, A. M. Piergangeli, R. Hossein.

Principe: «O.S.S. 117 minaccia Bangkok» scope tecn., A. M. Piergangeli, R. Hossein, K. Mathews.

Statuto: «Schiava d'amore» Kim Novak, Laurence Harvey, Viet. anni 14.

Adriano: «Venere imperiale» tecn., Gina Lollobrigida, Stephen Boyd.

Alfieri: «Sua Ecc. si fermò a mangiare» technicolor. Rivista W. Marchetti - M. Nobile 16,15-21,15.

Alpi: «Il tulipano nero» Alain Delon, Virna Lisi, technicolor scope.

La Perla: «Obiettivo ragazze» tecn., Franco Franchi, Ciccio Ingrassia.

Reginal: «Gli schiavi più forti del mondo» Gordon Scott, technicolor.

Astor: «Assalto in America». Ap. 14.

Cristallo: «I lunedì di Cristiglia» visivision, tec., E. Crawford, A. Valli.

Olimpia: «L'uomo dell'O.K. Corral» techn., O. Martin, Jack Taylor.

Per «Ilad il salvaggio» P. Newman, «Il Nudo» «La vendetta del mascherato» e «La bala di Napoli», Ap. 10.

S. Pallico: «Dove vai, sono qua» technicolor, con Jerry Lewis.

Esperia: «I 4 del Texas» techn. sc., F. Sinatra, D. Martin, A. Ekberg.

Giardino: «La peniera rossa» techn. scope, C. Cardinale, David Niven.

Madonna Rosa: «I 5 volti dell'assassino» P. Sinatra, B. Lancaster, T. Curtis, K. Douglas, R. Mitchum.

Mirafiori: «I 3 de Adiija» Yul Brynner, S. Parker, technicolor, scope.

S. Rita: «Il buio oltre la siepe» con Gregory Peck.

Vittoria: «L'avventuriero di Hong Kong» tec., C. Gable, S. Hayward.

Arsenal: «Il pugno proibito» techn., E. Presley, G. Young, Lola Albright.

Bilora: «Due mafiosi nel Far West» techn. scope, Franco Franchi, Ciccio Ingrassia, N. Chanel. Apertura ore 17.

Preiuni: «Tre contro tutti» technicolor, scope, con Frank Sinatra, Dean Martin.

Nuovo: «Ercole sfida Sansone» technicolor, scope, con Brad Harris.

S. Paolo: «Gli schiavi più forti del mondo» tec. sc., S. Gabel, C. Mitchell.

Artisti: «Solimano il conquistatore» C. Purdom, G. Moll, techn. scope.

Belgio: «Questa nostra estate» tec.

Carallo: «Intrigo a Stoccolma» Paul Newman, Elke Sommer, technicolor.

Eridano: «Josette in America» Jossilto, C. Quesados, technicolor.

La Salle: «Il giorno più lungo» scope, J. Wayne, M. Ferrar, R. Burton. Orario spettacoli: 18,30 - 21,30.

Orope: «I maniaci» Franco Franchi, Ciccio Ingrassia. Vietato minori 18.

V. Venetto: «Jeff Gordon, detective» con Eddie Constantine.

Astra: «Due mafiosi nel Far West» tec. sc., Franchi, Ingrassia, H. Chanel.

Borgata: «La dolce età della giovinezza» techn., Paul Newman, Geraldine Page. Vietato anni 18.

Bilora: «Kali-yug, la dea della vendetta» Lex Barker, S. Berger, technic.

Massaua: «Totò contro il pirata nero» Totò, Grazia Maria Spina, techn.

Odeon: «I 7 gladiatori» Richard Harrison, L. Nuccisi, technicolor, scope.

Rialto: «La luna scarlatta» L. Jeffries, Oliver Reed, scope, technicolor.

Abaco: «Terra Bruta, il cowboy» col Variety 16,30-21,30 Nino Benato e la sua nuova Compagnia.

Aurora: «Perseo l'invincibile» technicolor, con Richard Harrison.

Ercolino: «Ieri, oggi, domani» Sophia Loren, M. Mastroianni, technicolor.

Chieri: «Pirata del Capitan Blood» Sean Flynn, Alessandra Panaro.

Fertilia: «Finché dura la tempesta» e Comp. Riv. «Tutto pazzi» 18,15-21,15.

Lanzo: «Appuntamento in Riviera» technicolor, Mina, Tony Renis.

Maiori: «I marsigliesi» Franco Franchi, C. Ingrassia, W. Chiari. Vietato 18.

Nord: «Figlia di Zanzibar» techn., Yul Brynner e «I 2 marescialli» Totò.

Palermo: «A 007 dalla Russia con amore» col., Sean Connery. Ap. 15.

Sociale: «7 giorni a maggio» B. Lancaster, K. Douglas, F. March, Gardner.

Zenit: «La pantera rosa» techn. scope, Claudia Cardinale, David Niven.

Borgo: «Due contro tutti» Walter Chiari, Raimondo Vianello, technic.

Cabiria: «La città proibita» (Un mondo si rivela) technicolor.

Colosseo: «Sandokan alla riscossa» R. Danton, G. Madian, techn. scope.

Continental: «L'uomo senza paura» Kirk Douglas, Jeanne Crain, tec. sc.

Fiore: «Agente Lemmy X 3» technicolor, con Victor Mature.

Italia: «Obiettivo ragazze» techn., scope, F. Franchi, C. Ingrassia.

Modernet: «I santi leggeri» e «Vino, whisky e acqua salata» F. Franchi, C. Ingrassia, Vianello, technicolor.

Piemonte: «Due mafiosi nel Far West» F. Franchi, C. Ingrassia, technicolor.

S. Cuore (Nizza 56): «Barnabette» Jennifer Jones, W. Eythe. Apert. 19.

S. Carlo: «Totò di notte n. 1» con Totò e Macario, technicolor.

Spartaco: «L'ombra di Zorro» techn. scope, Frank Latimore. Apert. 15.

Diana: Intrigo a Stoccolma» scope, techn., Paul Newman, Elke Sommer.

Doria: «Mariate alla corte della gru», Roma: «Due samurai per 100 geishe» Franchi, Ingrassia, scope, techn.

Umbria: «Grande ribelle» L. Jourdan, techn. e «Cavalcata infernale».

Alba: «Il giorno più lungo» R. Burton, C. Jurgens, John Wayne.

Amedeo: «Nick Carter non perdona» con Eddie Constantine.

Apollo: «Due mafiosi al Moulin Rouge» F. Franchi, C. Ingrassia.

Luna: «I tromboni di Fra Diavolo» Tognazzi, Vianello, technicolor scope.

Lucento: «Terso il magnifico» techn. scope, Yul Brynner, Tony Curtis.

Lutrario: «Mc Lintock» panavision, techn., con John Wayne, Maureen O'Hara, Yvonne De Carlo.

Meridiana: «Sfida contro Roma» scope colori e «Principe delle volpi».

Orione: «Capitan Cino» Lewis R. Foster, Gay Russell.

Sassovirano: «Maciste contro i mostri» Rep Lewis, M. Lee, scope, techn.

Splendor: «Gli argonauti» technicolor scope, T. Armstrong, N. Kovacs.

OGGI AL CINEMA

TORINO

UN GRANDE SUCCESSO

INGRID BERGMAN
ANTHONY QUINN
LA VENDETTA DELLA SIGNORA

voglio che il mio amante sia ucciso!

CinemaScope

KING'S RESTAURANT
VIA GOITO 3
Telef. 85.29.46
Tutte le sere alle ore 21 TRATTENIMENTI DANZANTI
FRANCO LAHANZIO E I SUOI PLAYERS

Possessori auto Ford

Riparazioni specialiche a prezzo Ford. Riparazioni di carrozzeria ai migliori prezzi. Inoltre eleggerete su un'altra Ford durante le riparazioni della vostra auto.

FORO ATAUTO - VIA BARLETTA, 133

INFORMITALIA

Istituto Nazionale Informazioni Quotidi, indagini, [illegible]. Roma [illegible] Parisio, Santa Teresa 19 - Tel. 851-854

A Napoli dopo varie peripezie e un dirottamento aereo

La Spaak atterrita dal nubifragio parla (ma non conferma) di seconde nozze

L'attrice ha sorvolato sugli argomenti più scottanti «Tra me e mia sorella Agnès non vi sono screzi» - Apparirà in tv nella rubrica della Lotteria di Capodanno

La Spaak in una scena del suo ultimo film

Napoli, sabato sc. a.

La tempesta di vento abbattutasi sul litorale tirrenico, soffiando con la forza di un uragano e flagellando la città e la costa con rabbiose raffiche di pioggia, ha spaventato Catherine Spaak, che non ha voluto saperne di affrontare il viaggio in macchina da Napoli a Roma, dopo aver partecipato alla spettacolo di gala per la «prima» del film: «Tre notti d'amore».

Proveniente da Parigi, la giovane diva era giunta a Napoli ieri sera dopo varie peripezie: l'aereo, che avrebbe dovuto trasportarla sull'aeroporto di Capodichino, per le pessime condizioni atmosferiche era stato costretto a dirottare su Roma, donde era poi proseguito per Napoli; è così giunta in ritardo alla conferenza-stampa predisposta al Circolo Canottieri Napoli.

Pallida, sott'ombra di trucco tranne un po' di nero agli occhi, in camicetta di pizzo all'uncinetto color corda e gonna blu navy, timidamente alla ha detto che le piace Napoli, ma che questa volta è venuta solo perché il suo agente pubblicitario le aveva assicurato che sarebbe stato conveniente per il successo del suo film.

Con mirabile disinvoltura, dunque anche qualche risposta elegantemente sarcastica a chi voleva mantenere il tono spinto dei «dolci inganni», ha detto: «Amo tutti i personaggi che interpreto, ma non mi identifico in nessuno di essi: la vita intima e il carattere rimangono del tutto estranei alla mia attività artistica».

«Pensa di ritentare il matrimonio?».

«Preferisco non rispondere».

«Allora c'è qualcosa?».

«Preferisco non rispondere»; poi ha aggiunto con una malinconia velata di umorismo: «Del resto, certe cose non le dico, magari le dicono i giornali, ma le mie faccende private le tengo per me».

E' venuta in Italia per partecipare alla trasmissione televisiva Napoli contro tutti. «Mercoledì prossimo — dice — canterò Lili Marleen, una bellissima canzone, interpretandola per la squadra della Germania».

«Come vanno i rapporti con sua sorella Agnès?».

«Anche su questo punto ne leggo sui giornali di notte e di grado: in realtà, i miei rapporti sono quelli normali che intercorrono fra sorelle».

a. l.

ECHI DI CRONACA

Cina e Mongolia d'oggi

Stasera alle 21 precise al Teatro Nuovo al Valentino l'ing. E. Croizat ripresenta la sua favolosa documentazione su Pechino e tutta la Cina: Tibet, Sinkiang, Mongolia. Formosa con l'aggiunta di Macao e la Siberia. E' questa la sola documentazione esistente a colori — e che colori! — su quelle lontane regioni in pieno risveglio. Nessuna persona colta e che desidera tenersi aggiornata sui grandi problemi odierni può mancare di assistere a quest'agape della mente e degli occhi visto che proprio di tanto si tratta. Spiardo alle 21 precise. Ritardatari solo ammessi dopo l'annullo alle 21,20. L'ing. Croizat si ripeterà per la ultima due volte a Torino causa impegni di tournée, domani domenica alle 15 e alle 21 precise. Prenotatevi subito presso «La Stampa» di via Roma.

Il "San Domenico,,

E' l'Istituto moderno che Vi apre in strada del futuro. Iniziano i corsi normali ed accelerati di stenografia, dattilografia, contabilità, paghe e contributi. Lingue straniere. Al San Domenico studierete seriamente seguendo i corsi per il diploma di Vostra preferenza: media unica, ragionieri, geometri, abilitazione magistrale, segretaria d'azienda, avviamento. Via Cesare Battisti 15, tel. 547.008.

Preparazione agli impieghi

Istituto nuovi corsi di: Contributi e Paghe, Dattilografia, Stenografia, Macchine calcolatrici, Contabilità meccanizzata. Segretario d'azienda. Istituto Studium, piazza Statuto 2, tel. 40.383, 540.720.

Mobili La Mobiliare

Via Belfiore 19, traversia via grandiosa assortimento per l'arredamento della Vs. casa, facilitazioni pagamento.

Benefatto ricorda agli studenti

che prima di acquistare occorre scegliere e confrontare. Nella gamma degli articoli scolastici offerti nei negozi in v. Carmagnola 28, v. Garibaldi 12, c. Reg. Margh. 89 troverete certamente quanto Vi abbisogna ed ai prezzi più convenienti. Recapito a domicilio tutti scolastici.

La Propaganda Gas

Vi consiglia il riscaldamento a gas. Pratico, rapido, pulito, sicurezza. Richiedete informazioni alla sua sede vendita.

L'indipendenza economica alla portata di tutti

Un piccolo investimento di capitale vi metterà in condizione di avere una Vostra attività, con il rivoluzionario «Stiropa delle lavasecco americane a gettone Speed Queen» Selfcandor, via Pedrotti 25, telefono 210.307.

Collegio Dal Pozzo

Rinnovato istituto scolastico Varvelli, via Duomo 6, telefono 44.772. Scuola media con accurato insegnamento del italiano, ginnasio superiore parificati. Per alunni non promossi corso intensivi riempero ogni tipo di scuola. Metodo, disciplina garantiti. Chiedere programmi.

Sordità vinta con Maico

Le novità acustiche dalla più elevate prestazioni. Prove e consulti gratuiti. Torino, via Magenta 29, telefono 41.767.

Tappezzerie in corte

Rendete gaia la vostra casa acquistando le tappezzerie direttamente dalla Fabbrica, via Mad. Cristina 125, che vi offre un vastissimo assortimento ai prezzi più convenienti.

Danze HOLLYWOOD

Ore 21: gran successo Orchestra

BEVIONE

con BOB SILVA

il cantante che piace

CLUB FARO DANZE

Ore 21 TRATTENIMENTO

Strepitoso successo di

PIERGIORGIO

FORTINO DANZE

«Grande Serata del Lampadario» per una grande ditta torinese

RICCHI PREMI

Orch. T. ZERO 4 canta WILMA

M° MASETTI all'organo Hammond

MONKEY'S CLUB

Via Gramsci 13 - tel. 41 573

A LIVELY CLUB FOR HIGH-CLASS GENTLEMEN

KURSAAL

Lucerna Ferraris, t. 0141-47.178

a 2 km. dal casello di Cigliano (Autostr. TO-MI)

Ogg. Sala Danze - Whisky Notte

Complesso: [illegible]

Sabato ore 21 - Domenica 16-21

STASERA AL CINEMA

Da Zola alla «pochade» in un film di tre registi

AMORI PERICOLOSI, tre episodi di Giulio Questi, Carlo Lizzani e Alfredo Giannetti - Coproduzione Italo-Francese (Cinema: Astor).

Primo episodio, «Il passo», di Giulio Questi. Un tuffo nel naturalismo sofisticato ricreato con lo spirito di Renoir. Juliette Mayniel è una ricca e bella signora uffitta da malattie alle gambe, che tuguano il volto e la grinta di marito ufficiale d'alcun di riguardi, un lo trattiene con la forza, pericolante, fritta e scalzi litando con la pistola di bersaglio. La serva sudan è Graziella Granata, il maritaccio Frank Wolff.

Secondo episodio, «La rondine», di Lizzani. Un tuffo nel cinema francese degli anni trenta, genere grossolano, con una prostituta d'Algeri e un giovane legionario che ripetono in termini più coloriti e anche più amari la storia di Carmen e di don José. La Vanoni e Zorel, i protagonisti.

Terzo episodio, «Il generale», di Alfredo Giannetti. Un tuffo nella pochade. La bella fanciulla vede il suo amante, un vecchio e buffo generale, morente nel letto. Affannosa resistenza e trasporto di cadaverose e sui muri: l'attendente, la cocotte e la secretta. Poi il generale, in grazia di una straordinaria coincidenza, sarà pianto come un eroe della patria, mentre la scultrice attendente passerà dal letto della fanciulla a quello della padrona. Salvo un eccesso di dialogo, c'è il tono giusto; e molto bene giocheranno Sandra Milo, Gerard Blain e Rico Valori.

l. p.

PER UN PUGNO DI DOLLARI (Ambrosio) — Western italiano nel quale la vicenda americana è ricalcata su un film giapponese «La sfida del samurai» di Kurosawa, 1961). Protagonista un pistolero doppiogiochista che si destreggia tra opposte fazioni. Scene a colori, ben raccontate e con buoni attori.

LA SETTIMA ALBA (Corso) — Guerriglia nella Malesia del 1953; alternativo sentimentali e razziali al combattimenti nella giungla, dove amicizie antiche sono spezzate dagli eventi bellici e politici. William Holden, Susannah York, Capucine.

MARNIE (Cristallo) — Hitchcock racconta la storia di una cleptomane spezzata per amore dal principale che ha derubato, e da lui guarita da quel complesso e da un altro più grave: la frigidità. Tippi Hedren e Sean Connery sono i protagonisti. Technicolor.

SCUSA MI LO PRESTI TUO MARITO? (Doria) — A colori, spiritosamente diretta da David Swift, una gabbatissima commedia americana nella quale un marito (l'irresistibile Jack Lemmon, in particolare vena) si fa sedurre, consenziente la stessa moglie (Dorothy Provine), spesato a un'altra (Romy Schneider), per guadagnare un milione di dollari.

CAPITAN NEWMAN (Ideal) — Gregory Peck sul grande schermo a colori nel personaggio dello psichiatra di una base aerea americana durante la guerra. Episodi ora drammatici ora comici.

LA SIGNORA E I SUOI MARITI (Lux) — Con una sfolgorante Shirley MacLaine che indossa in due ore 86 e tailleur», la favolistica a colori di una romantica americana 5 volte sposa, 5 volta vedova, 5 volte miliardaria. Ma il denaro non la fa felice. I meriti: Paul Newman, Robert Mitchum, Dean Martin, Gene Kelly, Bob Cummings.

VIVA LAS VEGAS (Nazionale) — «Musical» in technicolor, per schermo gigante; sfondo America-sportivo e la «capitale americana del peccato» come cornice. Soldi in corsa al finale, con Elvis Presley anno del volante e Ann-Margret ballerina.

IL GAUCHO (Repubblica) — Classeman press-agent sfacciato, entrerà e imbroglierà nella vicenda di una troupe di cineasti in Argentina per un festival. Gli fa da contrasto un amaro e scuro Nino Manfredi.

BECKET E IL SUO RE Romano — Da un celebre capione di Anouilh, l'amicizia (anche morbosa) fra un sovrano e un suo consigliere, che poi diventa l'anima nera del re stesso. Avvincenti interpreti: un Burton che ha ritrovato la forma migliore, e il Peter O' Toole rivelato da «Lawrence d'Arabia».

GLI INDIFFERENTI (Vittoria) — Dal celebre romanzo di Moravia, il regista Maselli ha tratto la storia della decadenza economica e morale di una famiglia della borghesia romana degli anni '20. Interpreti di cartello:

NUOVO *DINAMISMO* CON BORON IL *PROPELLENTE* DELL'ERA SPAZIALE

CALTEX

BORON

UN SUCCESSO EUROPEO - MILIONI DI AUTOMOBILISTI IN ITALIA E IN EUROPA SONO PASSATI ALLA CALTEX PER BORON, LA PIÙ CONCRETA NOVITÀ DELL'ULTIMO CINQUANTENNIO NEL CAMPO PETROLIFERO. SFRUTTATE ANCHE VOI QUESTI VANTAGGI DEL PROPELLENTE BORON:

1 Prodotto dopo anni di ricerche nel campo della propulsione spaziale, Boron è il propellente tutto nuovo che avvantaggia in dinamismo e in economia tutte le cilindrate — Dal 29 aprile, data della sua immissione sul mercato italiano ed europeo, il propellente Boron ha portato le vendite Caltex a un incremento mai visto nel dopoguerra

2 Il risultato decisivo della sua composizione (idrogeno + carbonio + boro) è la combustione finalmente uniforme — Migliaia di cartoline-inchiesta, distribuite dai gestori Caltex agli automobilisti, si sono aggiunte alle testimonianze di esperti e giornalisti, nel riconoscimento dell'eccezionale bontà del propellente Boron per tutte le cilindrate

3 L'uso del propellente riduce al minimo i depositi carboniosi. Anzi trasforma e neutralizza anche quelli preesistenti, pur una sempre perfetta efficienza del motore — Negli ultimi mesi, la Caltex, come prima risposta alla domanda di propellente Boron in tutta Italia, ha iniziato ad ampliare la propria rete con ben 500 nuove stazioni di rifornimento e servizio, portando ad oltre 2500 i punti di distribuzione. Fate il pieno di propellente Boron nelle stazioni Caltex!

TUTTE LE CILINDRATE GUADAGNANO IN POTENZA ED ECONOMIA COL PROPELLENTE BORON

TREVES VIA CERNAIA 17
DAL 1870 MOBILI - SALOTTI

INFORMITALIA
ISTITUTO NAZIONALE INFORMAZIONI. Controlli, indagini, infedeltà. Ditta autorizzata. Santa Teresa 10 - 512-024

OFFRITEVI LE PIU BELLE VACANZE IN OGNI STAGIONE

SE vi piacciono il sole e la luce, i paesaggi pittoreschi, l'esuberanza della vegetazione tropicale, la spiaggia sabbiosa; se vi piacciono i canti e le danze popolari, ricchi di colori e di poesia, il confort di grandi alberghi moderni, la vita sportiva, la vita mondana o il dolce far niente; se ricercate la gioia di vivere in un ambiente nuovo... andate nel

MESSICO
QUATTRO STAGIONI - QUATTRO PRIMAVERE

Per ogni informazione rivolgetevi alla vostra Agenzia di viaggi abituale o all'Ufficio di Informazioni Turistiche del Messico, Via Sommacampagna 63/65 - ROMA - Tel. 482 988
Consiglio Nazionale del Turismo - Dipartimento del Turismo. MEXICO

ANNUNCI ECONOMICI

OFFERTE AFFITTO ALL. LOCALI e TERR. L. 100 p.p.

(Continua da pag. 9)

AFFITTASI alloggio 3-4 camere servizi zona S. Donato. Referenze. Scrivere «Pubblicità Stampa 5432 — Torino». A100936
AFFITTASI camera cucina ingresso servizio zona Officine Savigliano eventualmente con pulizia scala. Scrivere «Pubblicità Stampa 1369 — Torino»
AFFITTASI Chivasso, via Torino, ampio negozio, tinello cucinetta bagno libero, oppure vendo cambio con alloggio. Tel. 690-953.
AFFITTASI in villa 3 camere cucinino salone garage, Cascine Vica. Tel. 850-126. A101017
AFFITTASI locale uso ufficio. Via Piave Mica 12, telef. 511-765.
AFFITTASI locale piano terreno mq. 220 semicentro Astl. Tel. 23-24.
AFFITTASI locale con servizi mq. 80 via Rovereto 21 angolo via Gandino. Telefono 877-080.
AFFITTASI locale corso Toscana cortile mq. 250 divisibile. Tel. 772-891
AFFITTASI locale industriale mq. 270 corso Francia 199, Rivoli. Telefono 756-459. A96130
AFFITTASI locale industriale 140 mq. Ing. G. Grosso & C., corso Venezia 39-A, Torino. A97238
AFFITTASI locale mq. 120 per uso officina anche rumorosa. Tel. 732-857
AFFITTASI locale mq. 250 Madonna Campagna. Telefonare 291-105.
AFFITTASI magazzino mq. 80 con scaffali legno, zona Stazione Dora. Telefonare ore pasti 378-880.
AFFITTASI magazzino con ampia tettoia passaggio carrelo volendo ufficio. Telefonare 281-152.
AFFITTASI Misaglari 2 camere cucina grande terrazzo 30.000. Telefonare 702-800. A100747
AFFITTASI locale uso negozio esposizione con seminterrato arrivo, arrivo direttissima Caselle 280 mq. complessivi. Telefonare 230-860.
AFFITTASI locale mq. 400 riscaldato ufficio, Strada Settimo 114-13. Telefonare 241-406. A102380
AFFITTASI casa con giornata terreno collina Testona. Tel. 553-051.
AFFITTASI locale officina silenziosa mq. 800-140 zona Francia. Telefonare 723-544. A103898
AFFITTASI negozio centrale angolare quattro vetrine adatto confezioni. Telefonare 512-412. A102349
AFFITTASI negozio mq. 90 nuova costruzione signorile adiacenze piazza Massaua. Scrivere «Pubblicità Stampa 5435 — Torino».
AFFITTASI negozio oppure ufficio mq. 42, inizio via Fabrizi. Telefonare 772-851. A102084
AFFITTASI o cedesi negozio Torino, via XX Settembre 47. Indirizzarsi Gorgone, via Appia a Secondigliano 151, Napoli.
AFFITTASI refrenziato 3 stanze servizi 34.000 S. Rita. Tel. 324-498.
AFFITTASI Regina Margherita alloggio nuovo 3 camere servizi. Telefonare 781-130. A102054
AFFITTASI seminterrato luminoso mq. 200 uso laboratorio, deposito. Telefonare 324-267. A97928
AFFITTASI Sangiorgio locale mq. 120 industria silenziosa, laboratorio, deposito. Telefonare 727-733.
AFFITTASI subito camere tinello cucinetta, servizi, 18.000. Crocetta, Bogino 19. A101640
AFFITTASI S. Salvario locale mq. 50 1° piano, scala indipendente. Telefonare 694-005. A100919
AFFITTASI subito negozio mq. 140 con 2 vetrine via Principessa Clotilde 56, eventualmente divisibile. Telefonare ore ufficio 542-378.
AFFITTASI strada del Cascinotto 172 terreno cintato con tettoia adatto deposito o magazzino mq. 2000 circa. Telefonare 241-095. O304
AFFITTASI strada Venaria 218 alloggi 2 camere tinello servizi, prenti subito. Telefonare 60-063.
AFFITTASI tre camere cucina servizi eventuale garage. Tel. 337-630.
AFFITTASI tre camere e servizi zona Giulio Cesare. Telef. 289-998.
AFFITTASI uso deposito seminterrato 60 mq. S. Paolo L. 15.000. Telefonare 330-462 orario negozio.
AFFITTASI uso ufficio 2 camere, via Ettore De Sonnaz 3, 1° piano. Telefonare 521-068 A97845
AFFITTASI unico stabile locale cesso e cinquecento metri. Tel. 797-117.
AFFITTASI 4 camere accessori 35 mila, libero, via Troja. Tel. 293-360.
AFFITTIAMO alloggetti nuovissimi stabile Mappano. Telef. 543-323.
AFFITTO anche ammobiliato alloggio centrale 3 camere cucina servizi. Telefonare 889-143. A102008
AFFITTO cinque vani rinnovati e centrali, uso abitazione-ufficio. Telefonare 579-477, 526-350.
AFFITTO locale 270 mq. corso Casale 228, adatto impresa edile, carboni. Scrivere: Calcestruzzi Vittorio. Quargnento (Alessandria).
AFFITTO quattro camere più servizi piano rialzato via Camburzano anche studio laboratorio. Telef. 595-478.
AFFITTO signorile due camere, tinello servizi, Duetton 118. Telefonare 548-478. O644
AFFITTO terreno Alpignano. Telefonare alla sera n. 550-674.
ALLOGGETTINO camera accessori, comodità tramviaria, affittasi lavoratori referenziati. Telef. 683-703.
ALLOGGETTO nuovo camera, tinello servizi. Via Cecchetti. Nichelino. Telefonare 731-759. A102403
ALLOGGI garages, locale mq. 400 affittasi Cascine Vica. Tel. 786-365.
ALLOGGI Grugliasco bellissimi, tutti comforts, due camere 18.000, tre camere 28.000. Telefonare 784-975.
ALLOGGI signorili, garage riscaldato, affittansi impiegati, professionisti. Alvoli, viale Bianca 36. Rivolgersi Croin. A94857
ALLOGGI signorili 4-7 camere doppi tripli servizi affittansi. Via Petrarca 30. A94858
ALLOGGI 2-3 vani, casa nuova Pinerolese comodità pullman Torino, affittansi, dettagliare componenti, referenze. Telefonare 790-836.
ALLOGGIO centralissimo signorile 5 camere servizi, 1° piano affittasi. Libero subito. Telefonare 881-103 e scrivere: «Pubblicità Stampa 1596 — Torino».
ALLOGGIO ammobiliato salone camere cucina servizi zona Crocetta affittasi, referenziare. Scrivere «Pubblicità Stampa 1317 — Torino».
ALLOGGIO nuovo, salone, due camere, tinello, cucinetta, affittasi, corso Francia. Telefonare 259-342.
ALLOGGIO signorile ammobiliato salone due camere doppi servizi affittasi corso Peschiera angolo corso Ferrucci. Telefonare 543-940.
ALLOGGIO signorile saluccina due camere, cucina Pontevecchio 3, ore 9.
ALLOGGIO signorilissimo zona precollinare 3 camere ampio salone cucina doppi servizi giardino, libero primo novembre affittasi eventualmente in parte ammobiliato. Telefonare 773-757. O592
ALLOGGIO 3 camere, cucinotta, ammobiliato. Abitabile subito. Zona piazza Villari. Nuovo, modernissimo. Affitta conveniente Gabetti, XX Settembre 12.
AMMOBILIATO elegante matrimoniale soggiorno ampia cucina italiana, affittasi. Telefonare 741-631.
APPARTAMENTO signorile centrale nuovissimo 2 camere, salone, doppi servizi, due ascensori, affittasi. Telefonare 599-936. A100893
AUTOTRASLOCHI accuratissimi, autofurgoni imbottiti, garanzia, convenienza preventivi. Telefonare 386-230, Mastropietro. O1321
BARRIERA Milano affittasi signorile 4 camere tinello cucinino, 42.000. Telefonare 553-832.
BORGARO, affitto locale industriale mq. 450, piano terreno, con 4 camere uso uffici e abitazione, adatto industria anche rumorosa, ampio cortile. Telefonare 572-087.
CAMERA cucina quinto piano senza ascensore offresi. Cauzione. Telefonare 510-788, A104205
CAMERA tinello servizi affittasi a spost referenziati. Rivolgersi Matteotti 37. A100574
CAPANNONE industriale 200 metri coperti su 1500 di terreno, alloggio custode, affittasi direttamente. Telefonare 272-858. O385

CANAVESE 35 km. Torino affittasi stabilimento e villeggiatura alloggio vinato comodità. Telef. 518-278.
CAPANNONE industriale nuovo mq. 250 riscaldamento, cabina privata uffici, telefono, magazzini, latrine, cortile alloggetto zona depressa casello autostrada S. Giulio. Tel 690-643.
CAPANNONE nuovo 400 mq. affittasi con Fiat ricambi. Tel. 241-670.
CARMAGNOLA affittansi separatamente due alloggi adiacenti, 3 camere servizi e 2 camere servizi, volendo autorimesse. Telefonare ore pasti 681-119. A101159
CASA signorile zona residenziale Cascine Vica affittasi alloggi tre camere, servizi, garage. Telefonare 959-106 ore pasti. A101405
CASCINE Vica, nuova costruzione, affittansi spaziosi appartamenti 2 mere, tinello, servizi, rifiniziani accurate 28.000 mensili. Tel. 321-614.
CASCINE Vica affittansi appartamenti 2 camere, servizi, rifiniziani accurate, 30.000 mensili; altri 3 camere. Telefonare 321-614.
CASCINE Vica affittasi alloggio nuovo 2 camere tinello servizi 30.000. Telefonare 511-850. A100760
CORSO Giulio Cesare n. 210 affittasi alloggio grande ufficio salone servizi 9-12 vani, libero subito. Telefonare 795-825. A101084
CORSO Matteotti studio professionale cede due locali ad altro professionista 35.000 mensili. Scrivere a Pubblicità Stampa 2 — Milano».
CENTRO Moncalieri affittasi negozio con grande retro, bellissima vetrina, mq. 110. Telef. 642-664 ore pasti.
COLLINA Moncalieri affittiamo villa signorile 12 vani. Scrivere «Pubblicità Stampa 1349 — Torino».
COLLINA torinese quattro camere portico fienile stalla piccolo terreno affittasi. Telefonare 750-408.
CORSO Mediterraneo affittasi 85.000 mese alloggio signorile 6 camere, salone, cucina, tripli servizi, garage. Libero subito. Telefonare 544-566.
CORSO Moncalieri, strada Torino 65, affitto alloggi 35.000-45.000. Telefonare 521-168. A101788
CORSO San Maurizio affitto laboratorio silenzioso, libero subito. Telefonare 546-439. O404
CORSO Umberto 30 affittasi 5 camere servizi casa signorile vecchia costruzione. A101736
CRAVENZOLA, Cernaia 40, Affitta villa zona Francia, 10 camere tripli servizi. O393
CROCETTA affittasi, pronto subito, alloggio signorile 6 vani, doppi servizi. Telefonare 527-493.
DENTISTA affittasi o venderei tre camere cucina vuote con studio dentistico montato in palazzina piano terreno, posizione favorevole. Telefonare 742-851 ai pasti. A104717
G. POLETTI, affitta via XX Settembre alloggio volendo adatto uffici, salone, 4 camere, cucina, tripli servizi, bilingue, 110.000 mensili trattabili. Telefonare 596-607, 597-774.
DORA Dora, via Valprato 68, affittansi magazzini e cantine ceduzza varie. Rivolgersi custode.
DUE cinque camere anche ammobiliare medesima casa affitto Italia, Re Umberto 28. Telefono 520-594.
G. POLETTI affitta via Galvani (piazza Bernini) grande camera ingresso, meraviglioso bagno, arredato signorilmente, 35.000 mensili. Telefonare 596-607, 597-774.
G. POLETTI affitta palazzina Madonna del Pilone, 10 camere, tripli servizi, volendo formabili 2 alloggi, mq. 3000 circa terreno a parco, giardino, frutteto. Due garages, 130.000 mensili trattabili. Tel. 596-607, 597-774.
G. POLETTI affitta palazzina corso Massimo d'Azeglio 16 locali, quadrupli servizi, giardino mq. 800, due garages, volendo adatta sede uffici, 300.000 mensili. Telef. 596-607, 597-774. O189
G. POLETTI affitta negozio, retro, modernissimo, tutti comforts, adatto ufficio rappresentanza, via Ormea 82, 25.000 mensili. Telefonare 596-607, 597-774. O189
G. POLETTI affitta via Valeggio, vicinanze Re Umberto, panoramico alloggio salone, 2 camere, tinello, cucinetta, ripostiglio, grandiose terrazze, servizi modernissimi, 65.000 mensili. Telef. 596-607, 597-774.
G. POLETTI affitta Rivoli 3 camere salottino cucina servizi completi, in palazzina. 30.000 mensili. Telefonare 596-607, 597-774. O189
G. POLETTI affitta corso Vittorio Emanuele alloggio salone, 3 camere, cucina, bisarvizi, mq. 250, comforts modernissimi, volendo adatto uffici, 85.500 mensili. Telefon. 596-607, 597-774. O189
G. POLETTI affitta, corso Re Umberto, 4 camere cucina ripostiglio, servizi completi, pronto 1° dicembre, 70.000 mensili. Telefonare 596-607, 597-774. O189
G. POLETTI affitta corso Massimo d'Azeglio, in palazzina, volendo adatto studio, 6 camere, cucina, doppi servizi, grande terrazza, mq. 235, 100.000 mensili. Telefonare 596-607, 597-774. O189
G. POLETTI affitta, via Ormea 92, 2 camere uso ufficio servizi moderni, ogni comfort, 25.000 mensili. Telefonare 597-774, 596-607.
GABETTI, XX Settembre 12, affitta via Palmieri, 7 camere, salone, doppi servizi. 300 mq. Adatto uffici, rappresentanza, 120.000 mensili.
GRUGLIASCO affittasi locale uso officina silenziosa mq. 50. Telefonare 783-976. A101140
IMPRESA affitta alloggi signorili 3, 3, 4 camere servizi. Traiano 54. Telefonare 334-933. O286
IN via Roma ridotto spalla '66 uffici qualsiasi dimensione. Telef. 544-461.
INVERNO a Sanremo affittiamo appartamenti moderni per periodi invernali. Filippi, Matteotti 85, Sanremo. A92276
ITALIA, Re Umberto 28, affitta ampio alloggio signorilissimo, volendo ammobiliato. Tel. 517-803, 525-594.
LIBERO subito alloggio due camere, cucina, bagno, terrazzo, casa moderna via Bologna vicinanze corso Novara, affittasi 28.000 mensili. Telefonare 683-930. A101414
LIBERO subito affittasi via Milazzo 2 alloggio tre camere cucina servizi. Telefonare 583-685. A103119
LOCALE adatto falegnameria carrozzeria anche rumorosa 25.000. Cambiano. Telefonare 985-962.
LOCALE industriale affittasi 800 mq. divisibile in 150, 350, 300. Telefonare 724-782. A100956
LOCALE industriale mq. 470 volendo divisibile qualunque lavorazione affittasi. Scarsezio 20, Tel. 783-116.
LOCALE industriale adatto laboratorio autorimessa magazzino mq. 600 circa compresa palazzina per uffici ed alloggio termosifone affittasi via Lancia. Telefonare 851-468 ore ufficio. A97970
LOCALE industriale via Cecchi metri quadri 300 primo piano con montacarichi affittasi subito. Tel. 546-320
LOCALE luminoso mq 230 adatto anche a doppolavoro ecc., adiacenze via Po affittasi. Telef. 542-535.
LOCALE mq. 40, uso negozio magazzino, laboratorio silenzioso, affittasi, zona S. Rita. Telefonare 512-114.
LOCALI centralissimi stesso stabile adatti laboratori, magazzini, uffici superfici varie da 400 a 4500 metri, affittansi. Telefon. 558-555 (pasti).
MAGAZZINO mq. 50 affittasi. Rivolgersi portineria S. Quintino 31.
NEGOZI centrali con quattro vetrine esposizione su corso S. Maurizio 85, affittansi liberi subito. Tel. 62-344 ore ufficio. A98004
NEGOZIO angolare mq. 120, 8 vetrine con ampio seminterrato, affittasi piazza Bengasi. Telef. 666-650.
NEGOZIO affittasi due grandi vetrine mq. 20 retro servizi interni, via Buenos Aires. Tel. 527-430.
NEGOZIO via Saluzzo anche uso ufficio, magazzino, 30.000. Telefonare 652-001. A104217
NEGOZIO 4 vetrine annesso magazzino seminterrato mq. 100, via Pisino 17, affittasi. Telefonare 593-052.
NICHELINO due camere tinello affittasi. Telefonare 385-635 pasti.
NICHELINO, via Cavour angolo via IV Novembre affittansi alloggetti una due camere tinello e servizi. Rivolgersi cantiere. A93711
NUOVO signorile due camere tinello cucinotta, piano rialzato, affittasi, Sant'Ambrogio 28. A101711
NUOVO locale seminterrato mq. 200 affittasi laboratorio deposito, Sant'Ambrogio 28. A101711
ORFANE 5, affittansi locali per ufficio legale commerciale rappresentanti. Rivolgersi avvocato Basetta.
PIAZZA BENGASI ANGOLO CORSO ROMA AFFITTASI 4 CAMERE CASA SIGNORILE. RIVOLGERSI PORTINERIA, TEL. 668-650.
PIAZZA Pitagora, affittasi negozi piccoli medi grandi, bellissimi. Telefonare 682-952. A102353
PIAZZA Pitagora, alloggi 2 camere salone servizi, sempi terrazzi, affittasi. Telefonare 682-952. A102353
PIAZZA Sabotino affittasi alloggi cuna nuova due camere tinello cucinino. Telefonare 372-462.
PIAZZA Sabotino affittasi alloggio quattro camere quarto piano. Telefonare 543-462. A101862
PIAZZA Statuto ang. via 5, Donato affittansi uffici. Telefonare 682-953.
PIOSSASCO in caserta bella posizione collina affittasi 2-4 camere. Telefonare 600-908 ore ufficio.
PORTA Nuova affittasi fabbricato stabile adatto grande negozio industria silenziose uffici rappresentanze esposizioni mq. 400, arredato termotecnica luce corrente telefono probabile vendita. Tel. 913-140, 460-813.
PRECOLLINARE affittasi alloggio signorile 5 camere soggiorno, 3 servizi giardino garages. Tel. 892-402.
REGIONE Mappano vicinanze Falchera stabile nuovissimo affittiamo varissime alloggetti ai bus. Telefonare 543-323. A94195
RIVOLI affittasi alloggio 4 camere servizi, terme, balconate, garage, palazzetto nuovo, zona tranquilla. Tel. 950-767. A101236
RIVOLI affittasi tre camere servizi. Telefonare 777-333. A98862
RIVOLI palazzina affittasi alloggio 3 camere servizi garage. Telef. 959-716 ore 20-21.
RIVOLI via Torino affittasi referenziati tre camere servizi garage. Telefonare 83-148. A101551
S. PAOLO affittasi negozio con retro ottima posizione. Tel. 372-474.
SALUZZO 1 affittasi alloggio 7 camere, grande terrazzo coperto, libero subito. A93408
SAN Maurizio Canavese affitto o vendo 3 camere cucina box 25.000. Telefonare 385-052. O359
SAN Mauro affittasi alloggi con garages laboratorio mq. 80. Telefonare 556-448. A97960
SANREMO, affittasi nuovo camere tinello cucinino servizi, terme. Telefonare 387-178. A103003
SANREMO appartamento ottima posizione signorilmente arredato affittasi. Telefonare 319-059.
SANTA Rita, fabbricato locale mq. 550 annessi uffici, 200.000 mensili. Telefonare 590.538. O531
SEMINTERRATO luminoso mq. 150 tutti servizi zona Stadio affittasi deposito, laboratorio silenzioso. Telefonare 380-733. A101557

(Continua a pag. 11)

È CHIC VI VESTE CHOC È "NAILON®" RHODIATOCE

Tutto il meglio è "NAILON®"

UN FERRO-CHINA BISLERI PIU' FORTE

assaggiatelo al vostro bar

digestivo tonico per il vostro gusto abituato ai liquori. In tutti i confronti ricordate che nel FERRO-CHINA BISLERI c'è anche il ferro.

Lo trovate anche nelle drogherie e nelle bottiglierie.

La Felice Bisleri & C. ha messo a punto, dopo attenti studi, il "Ferro-China Bisleri 30", cioè a 30 gradi alcoolici, che si affianca a quello tradizionale di moderata gradazione, con le stesse caratteristiche originali, salutari ed energetiche, per soddisfare maggiormente una parte della sua vastissima Clientela in tutto il Mondo.

SULLE SCENE E SUGLI SCHERMI

STASERA ALL'AUDITORIUM TOR■

STEINBERG dirige l'orchestra di Pittsburgh

Il concerto d'apertura dell'Unione ■■ ■■ comprende ■■■ ■ Mozart, Ravel, ■■■■ e dell'americano Piston

L'orchestra sinfonica ■ Pittsburgh, diretta da William Steinberg, in tournée ufficiale in Italia, darà ■■■ ■■■ un concerto all'Auditorium di Torino, inaugurando la stagione dell'Unione musicale.

La costituzione di quest'orchestra è uno degli ■■■■ indicativi ■ quel vivo impulso di vita musicale, che anima attualmente il Nord-America, e che si esplica nell'abbondanza sia degli spettacoli lirici, sia delle manifestazioni concertistiche, e nell'intenso sviluppo delle scuole musicali, dove ogni giovane ha una facile possibilità ■ formarsi ■■■ solida cultura musicale e di apprendere e suonare uno strumento: conseguenza di tale situazione è la numerosa e pregevole schiera di interpreti, di strumentisti e di cantanti, che l'America sta riversando ■■■ in Europa. È significativo ■ ancora il fatto che questa orchestra di Pittsburgh vive e ■■■■ non con sussidi governativi o comunali, ■■■ solo ■■ contributi di privati cittadini. Sorta verso la fine del secolo ■■■■, ma conquistò particolare efficienza, quando il tedesco William Steinberg (Colonia, 1899) ne ■■■■ la direzione.

Il ■■■■■ di questa sera ci farà conoscere una composizione ■■ musicista americano (ma di origine italiana) Walter Piston (1894), che ■■■ di una vasta rinomanza in patria ■■ come compositore, sia come docente (egli ebbe tra i suoi allievi, anche ■■■■■ Bernstein). Le sue tendenze neo-classiche (che però non disdegnano ■ accogliere talvolta ■■ anche echi jazzistici) si rivelano nella vasta produzione sinfonica e di ■■■■ da camera, su cui emerge il balletto *L'incredibile flautista*, che ebbe vasta popolarità; e viene riconfermata dalla brave *Toccata* in programma questa sera.

La «toccata» è una delle prime forme musicali sorte in Italia nel secolo XVII, agli albori dello sviluppo della musica strumentale; e la denominazione fu allora data ad una composizione ■ ■■■■■ fantasiosa e brillante, propria però degli strumenti a tastiera (organo o clavicembalo). Piston ■ trasferì al suo lavoro orchestrale (1948), ■■■ si divide in tre parti: ■■ «Allegro ■■■■■. Il cui tema è proposto dai violini e dai corni: un dolce ed espressivo «Andantino» (in 6/4), la cui atmosfera è dominata dalle sonorità argentee degli strumenti ad ancia; e un'animata «Fuga», dove affiorano anche elementi delle parti precedenti, quasi a dare unitarietà alla concezione.

Il ■■■■■■■ comprende ancora tre altre composizioni, che sono tra le grandi favorite del repertorio sinfonico: la *Sinfonia in sol min.* ■ 550 di Mozart (tutta ■■■■ da riflessi romantici), la seconda suite ■■ balletto *Dafni e Cloe* (ricca di ■■■■■■ iridescenza timbriche) e la sinfonia *Dal nuovo mondo* ■ Dvorak.

L. c.

Domani sera alla tv, la prima puntata dell'opera di Zardi

Tra gli intrighi dei CAMALEONTI comincia il teleromanzo-fiume

Graziolli, Ileana Ghione e il piccolo Ivo Jacovelli registrano i «Camaleonti»

E' il seguito dei «Giacobini» - La vicenda è ambientata negli anni che seguirono ■■■ Rivoluzione francese - Raoul Grassilli nel ruolo di Fouché e Maria Monti in una ballata di Negri

■■■■■■, sabato sera.

La televisione pensa sempre a noi mentre «*L'ultima Bohème*» sta avviandosi verso la *fine*, ecco che arrivano i «*Grandi camaleonti*» il nuovo lavoro di Zardi, che ha come protagonisti gli artisti, ■■ specialmente nel doppio gioco, calore alle sono sempre pronti a schierarsi dalla parte dei più forti. Insomma: i «■■■■ locusti». Il lavoro che si ■■■derà in otto puntate ogni domenica sera sul primo canale, non dovrebbe essere chiamato un «romanzo sceneggiato», perchè Zardi scrisse appositamente per il video questa drammatica storia — per fortuna non «strappacuori» —, che ha come sottofondo la rivoluzione francese, quel periodo che segna l'inizio della nostra storia, perchè incentrato in un ventennio avvenimenti che, sotto forme diverse, si ripeteranno per un secolo e mezzo.

Con il Termidoro, quando la borghesia tornò al potere, ebbe inizio il fenomeno del trasformismo. Con esso entrò in scena ■■■ la prima volta nella storia moderna la politica nel significato peggiore della parola: intrigo ed assenza di scrupoli. I veri trasformisti di allora furono quelli che seppero, mimetizzarsi con l'ambiente che avevano intorno a Fouché fu il più abile di tutti nel saper sempre venir fuori al momento opportuno. Per questo Zardi volle ■■■ realizzare televisiva, fra camaleonti ■■■ oltre la figura di Fouché, impersonato dall'attore Raoul Grassilli. Un personaggio chiave dell'esercito dei doppiogiochisti, una figura che la storia ha spesso trascurato ■■ ■■ troveremo sempre presente in ogni momento decisivo durante e dopo la rivoluzione francese.

«Il suo ingegno dà lo scoppio ■ genio, ■ sua freddezza supera ogni passione» dirà di lui lo scrittore Sainte. Zardi ha studiato a lungo il personaggio di Fouché fche lo affascinò fin da «I Giacobini») ed attraverso documenti spesso inediti ne ha costruito un ritratto enigmatico e terribile.

Nella prima puntata vedremo il futuro ministro della polizia di Bonaparte, colpito da mandato di cattura come giacobino, che conduce ■■■ vita ■■■ inferno nascosto in una stanza insieme alla moglie ed ai figli; di questi gli ■■■ ■■ ■■■■ una bambina di tre anni. Nessuno riconoscerebbe in questo padre disperato ed affettuoso il terribile Fouché, quello che ■■■■ inviato in missione a Lione, come ■■■presentante dell'estrema sinistra. E che ■ reso responsabile ■■ ■ stragi sanguinose. «Si è preferito l'uso del ■■■■ a mitraglia a quello della ghigliottina che lavora troppo lentamente» scrisse.

Attraverso una serie di flash-■■■ ci verrà illustrata la sua passata e lo vedremo negli episodi più significativi della sua vita.

Nella ultima ■■■■ della prima puntata — Maria Monti vi canterà una ballata scritta da Negri — vedremo Fouché, sono freddo ed alieno dalla vita di società, apparteneri dal fervore che pervade Parigi ■■ Termidoro. ■■■ la alla puntata non si guadagnano i «Grandi camaleonti», Zardi ha ■■■ segnato alla televisione un ■■■ guito, con cui penso (ma non è detto) di mettere finalmente la parola fine a questo lunghissimo ■■■■ iniziato tre anni fa con «I giacobini».

Adele Gallotti

Con Gassman e le Collins

Si gira «La congiuntura» ■ confine ■■ ■ Svizzera

VARESE, sabato sera.

(m.) Vittorio Gassman e Joan Collins sono giunti, attraverso Varese, a Ponte Tresa, sul confine con la Svizzera. Con loro è il regista Ettore Scola, che dirige alcuni esterni del suo nuovo film «La congiuntura», che sarà appunto interpretato dalla Collins, ■■ Gassman e da ■■■■ persone.

Le sequenze girate al posto del valico di frontiera e sulle strade adiacenti hanno divertito e incuriosito gli abitanti del luogo e numerosi turisti in transito che hanno assediato gli attori con continua richiesta di autografi. Altri esterni saranno girati a giorni a Lugano.

Oggi e domani quattro concerti di una ■■■■■ "troupe"

Jazz d'eccezione a Milano ■■■ la «divina» tromba di Davis

Verranno passati ■ rassegna ■■■ gli stili, ■■■ tradizionale al modernissimo

Nostro servizio particolare

Milano, sabato sera.

Oggi e domani Milano ospita una eccezionale passerella di musicisti jazz. *Probabilmente è la più importante troupe* ■■■ *mai venuta in Italia, certo la più organica. Vi sono rappresentati tutti gli stili, dal tradizionale* ■ *contemporaneo e spesso su grossi nomi, alcuni eccezionali e dal prestigio ormai fuori discussione come quello di Davis e di J. J. Johnson.*

La troupe ha già suonato a Berlino, a Parigi e a Ginevra, con accoglienze entusiastiche. E' stata portata in Europa da George Wein, l'organizzatore del festival di Newport — quello del film Jazz in ■■ giorno d'estate — di Cincinnati, di Pittsburgh e ■ Tokio.

Parte a Milano quattro concerti, due oggi, al pomeriggio e alla sera, e due domani. Oggi sono in scena un complesso di sei musicisti tradizionali, un eccellente bop e un singolare «duo», con il multistrumentista Roland Kirk, accompagnato dal più brillante e versatile jazzman spagnolo, il pianista Tete Montoliou.

Il complesso tradizionale che apre i concerti milanesi è quello di Rudy Rutt (tromba), con Pee Wee Russel (clarinet), Bud Freeman (sax-tenore), lo stesso George Wein al piano, Jimmy Woode (basso) e Joe Noy (batteria). E' un combo di personaggi illustri, quasi tutti citati nella storia del jazz e rappresentanti il meglio del tipo cui si avanzò oggi, rara occasione di ascoltare ultime per i patiti del genere.

Seguirà il secondo bop di J. J. Johnson con Sonny Stitt (sax tenore e alto), Howard Mac Ghee (tromba), Walter Bishop (piano), Tommy Potter (basso) e Kenny Clarke (batteria). Inutile soffermarsi su questi nomi, personaggi e addirittura protagonisti della più grossa rivoluzione nella musica moderna vissuta dal jazz. Al drumming di Clarke (uno dei batteristi contemporanei devono qualcosa, Max Ghee (un partner di Parker in moltissime incisioni, J. J. Johnson è considerato il più grande trombettista venuto alla ribalta negli ultimi vent'anni.

Dedicando le sue esecuzioni a Parker il gruppo ricreerà fedelmente la atmosfera del Minton's, il locale dove il jazz del dopoguerra ricreò il suo linguaggio. Seguiranno, in chiusura, Roland Kirk che suona tre fiati contemporaneamente, alla ricerca di soluzioni musicali ed espressive tra le più interessanti nel panorama odierno.

I concerti di domani pomeriggio e sera saranno invece dedicati completamente al quintetto di Miles Davis con Wayne Shorter (sax tenore), Herbie Hancock (piano), Ron Carter (basso) e Tony Williams (batteria). Tutte Shorter, che viene dai «Messengers» di Blakey — si farà in luce, per il pubblico italiano, durante il periodino festivalsanremese proponendosi come una delle «stelle» dell'ultima leva più dotate — gli altri musicisti componevano il complesso di Davis nei festival di Juan les Pins del '63.

Allora Davis portò al calor bianco l'entusiasmo di decine di migliaia ■ fans con ■ tecnica e l'inventiva sbalorditive del batterista William (oggi diciottenne), il pianismo misurato, piano ■ sensibilità italianata e proprio per questo più impressionante, di Hancock, lo strabiliante palpeggio e riccio di Ron Carter.

Del leader, di Miles Davis che cosa dire ancora? E' un fatto che questa tromba eccezionale non si giudica più, si ascolta e basta. Dopo la rassegna di Juan si scrissero in queste colonne che Davis era «arrivato al cielo» — dal titolo di una sua incisione discografica — intendendo che le sue esecuzioni sono quasi fuori portata del critico musicale, ci vuole un poeta per entrare nel mondo irrazionale di Davis, seguirlo con un «relax» dietro al quale s'agitano, drammaticamente, tutta la vitalità, tutti i problemi ■■■ negro americano del nostro tempo e dell'uomo del nostro tempo, tout ■■■.

f. e.

■■■ ■■■ è arrivato a Milano con il suo quintetto

STASERA ALLA TV

Siamo pagliacci (canta la Vanoni) in ■■ «Teatro 10»

Ornella Vanoni interpreterà anche una scenetta ■■■ Luttazzi

La terza puntata di «Teatro 10», che ■■■rà in onda stasera, alle 21, sul Primo Canale, comprende, dopo la consueta presentazione di Lelio Luttazzi e un ■■■■ di Don Lurio, l'esibizione di Emilio Pericoli, che canterà «Gente allegra», e una fantasia di vecchie canzoni d'amore. Seguirà uno sketch comico con Paolo Panelli e quindi Ornella Vanoni canterà la canzone «Siamo pagliacci» e interpreterà una scenetta con Luttazzi.

Sarà poi la volta del Quartetto Cetra con due canzoni: «La mano sul fuoco» e «La ballata del critico». Tornerà, subito dopo, sul palcoscenico il balletto di Don Lurio, cui seguirà Nanà Mouskouri, la nota cantante franco-greca, che canterà due sue successi «Rosso corallo» e «Se a volte...»; Johnny Moduggo presenterà una ■■■ sue ultime ■■■■ composizioni, dal titolo «Un ponte d'argento» e una fantasia dei suoi più ■■■■■ successi.

* * *

Stasera, alle 21,15, andrà in onda sul Secondo Canale un documentario su «Il genio di Shakespeare», realizzato da Guy Blanchard su testi e brani ■■ grande poeta e drammaturgo inglese, tradotti da Alfredo Giuliani.

Nel quadro delle celebrazioni ■■■ quarto centenario della nascita di Shakespeare ■■■ questo documentario vuole ■■■■■ una antologia dei «Grandi interpreti di Shakespeare».

* * *

Un nuovo episodio della serie di ■■■■■ «Undicesima ora» (che andrà in onda stasera, ■■■ ■■■ sul Secondo Canale) è intitolato «Una sera alla settimana» e verte su un insolito esperimento di terapia psichiatrica collettiva.

■■■ sedute partecipano cinque persone che soffrono di turbe emotive: Claudeen Lebensky, raffinata e alienata «arrampicatrice sociale»; Terry Barnes, indiscussa ■■■■■ personalità disorientata; la signora Arnold, che si sente fallita per aver rinunciato in gioventù a una promettente carriera di ballerina classica; Lionel Harger, che, ossessionato dal suo fisico, si è sottoposto a una operazione di chirurgia facciale; e, infine, la bellissima Georgia Tate, che si è chiusa in se stessa dopo che suo figlio e suo marito persero ■■ un incidente d'auto.

Adele Gallotti

OGGI E DOMANI ALLA RADIO

***Canzoni* ■ *melodie* alle 21,25 sul Nazionale - *Tredici personaggi* (con Rossella Falk), alle 20,10 sul Secondo**

SABATO ■ OTTOBRE

PROGRAMMA NAZIONALE (Torino I, m. 457,2, Torino m.f. 1). — Ore 15: Giornale - 15,15: La ronda delle arti rassegna delle arti figurative - 15,30: La musicalissima sportiva di domani - 15,50: Scrolla radio: trasmissione per gli internati - 16,30: Cantiere del disco: musica lirica - 17: Giornale - 17,25: Estrazioni del Lotto.

Ore 17,30: Concerti di musiche italiane per la gioventù - 18,50: Musica da ballo - 19,10: Il settimanale dell'industria - 19,30: Motivi in giostra - 20: Giornale - 20,20: Radio Olimpia: servizio speciale dei nostri inviati a Tokio.

Ore 20,25: «I sodali atteri di Boyle», radiocomposizione di Guido Guerra; compagnia di prosa di Torino; regia di Ernesto Cortese. Questa radiocomposizione intende ricordare il quarantesimo anniversario del servizio pubblico di radiodiffusione in Italia, rievocando i fatti che caratterizzarono la prima crociera mondiale. L'evento assume un'eccezionale portata non soltanto per la sua rivoluzionaria novità, ma anche perchè la compilazione che venne radiodiffusa era l'incontro di pugilato Dempsey-Carpentier, valevole per il titolo mondiale assoluto dei pesi massimi. L'incontro, che si svolse nel luglio del 1921 su un terreno denominato appunto «i sodali atteri di Boyle» e che si concluse con la vittoria dell'americano Dempsey, fu descritto per radio a oltre trecentomila ascoltatori: un pubblico ben tre volte più numeroso di quello che intervenne infocato al «quadrato».

Ore 21,25: Canzoni e melodie italiane - 22: Una storia fra l'altre: storie quasi vere tolte di Arturo Zanini - 22,30: Musica da ballo - 23: Giornale - 23,20: Panoramica su Tokio: notizie, commenti, curiosità sui Giochi Olimpici.

SECONDO PROGRAMMA (Torino II, m. 287,2, Torino m.f. II, Alessandria Stella Corso m. 180,1). — Ore 14,30: Giornale - 14,45: Angolo musicale - 15: Momento musicale - 15,15: Reconfisimo in microsolco - 19,30: Giornale - 19,35: Concerto in miniatura: interpreti di ieri e di oggi clavicembalista Ralph Kirkpatrick.

Ore 16: Rapsodie - 16,30: Giornale - 16,35: Ribalta di successi - 18,50: Radiosintesi: musica da ballo - 17,30: Giornale - 17,35: Estrazioni del Lotto.

Ore 17,40: Rassegna degli spettacoli - 17,55: Musica da ballo - 18,30: Giornale - 19,35: I vostri preferiti - 19,30: Radiosera - 19,50: Radio Olimpia: servizio speciale dei nostri inviati a Tokio.

Ore 20,10: «Tredici personaggi in cerca di Rossella» antologia di personaggi femminili di Cechov e Maupassant presentata da Rossella Falk; regia di Riccardo Mantoni. I tredici personaggi sono: altrettante tipi di donne: la fidanzata, la sposina, la civetta, la cagnolina, la gelosa, la vedova, la tormentata, la bambolotta, la fatale, l'intellettuale, la diva, l'offerta, l'invidiosa. Queste personaggi sono viste in tre diverse situazioni: quella letteraria-poetica, quella teatrale (con esecuzione, subito, di scene tratte da celebri commedie) e infine quella psicologica, cioè il personaggio visto nella vita di tutti i giorni. Nel corso delle tredici puntate sarà dato di ascoltare — tra l'altro — scene tratte da note commedie di Anouilh, Pinter, Shaw, Ibsen e molte poesie di Gozzano, Prévert e Trilussa. Con questa parte musicale e letteraria si alternano sequenze, madrigali, considerazioni, più o meno argute, su quelli che sono gli aspetti evidenti dei tredici personaggi trattati. La trasmissione è intervallata da canzoni, musiche da film, brani lirici - 21: Canzoni alla sbarra - 21,30: Giornale.

Ore 21,35: Gli padiglioni delle Terme di Castrocaro: VII Concorso nazionale canzoni nuove per la stagione; presenta Mike Bongiorno - Nell'intervallo: Giornale - Ultima quarto.

TERZO PROGRAMMA (Torino II, m. 219,9, Torino m.f. III). — Ore 18,30: La rassegna - 18,45: Musiche di E. Bloch - 19: Orientamenti critici - 19,30: Concerto di ogni sera - 20,30: Rivista delle riviste - 20,40: Musiche di Brahms - 21: Il giornale del Terzo - 21,20: Piccola antologia poetica - 21,30: Concerto italiano.

DOMENICA 11 OTTOBRE

(Principali trasmissioni)

PROGRAMMA NAZIONALE. — Ore 8: Giornale - 8,15: In collegamento diretto con Tokio: Radio Olimpia - 9,25: Musiche di Boccherini - 9,30: Santa Messa - 10,20: Trasmissione per le Forze Armate - 11,35: Casa nostra - 12: Arlecchino - 13: Giornale - 13,20: Quindici minuti con J. Rainer - 13,30: In collegamento diretto con Tokio: Radio Olimpia - 14,30: Domenica Inglese - 15,45: Tutto il calcio, minuto per minuto - 17,15: Canzoni indimenticabili - 17,45: Arie di Tschaikowski - 18,15: La giornata sportiva - 20: Giornale - Radio Olimpia - 20,35: Parapiglia - 21,20: Concerto sinfonico - 22,20: Musica da ballo - 22,50: Il mago di Cleopatra - 23: Giornale - Panoramica su Tokio.

SECONDO CANALE. — Ore 9,30: Giornale - Ultime da Radio Olimpia - 9,45: Arie di casa nostra - 9: Il giornale delle donne - 9,30: Giornale - 10,25: La chiave del successo - 10,30: Giornale - Radio Olimpia - 10,55: Abbiamo trasmesso - 11,30: Giornale - 13,10: I dischi della settimana - 13: Appuntamento alle tredici - 13,30: Giornale - 13,45: La ■■■■■■■■■■ nari», microshow - 14,30: Voci del mondo - 15: Un marziano fuori terra - 16,15: Il disco - 16,35: Radio Olimpia - 17: Musica e sport - 18,30: Giornale - 18,35: I vostri preferiti - 19,30: Radiosera - Radio Olimpia - 20,15: Intervallo - 21: Domenica sport - 21,30: ■■■■ - 22,10: A discrezione ■■ una musica - 22,30: Giornale.

LA VOLKSWAGEN SUL PO

L'AUTOGARAVINI, Concessionaria Volkswagen-Porsche per Torino e provincia, informa ■ spett.le Clientela che, la VOLKSWAGEN ■■■ berlina, già reduce da numerosi Raids, tra cui la traversata dello stretto di Messina, dopo la dimostrazione sul ■■ avvenuta domenica 4 u.s., ■ visibile fino al 12 ct. presso il Circo Orfei (piazza d'Armi) e dal 13 ct. al 16 ct. presso il suo salone esposizione e vendita di corso REGINA ■■■■■ITA 168 (angolo via Cigna).

AUTOGARAVINI: ■■■ vendita, corso Regina Margherita, 168 - Telefono 851.980 ■■■■ e magazzino ricambi: ■■ ■■■ n. ■■ bis (NUOVA SEDE). Telefoni 287.075 - 270.546.

HELVETIA - SCUOLA SVIZZERA
TORINO - Corso Matteotti, ■ - Telefono ■■■■
CORSI DIURNI ■ lingue: TEDESCO - INGLESE - FRANCESE per bambini ■■ adulti.
■■■■■ per classi elementari e medie ■■■ Insegnamento di una lingua straniera.
■■■■ ACCELERATI ■■■ RECUPERO ■■■■ DI SCUOLA ■■■■

GENERATORI D'ARIA CALDA
per il riscaldamento di:
- locali industriali
- magazzini
- chiese
- cinematografi
- autorimesse

ecc.

Potenzialità termica da 30.000 a 600.000 cal/h.

Completamente automatici a nafta denso

INTERPELLATECI!

essiccotecnica S. p. A.
Casella ■■■■ - S. ■■■ (Torino) - Tel. 984.641 - 296.531

dal 1900 INFORMAZIONI COMMERCIALI - PRIVATE - ITALIA ■■■■■■■■■■O
CAMPANINO F.LLI
VIA C. PAMPARATO 25 - TEL. 753.079 - TORINO

Consumate anche le ultime ■■■■■■.
In casa, a scuola, in ufficio, dura ci attende la ripresa autunnale.
Davanti a ■■ ■■ lungo anno di lavoro, che giorno dopo giorno fiacca le preziose energie riconquistate in montagna ■ al ■■■■

forza! Da domani, ■■■ mattina, ■■■ buona tazza di Ovomaltina, per mantenere in forza muscoli ■ nervi, per conservarci tutto l'anno in forma come il primo giorno dopo le vacanze.

Ovomaltina
dà forza!

Avete già provato il Cioco-Ovo? E' Ovomaltina tascabile, ■■■■■ di finissimo cioccolato. Cioco-Ovo, come l'Ovomaltina, dà forza, ed è pratico in viaggio, a scuola in ufficio ed in tutti gli sport. In vendita nelle drogherie e nei supermercati.

DR. A. WANDER S. A. VIA MEUCCI 28 MILANO

OGGI SUL VIDEO

Primo Canale (nazionale)

18—: **La tv dei ragazzi.** ■■■■ tv. - Isfahan, un mondo d'arte.
19—: Telegiornale. - Estrazioni ■■ Lotto.
19,20: Un giorno alle corse, Documentario.
19,35: Sette giorni al Parlamento.
20—: Conversazione religiosa.
20,15: Sport.
20,30: Telegiornale.
21—: «Teatro 10». Presenta ■■■■ Luttazzi. Orchestra diretta da Gianni Ferrio. Coreografie ■ Don Lurio. Regia di Antonello Falqui.
22,25: (Eurovisione): Giochi Olimpici di Tokio, ■■ collegamento via satellite.
23,50: Telegiornale.

Secondo Canale

21—: Telegiornale.
21,15: Il genio di Stratford: vita e opere di Shakespeare. Testi e brani ■ Shakespeare.
22,05: Undicesima ora: «Una ■■■ ■■■ settimana», telefilm. Regia ■ J. Sonight.
■■■■ ■■ ricordo d'infanzia: documentario ■ ■. Lombardini.

I PROGRAMMI DI D■■■■■

FRDIO ■■■■■■ (NAZIONALE). — Ore 19,15: La tv degli agricoltori - 11: Santa ■■■■ - 11,45: Rubrica religiosa - 16,15: (Eurovisione) Giochi ■■■ pici di Tokio - 18,15: La ■■ dei ragazzi - 19,30: Un avvenimento agonistico - 20,15: Sport - 20,30: Telegiornale - 21: «I grandi camaleonti», di F. Zardi (prima puntata) - 22,25: (Eurovisione) Giochi Olimpici di Tokio - 23,30: Telegiornale.

SECONDO CANALE. — ■■ ■■ Telegiornale - 21,15: Lo sport - 22,10: «I tarocchi».

BUONUMORE

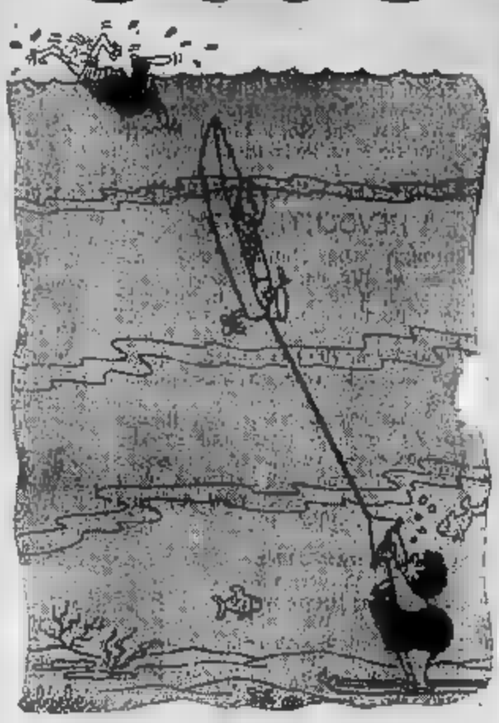

Bel acquatico e grassone...

— Che cosa vi fa pensare che vostro figlio diventerà pittore come voi?!...

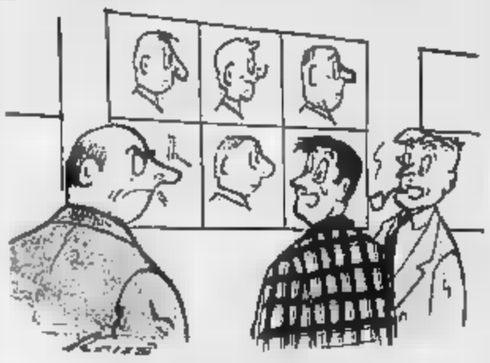

— Il naso dell'assassino era come quello mio, signor commissario!...

— Se non vedo nemmeno questo farebbe meglio a cambiare mestiere!...

— Dipende [redacted] genitori... Se dipendesse da me, vi [redacted] già da tempo fatto noi...

— Incidente di montagna?
— No, sono scivolato sui pattini!...

ANNUNCI ECONOMICI

OFFERTE AFFITTO ASS. LOCALI - TERR. L. 150 p.p.

(Continua da pag. 10)

SEMINTERRATO centrale luminoso, casa nuova, 300 mq., affittasi. Telefonare 500-038. A98693

SEMINTERRATO piazza Bengasi metri quadri 37 affittasi. Telefonare 877-006 ore 18-21. A103512

GESTRIERE, affianco immobiliare affittasi, Scrivere a Pubblicità Stampa 5869 — Torino ». A103899

USO magazzino industria alimentare zona stazione Dora affittasi mq. 110. Telefonare 550-857. A97472

USO ufficio affittasi vendesi in palazzo signorile centrale 330 mq. locali 1° piano luminosi speciosi. Telefonare 596-775. O590

VIA Accademia Albertina 27 Fabbricato affittasi subito moderno composto tre luci, divisibile, 85 mq.

VILLA settecentesca splendida cucina perfetta affittasi. Telef. 873-518.

ZONA Cibrario affitto alloggio nuovo 2 camere cucina servizi. Telefonare 440-392 dalle 16 alle 18.

ZONA corso Vittorio via Berthollet affittasi grandi locali soleggiati arredati termo telefono per uffici negozio. Visibili tutti giorni, libati subito. Telefonare 813-140, 480-613.

24.000 affittasi alloggio nuovo tre camere cucinino servizi Michelino, via Stuardi 53. Telefonare 630-045.

27.000 due camere, tinello, cucinotto bagni Michelino. Telefonare 322.342. A102218

40.000 affittasi alloggio 3 camere tinello, cucinino, bagno, servizi. Corso Unione Sovietica 519. Telefonare 342-795. A103822

LOCALI PER UFFICIO, L. 150 per parola

ARMA Taggia matrimoniale uso cucina affittasi mesi invernali. Scrivere Krupp, Pubblicità S.R. Sanremo.

BARDONECCHIA cerco appartamento ammobiliato. Telefonare 686-825.

BORDIGHERA affittasi ammobiliato nuovo 2 camere poggiolino servizi centrale. Telefonare 862-617.

CHIAVARI affittasi autunno inverno appartamento confortevolmente arredato, nuovo, termo. Telef. 875-119.

DIANO vendo alloggetto arredatissimo, signorile rustico, due km. spiaggia, Casella 236, Imperia.

IMPERIA affittasi ammobiliato soleggiatissimo recentissimo lusso. Scrivere Favaro, Sarpi 64, Milano, telefono 313-774. 25815

LOANO elegante alloggetto prossimi mare terrazzo panoramico tutti comforts affittasi ottobre giugno. Telefonare 567-585 ore pasti.

LOANO vendesi villa otto locali. Udor, Urbano III 3, Milano.

NERVI 6 vani giardino cucinetta vista mare, ascensore intermediari, vendesi. Parzio, 3, (Genova). 25763

NOLI, affittasi alloggetto ammobiliato annualmente o stagionalmente. Scrivere: « Pubblicità Stampa 5457 — Torino ». A101214

NOLI panoramico soleggiatissimo alloggio ammobiliato affittasi stagione, annuale. Tel. 320-023.

OSPEDALETTI, affittasi alloggetto mezzo vuoto, una camera, cucina, servizi, giardino, terrazzo; vista mare. Telefonare 521-995.

SAUZE d'Oulx affittasi annualmente alloggio 6 letti tre camere cameretta minimenti. Telefonare ore pasti 587-895. A100780

SESTRIERE affittasi annualmente alloggio 7 letti due bagni terrazzo. Telefonare ore pasti 687-895.

ALBERGHI E STAZIONI CLIMATICHE L. 150 p.p.

ALASSIO, Particolari, tel. 42-681, modernissimo, camere con bagno terrazzo, telefono, soggiorno invernale 3500 tutto compreso. Prenotarsi.

ALASSIO Pensione Astoria aperta tutto anno, cucina toscana, tutti comforts. 25280

SOGGIORNO Livia famigliare 2000 mensilissima Corso Lavagna, via Aurelia 1638. A81545

COLLEGI ISTIT. SCUOLE L. 180 per parola

A. ACCONCIATORI, parrucchieri diventerete benvenuti iscrivendovi alla Scuola moderna, creatore elettrondulazione, autorizzazione consumatore. Via Nizza 9. O546

ACCONCIATORI diventerete frequentando corsi accelerati messa piega, taglio, permanente, tinture, manicure, impieghi assicurati. Scuola Dante Marcello, via Pio V, 5, telef. 687-066.

ACCONCIATORI parrucchieri abilissimi diventerete brevissimo tempo frequentando Scuola Sagat diurno serale, corso Peschiera angolo via Rosolino 14. Tram, 3, 5, 16, 54.

ALL'ISTITUTO « Cimo » primi ottobre inizieranno corsi diurni, serali stenografia, dattilografia, computisteria, calcolo macchinica, paghe contributi, cumulazione sindacale, contabilità generale, meccanizzata, segretaria di azienda, lingue straniere. Via Roma, 234, telefono 510-334.

ALL'ISTITUTO Cicoglia, Carlalo 22, inizio corsi diurni, serali, paghe, stenografia, dattilografia, computisteria, contabilità meccanizzata ecc.

BERLITZ Scuola internazionale lingue Ogni settimana inizio nuovi corsi collettivi diurni e serali (mezz'ora 16-15 arrivi). Lezioni private anche a domicilio. Professori madrelingua insegnano la loro lingua madre. Sedute annuali di stenografia, dattilografia e corrispondenza commerciale in italiano. Ufficio traduzioni. Torino, via Santa Teresa 3 (Grattacielo) tel. 553-870; Cuneo, corso Giolitti 3, tel. 58-54.

BOIDOCI, Nizza 27, telef. 652-433, centro corsi celeri stenodattilografia, contomeccanico, contabilità paghe, segretari aziende, elementi amministrazione dei personale, turismo, concorsi (allievi provenienti altre scuole). A90808

BORDIGHERA, Valle Magnolia, allo sevole abbonati, medie. Telefonare Bordighera 21-560, Milano 572-689, Torino 759-747. A94939

CAMBRIDGE School of English Turin, corsi intensivi mattina, sera. Lower, Proficiency. Universitari, corsi per ragazzi. Principe Amedeo 29. Telefono 61-040. O627

CENTRO Italo-Svizzero francese, inglese, tedesco, corsi diurni serali. Piazza Maria Teresa 3, Torino. Telefonare 877-780. 25631

CORSI arredamento posti limitati, quota 50.000. Istituto Duchessa Jolanda, via Gioberti 28, tel. 547 757

CORSI diurni serali preparatissimi esami licenza avviamento industriale commerciale, Magistrale 15 allievi per classe. Istituto Vagnone, via Vagnone 7. O552

FREQUENTANDO nostri corsi radiotecnici televisione diventerete brevissimo tempo tecnici specializzati. Istituto Calioli, via Maria Vittoria 34, telefono 872-275. O575

ESAMI di riparazione alla Berlitz School tenuti individuali di lingua. Sono inoltre aperte le iscrizioni per nuovi corsi collettivi ed individuali di lingue e di stenografia e corrispondenza commerciale in italiano. Ufficio traduzioni. Informazioni presso la segreteria: via Santa Teresa 3 (grattacielo). Tel. 553-970; O521

CORSI diurni serali preparazione esami abilitanti piazza Maria Teresa 3, Torino, telef. 877-780. 25631

IMPORT expert tecnico scuderi contabilità applicazioni meccanografiche, esami tenuti, metodi lavorazione. Istituto Superiore di Specializzazione Aziendale, via Gropello 28, telefono 547-757. A101630

ISTITUTO Vagnone, via Vagnone 7, corsi qualifica addetori commercialisti, elettrici. O45

NUOVI corsi Sist. Da settembre studio di tutti i corsi stenodattilo, computisteria, contabilità, calcolo meccanico, paghe, contributi, consulenti del lavoro, macchine super automatiche, bilanci, segretario d'azienda, centro meccanografico per laboratori e osservatori. Sab. via Pò 2, tel. 547-573.

LEZ. TRADUZ. PREST. L. 160 per parola

AMMINISTRATORE pratico si offrirebbe amministrazione stabili. Scrivere: « Pubblicità Stampa 1290 — Torino ». A100755

AMMINISTRAZIONE stabili cercasi esperto assumerebbe. Scrivere: « Pubblicità Stampa 3442 — Torino ». A101172

BALLERINE modernissimi rapido metodo corso 5000. Telef. 512-025, corso S. Martino 8. 0968

DATTILOGRAFO presso istituto lavori di battitura, tesi, ecc. Telefono 293-126. A101179

INGEGNERE dirigente industriale specializzato organizzazione produzione esaminerebbe consulenza extraorario anche settore commerciale. Scrivere: « Pubblicità Stampa 5475 — Torino ». A103468

INGLESE corso per conversazione in italiano persona desiderosa apprendere inglese francese o tedesco. Scrivere: « Pubblicità Stampa 1302 — Torino ». A100951

INSEGNANTE impartisce lezioni privatissime di matematica. Telefonare 681-707. A101532

INSEGNANTE impartisce lezioni domiciliari elementari medie. Telefonare 744-381.

MAESTRA impartisce lezioni acuole elementari, zona Crocetta. Telefonare [redacted]. A101810

MATEMATICA lezioni preparazioni zona Vanchiglia. Telefonare possibilmente ore ufficio 547-825.

PIANISTA impartisce lezioni di canto e di musica. Telef. 472-039.

RUSSO insegna signora madrelingua, esperienza. Telefonare 877-563.

SCUOLA ballo Gamma, tel. 60-220, Nizza 3. Corsi individuali accelerati 5000. O395

TECNICO grafico offresi progettazione e realizzazione stampati commerciali, studio consulenze e consulenti, cartografia, redazione pubblicitaria. Telefonare 82-122. A97946

SIGNORINA sapute traduzioni inglese. Scrivere: «Pubblicità Stampa 1298 — Torino». A100788

TRADUTTORE tedesco, corrispondente tedesco inglese francese, disponendo ore libere esamina proposte lavoro. Scrivere: « Pubblicità Stampa 5444 — Torino ».

TRADUTTRICE inglese francese tecnico commerciale offresi anche lavoro domicilio. Scrivere: « Pubblicità Stampa 5803 — Torino ».

YOUNG Lady, English diploma, gives lessons children, beginners. Telefonare 513-314. A102203

CAMERE MOBIL. PERS. L. 150 per parol.

A coniugi affittasi alloggetto ammobiliato centrale, comforts, informarsi. Telefonare 759-859 25762

A ottimi signori ammobiliata centrale volendo pensione familiare. Telefonare 518-575. A98908

A signorina affittasi mobiliata piccola camera, centrale. Telefon. 687-925.

A serio professionista viaggiante ammobiliata piccola camera. Tel. 651-798.

AFFITTASI camera ammobiliata due letti, bagno. Via Garibaldi 18, telefono 933-896. A102084

AFFITTASI camera confortevolissima molto signorile comforts anche studentesse Telefonare 47-663.

AFFITTASI mobiliata ogni comforts 1-2 impiegati persone prima livelli. Telefonare 723-930. A100979

AFFITTO confortevolissima mobilissima piccolo e due letti, stabile ristrutturato. Telefonare 49-135. A101793

AFFITTO piccole camere ammobiliate singole sole dormire, centrale. Telefonare 518-020. A100686

AMMOBILIATA Limpida rinnova ogni comforts, tranquilla, affittasi. Telefonare 633-821. A100498

AMMOBILIATA signorile 1-2 letti e giardino referenziate possibilmente assegnarle, con o senza bagno indispensabile. Telefonare 326-406.

AMMOBILIATA 2 letti altra matrimoniale comforts. Telefonare 688-808 mattinoli (studio). A101521

BANCARIO cerca pensione completa presso famiglia agna via XX Settembre, Scrivere: « Pubblicità Stampa 5472 — Torino ». A101431

PORTA Nuova ambiente dialogo, ottimi istituti, volendo pensione. Prezzi modici. Telefonare 527-466.

PORTA Nuova affittasi ammobiliata un letto, cortesi, [redacted] Telefonare 543-538. A100786

SOLA qualsiasi studentessa impiegata sono Molinette. Telefonare 573-356 ore pasti. A102163

STATUTO affittasi bella camera ammobiliata tutti comfort altra letti disponibili. Telef. [redacted]

DOMANDE IMPIEGO L. 45 per parola

A.A.A. COMPUTISTA commerciale steno-dattilo computometrista diplomata lingua velocissima 1° impiego offresi subito serio ditta. Telef. 210-827.

A. MODELLISTA abilissima sviluppo-taglio puleti ultimi signori, esperienza produzione in serie, offresi. Telefonare 765-335. A101500

A. OTTIMA conoscenza tedesco inglese, buona francese, tre anni estero, diplomato, accuparebbesi conto traduttore interprete. Tel. 393-416.

ANALISTA chimico offresi ore pre e serali o giornata di sabato, oppure qualsiasi altro lavoro. Telefonare ore pasti 82-806. A101422

ASSISTENTE edile mezza età esperienza costruzioni civili industriali restauri demolizioni offresi. Scrivere: « Pubblicità Stampa 5492 — Torino ».

CAPO filatura, cercheria, esperienza trentennale, disposto trasferirsi altresì. Telefonare 723-256.

CAPO officina macchine utensili, attrezzature, rivoltami macchine, esperto disegno, cicli lavorazione libero subito, «Bonus» offresi. Scrivere: «Pubblicità Stampa 5537 — Torino».

CAPO officina stampaggio lamiera progettista attrezzature relative ultraquarantenne esperienza offresi. Scrivere: « Pubblicità Stampa 6111 — Torino ».

CAPO squadra trentenne attrezzista stampista esperienza pluriennale di officina pratica meccanica libero scopo miglioramento, offresi. Scrivere: « Pubblicità Stampa 1378 — Torino ».

CAPO tecnico ferrovia pens.-privato offresi anche solo 4 ore giorno. Scrivere: « Pubblicità Stampa 1577 — Torino ». A104066

CAPOFFICINA esperienza ultra decennale meccanica precisione, organizzazione, cicli tempi, stampi attrezzature offresi libero disposto trasferirsi. Scrivere: « Pubblicità Stampa 1507 — Torino ».

CARTELLONISTA pubblicitario eccellente grafico diplomato offresi. Telefonare 524-681 A103743

CASSIERA cinema offresi. Scrivere: « Pubblicità Stampa 5477 — Torino ».

CENTRALINISTA pratica lavori ufficio offresi anche pp Asti Alessandria. Telefonare 368-385 Torino.

CINQUANTASEIENNE magazziniere, mastore, incontrollabile, fattorino, referenziato offresi. Telef. 238-422.

COMMESSA 22enne pratica fatture offresi. Telefonare 393-142.

COMMESSO giovane esperienza ramo tessuti conosce pratica vendita offresi anche ingrosso. Telef. 510-330.

COMPUTISTA commerciale, 16enne, primo impiego offresi. Telef. 251.117.

CONTABILE dattilografa veloce precisa offresi buoni domicilio. Telefonare 332-354 A103730

CORRISPONDENTE italiano francese inglese stenodattilografa offresi. Telefonare 392-419. A103861

CORRISPONDENTE tedesco inglese francese tecnico commerciale, segretario, occuperebbesi anche mezza giornata. Scrivere: «Pubblicità Stampa 1355 — Torino». A101698

DATTILOGRAFA lavori ufficio, contabilità, manoscritti, offresi proprio domicilio. Telefonare 876-304.

DICIANNOVENNE pratica lavori ufficio, libera subito, offresi. Telefonare mattino 372-982. A101877

DICIASSETTENNE studente in ragioneria, pratica lavori ufficio, libero solo mattino offresi. Telef. 667-524.

DICIASSETTENNE stenodattilografa calcolo meccanico contributi paghe primo impiego offresi. Tel. 552-930.

DICIASSETTENNE stenodattilo secondo impiego libera subito offresi serio ditta. Telef 270-893 ore 8-11.

DICIOTTENNE primo impiego offresi ai suoi lavori d'ufficio. Mitt prestare. Tel. 258-705. A98842

DIPLOMATA istituto d'Arte cerca impiego per ore pomeridiane. Telefonare 878-281. A107831

DIPLOMATO 24enne intraprendente conoscenza meccanica auto esamina subito proposta nel settore. Telefonare 592-530, A104200 (ore 471-979 A103871

DIREZIONE commerciale o commesso 1° cat., decennale esperienza vendita elettrodomestici, offresi libero subito. Tel. al 721-647 ore 8-17.

DIRIGENTE industriale lunga attività, esperienza campo costruzioni ai alti, varie referenze, offresi come collaboratore tecnico, commerciale, amministrativo: pratiche ministeriali, fiduciario piazza Roma 21 Meridiana. Casella 231 R Sia Tritone, Roma.

DISEGNATORE accetterebbe lavoro a domicilio. Tel. ore pasti 742-922.

DISEGNATORE maturità artistica, esperienza, offresi studio pubblicitario. Telefonare mattino 552-310.

DISEGNATORE meccanico particolarista, qualificato, biennale esperienza officine offresi. Scrivere: «Pubblicità Stampa 5651 — Torino».

DISEGNATORE pubblicitario esperienza triennale presso Studio Torre offresi anche lavori domicilio. Telefonare 878-903. A102038

DISTINTA signora 40enne referenze lusso culture, non dattilografa, offresi segretaria telefonista presso professionista o studio medico, buona retribuzione. Telefonare 320-205.

ELEMENTO 40enne, provato carattere anche ritirato, amministrazione, paghe contributi, rapporti banche, contenzioso clienti, legislazione tributaria, auto propria, offresi ditta. Telefonare 650.222. A102412

ESPERTO pratica esaminerebbe accuratamente proposte direzione ufficio pubblicità serio ditta. Scrivere: « Pubblicità Stampa 1548 — Torino ».

EX impiegato Fiat 32enne presenta ottima cultura referenze inoccepibili offresi serio ditta possibilità carriera. Telefonare 376-006. A103854

EX impiegato licenza media offresi presso ufficio o magazzinieri. Telefonare 578-905. A104418

FATTURISTA IBM ed non, pratica ufficio spedizioni, stenodattilografia, offresi. Scrivere: « Pubblicità Stampa 6115 — Torino ». A104901

GEOMETRA ex-impiegato, 53enne, pluriennale esperienza costruzioni civili conosce proprie attività, impiegherebbesi. Scrivere: « Pubblicità Stampa 5685 — Torino ».

GEOMETRA militesente offresi qualsiasi impiego. Telefonare Accomando 16-18, 490-410. A102214

GEOMETRA ventenne offresi qualsiasi impiego, Telefonare 90-537.

GEOMETRA ventenne volenterosa patentuno offresi subito. Scrivere: « Pubblicità Stampa 5379 — Torino ». A100535

GEOMETRA 24enne militesente settentrionale offresi qualsiasi impiego. Scrivere: «Pubblicità Stampa 5685 — Torino». A104108

GEOMETRA 21enne, quadrilaterale esperienza progettazione impianti e macchine tubolariati offresi pratiche tecnico-commerciali. Interessa e azienda. Scrivere: «Pubblicità Stampa 1345 — Torino». A101648

GEOMETRA 24enne perito progettazione fabbricati civili, industriali, C.A. offresi impresa, studio settore pelle. Telefonare 592-539.

GEOMETRA 25enne pratica lavori ufficio, calcestruzzo, macchine particolari, libera subito mill arabia, offresi qualunque impiego. Scrivere: Geom. Ferrero Umberto, via Borgo Dora 25, Torino. A99871

GEOMETRA 35enne capocantiere addestro pubblici uffici Torino professionalmente completo offresi. Scrivere: Sarti, Sospello 147. A103792

GEOMETRA 36enne pratico direzione costruzione cantieri, cemento armato, frazionamenti finiziani, vendite. Referenziato. Offresi. Telef. 831-347.

GIOVANE 24enne studi geometra, referenziato, offresi mansioni fiducia: Telefonare 675-843. A104124

GRUGLIASCO Regina Collegno, cerco appartamento offresi ditta contendente mobili, pratiche tributaria, recupero crediti, ricordamento danni, amministrazioni. Serietà, referenze bancarie. Scrivere: « Pubblicità Stampa 1195 — Torino ». A99821

IMPIEGATA attualmente ditta commerciale impiegherebbesi presto conveniente o ridotto. Scrivere: « Pubblicità Stampa 1802 — Torino ».

IMPIEGATA laureata contabilità amministrativa dattilografia, trattative riservate, bella calligrafia offresi ditta o lavori domicilio. Tel. 877-392.

IMPIEGATO magazziniere, volenteroso, 26enne, IV regionale offresi. Scrivere: «Pubblicità Stampa 5400 — Torino». A101125

IMPIEGATO tecnico esperienza pluriennale programmazione produzione, buona conoscenza materiale radioelettrico impiegherebbesi ridenda adeguato. Scrivere: « Pubblicità Stampa 1355 — Torino ». A101688

INFERMIERA referenziata offresi presso studio pomeridiano. Telefonare 655-287. A103878

INSEGNANTE, corrispondente inglese francese, laureato della Sorbonne, offresi. Telefonare 363-485.

INSEGNANTE diplomare referenziatissima cerca per insegnamento parsio scuole, istituti privati. Tel. 587-968.

LAUREANDO referenziato offresi insegnamento materie letterarie anche fuori Torino. Scrivere: « Pubblicità Stampa 1354 — Torino».

LAUREATO chimico industriale esperienza triennale ricerca plastiche assumerebbe offerte. Scrivere: « Pubblicità Stampa 1574 — Torino».

LAUREATO economia commercio ragioniere, militesente, conoscenza inglese, ottimi francese e tedesco trattenibile serio proposta impiego. Telefonare 228-144.

LAUREATO legge dinamico, conoscenza francese, proprietario auto lussuosa, esperto ogni ramo, offresi per incarichi direzionali o di fiducia. Scrivere: «Pubblicità Stampa 6081 — Torino». A103025

MAGAZZINIERE ditta radio tv per Piemonte esaminerebbe proposte scopo miglioramento massimo reiserbo. Telefonare 381-076. A102986

MAGAZZINIERE 22enne pratica carico scarico ai spedizioni abilitati comando offresi serio ditta. Telefonare 631-743. A102065

MAGAZZINIERE 31enne disponente esperienza industria nazionale, carico-scarico, bollettini accettazione materiali elettromeccanici licenza media inferiore, Offresi per subito. Scrivere: « Pubblicità Stampa 1463 — Torino ». A102593

OPERATORE meccanografico Bull conoscenza quadri, pluriennale esperienza, offresi anche parzialmente. Scrivere: «Pubblicità Stampa 1551 — Torino». A103746

OPERATORE meccanografico IBM ed Olivetti Bull buona esperienza offresi. Telefonare 650-646. A104158

(Continua a pag. 16)

Due cuori, una **JAZISTOR**, l'ora esatta per sempre in [redacted] vostra, e il [redacted] d'un viaggio [redacted] nozze [redacted] PARIGI.
(concorso aperto agli sposi che acquistino una **JAZISTOR**)

"MILORD", perla straordinaria della collezione **Jazistor**, è [redacted] piccola meraviglia perchè [redacted] completamente elettrica ed automatica - tempo e suoneria e vi desterà puntuali ogni giorno [redacted] più ricaricarla.

(cm. 15x9,5) L. 13.200-

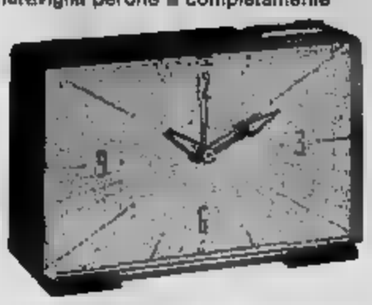

"[redacted]" altra piccola gemma elettrica, [redacted] Sveglia con suoneria regolabile a volontà.

(cm. 7x9,5) L. 14.500-

ASSORTIMENTO PRESSO LE SEGUENTI OROLOGERIE:

TORINO: ASTRUA, via Roma 6 - « CADELOR », via XX Settembre 60 - CLAPERO, corso V. Emanuele 51 - CURTALDO, via Borgaro 73 - FERRARI, via Po 32 - GIVERSO, via Madama Cristina 137 - MORIGLIO, via Milano 5 - « OMEGA », via Roma 291 - REGGIANI, via Garibaldi 17 - RICOLI, via Chiesa della Salute 17 - STECCO Benito, corso Francia 3 - STECCO Lino, via Tripoli 50 — ALESSANDRIA: CELLA, via Dante 23 - FERRARI, via dei Martiri 15 - « OMEGA », piazzetta Lega 2 - PRATO & C., via Roma 33 — ACQUI: RICCI, via Vigano — ALBA: MOSCHETTI, via Vitt. Emanuele 23 — ASTA: PASTORE, piazza B. Chiesa 3 — ASTI: « OROLOGERIA SVIZZERA », corso Alfieri 275 — BORGONESIA: CHIESA, via XX Settembre 8 — BRA: BERGIMO, via Vitt. Emanuele 217 — CASALE MONFERRATO: MARZULLANI, via Roma 104 — CERIE': BALBETTI, via Vitt. Emanuele XII — CHIERI: CRESCENTINO: ANDORNO, via [redacted]ini 54 — CUNEO: RABINO, corso Nizza 10 — FOSSANO: CERRETTI, via [redacted] 25 — IVREA: MARIANI, piazza Maria [redacted]OLINO, via Nigra 41 — PINEROLO: GIVAGLIA, via Chiapparo 35; Grattacielo — Torri Luc CARBONE, via Pastrengo 73 - LINCE, Portici via Duomo 10-12 r - NOVELLO, corso Brenta Aosta 58 r - « OMEGA », via XX Settembre 47 r - RIVAS, via XX Settembre 132 r - ROZIO, via XX Settembre 15 r - STRATTA, via Cesare 2 r — SAVONA: DELFINO, via L. Cibrario 2 r e via Paleocapa 72 - FERRARESSA, via Pia 31 r - TIESONI, via Paleocapa 114 r — ALASSIO: NATTERO, via Vitt. Veneto 10 — ALBENGA: RUFFA, via Bernardo Ricci 4 — BORDIGHERA: BARBERIS, via Vitt. Emanuele 128 — CHIAVARI: MASCADORO, piazza Matteotti 23 r — LA SPEZIA: TRAVERSO, via Prione 34 — SESTRI: TORRIANI, p.zza Baracca 31 r — VADO LIGURE: [redacted], via Gramsci 27-3.

Una festosa cerimonia ha inaugurato a Tokio le Olimpiadi

In campo i più forti atleti del mondo

I «Giochi» aperti dall'imperatore Hiro Hito - Oltre settantamila persone gremivano gli spalti del «National ■ - L'ultimo tedoforo, ■ ragazzo ■■ di Hiroshima il giorno dello scoppio della bomba atomica, è passato tra due fitte ali di ■■ entusiasta - Seimiladuecento concorrenti alla sfilata: in cielo cinque aerei disegnavano i ■■■ dai colori ■■■■

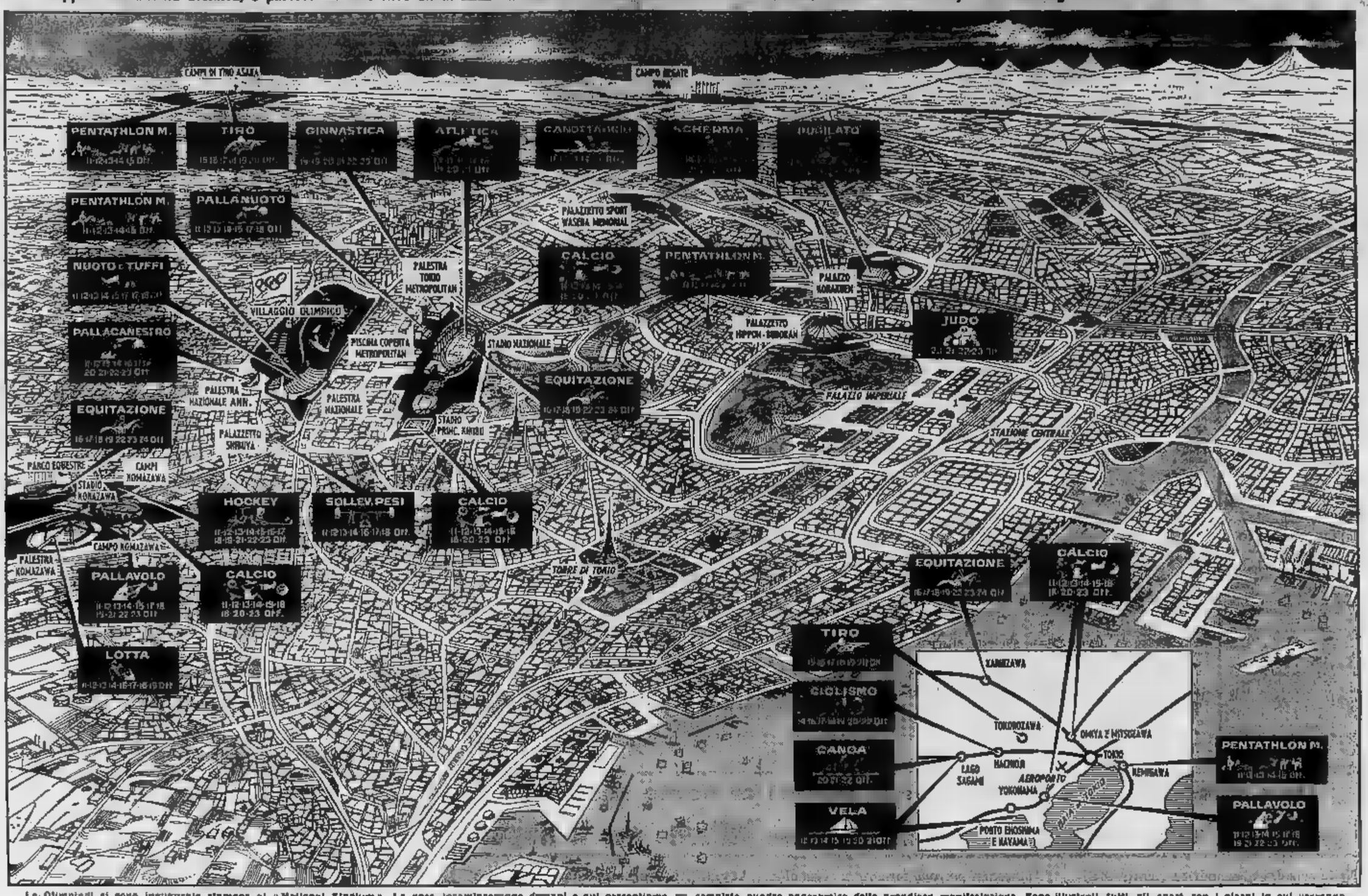

Le Olimpiadi si sono inaugurate stamane al «National Stadium». Le gare incominceranno domani e qui presentiamo ■■ completo quadro panoramico della grandiosa manifestazione. Sono illustrati tutti gli sport con i giorni in cui verranno effettuate le prove di ogni singola specialità. I Giochi, ai quali prendono parte oltre ■■■■ atleti giunti in Giappone dal mondo intero, si concluderanno il ■■ ottobre: toccherà all'equitazione chiudere il ciclo delle competizioni

Entra in pista la rappresentativa ■■■■ (Radiotelefoto a «Stampa Sera»)

DAL NOSTRO INVIATO

Tokio, sabato sera.

Dalle ■■ di ■■■■ due elicotteri dipinti di rosso sorvolano in continuità la zona dello Stadio nazionale. Alla stessa ora almeno cinquemila persone tra agenti di polizia nella loro divisa grigio blu con elmetto bianco, militari, infermieri addetti ai quattro posti di soccorso, impiegati ai controlli della porte di ingresso, avevano già preso posto nel punto nevralgico di Tokio, quello dove si è inaugurata la XVIII Olimpiade.

Prima ancora, nella notte, le ■■■■ della polizia — uno strano vestito, ■■■■ti e camice bianco, gonna nera e una fascia gialla attraverso la vita che lo fa sembrare concorrenti al concorso di miss Giappone — si erano messe d'impegno a pulire gradinate, corridoi, strade di accesso e perfino l'asfalto dove parcheggiano le macchine ufficiali.

I *boys-scouts*, mentre ci rechiamo allo Stadio, sono dappertutto: alle entrate dei sopraelevati stradali provvisori reclutati tutto intorno allo stadio, agli ingressi, ad ogni scalinata. Il *National Stadium* è ufficialmente agibile per 72 mila persone. In occasione del giorno della apertura persino i pompieri, il corpo più rispettato e temuto in una città dove ogni minuto vi sono 15 chiamate per incendi, hanno consentito a fare una eccezione. Quanti siamo nel maestoso recinto? Difficile dirlo, settantacinquemila, settantaseimila, forse di più. Un numero grandioso di ex campioni olimpici e mondiali è tra il pubblico o con la squadra di cui qualcuno è diventato allenatore. Scorgiamo Harry, il velocista tedesco vincitore a Roma; Zatopek, il cecoslovacco che soffriva e trionfava nelle lunghe distanze e vinse 3 medaglie d'oro a Helsinki; Jany, allenatore delle nuotatrici francesi; Lauer in tribuna stampa, Murray Rose, radiocronista, ■■■ Johnson, decathleta ■■■■ d'oro a Roma.

■■ i ■■ folla soprattutto che impressiona. Il quadro è affascinante. Si può essere rotti allo emozioni o prevenuti contro il pericolo di scivolare nell'enfasi, ma un nodo alla gola vi prende di fronte a questa folla compatta, attenta, di fronte a questo bandiere, pensando che le stesse scene aperte davanti a noi viene ritrasmessa nello stesso istante dalle telecamere in America, in Asia, e in giornata sarà vista negli ■■■ paesi del mondo.

Il tempo, dopo due giorni di pioggia, è tornato splendido: un cielo spazzato da un vento terso e freddo si apre sopra i vessilli di Tokio, del Giappone e sopra quello olimpico ■■■ campeggiano in ■■■, nel ■■■■■ luminoso.

Alle tredici nessuno quasi può più salire sulle gradinate. Soltanto le autorità, il cui cerimoniale prevede ogni movimento, con una precisione al secondo, arriveranno tra poco. Si sente intanto da distante il boato della folla che accompagna gli ultimi tedofori. Ieri le ultime due delle quattro fiamme che avevano trasportato il fuoco attraverso ogni prefettura del Giappone, erano arrivate nella piazza imperiale. Il governatore di Tokio, Royotaro Azuma, insieme con altri tre membri del Comitato, aveva acceso un unico braciere. Oggi sono partite le staffette per il tragitto finale. Anche due ragazze hanno dati i cambi, simbolo del modernismo giapponese. Queste corse tutta le Olimpiadi, sono l'espressione della rinascita di un laborioso e tenace paese, risorto dall'esperienza disastrosa della guerra.

Lungo i viali del Fuji Park si sentono gli applausi diventare sempre più fitti. Chi non ha potuto trovare posto al *National Stadium* si accontenta di ■■■■re passare la torcia, poi correrà a casa o nel cinematografo dove la televisione trasmetterà ogni fase di quanto avviene.

Si dice che i precedenti Giochi Olimpici, nel ■■, a ■■■ di Messico non contemplarono più un numero tanto alto di prove: venti sport, con 168 finali e quattromila competizioni per le eliminatorie e le altre fasi che portano alle finali, sono troppe. Può darsi che questa sia l'ultima volta in cui si assisterà ad una tanto vasta manifestazione di massa.

Inutile però guardare oggi al futuro. Ora la sfilata di seimila duecento atleti, il lancio di diecimila palloncini colorati, di ottomila piccioni, e tutta la solenne co-

(Continua in 14ª pagina)

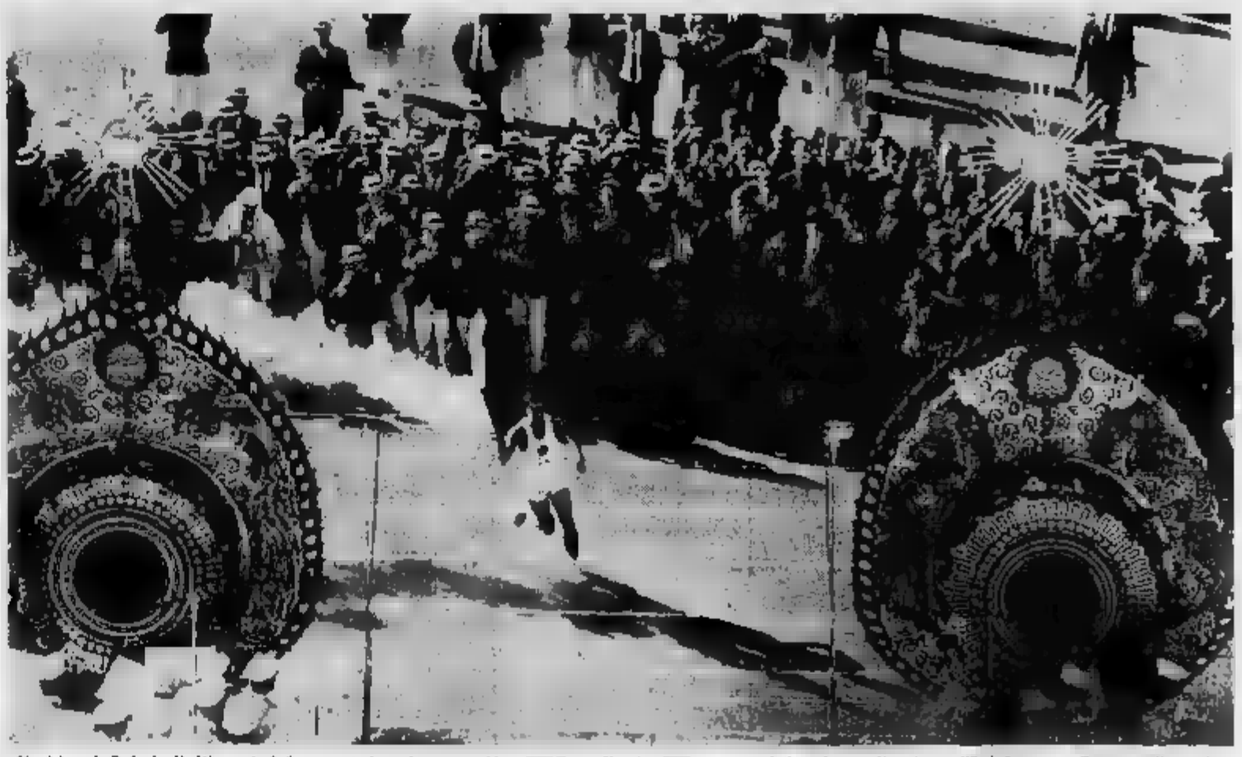

Yoshinori Sakai, l'ultimo tedoforo, mentre sta per salire ■■■ scalinata ■■ porta al braciere olimpico (Telefoto a «Stampa Sera»)

Un programma intenso [redacted] molti azzurri in lizza

Olimpiadi: domani le prime gare

Per chi segue i "Giochi"

Programma - orario di [redacted] mani, prima giornata di gare:

[redacted] ore 14: [redacted] sia-Iran e Messico-[redacted] (gruppo A); Jugoslavia-Corea del Nord e Ungheria-Marocco (gruppo B).

CANOTTAGGIO: ore 10-16,30: batterie.

HOCKEY SU PRATO: ore 10; 11,40; 14,45: gironi eliminatori.

LOTTA LIBERA: ore 11-16 e 19-22: eliminatorie (1° turno).

NUOTO E TUFFI: ore 9,00 e 16,30, tuffi femminili dal trampolino; ore 11,00 (batterie) e 18,45 (semifinali) m. 100 s.l. maschili; ore 13,00 m. 100 rana femm. (batterie): ore 20,15 batterie m. 200 dorso.

PALLANUOTO: ore 10: Olanda-Brasile (gr. A); ore 11 ITALIA-Romania (gr. A); ore 19,30 U.R.S.S.-Australia (gr. B); ore 17,00 Ungheria-R.A.U. (gr. D); ore 18,00 Jugoslavia-Stati Uniti (gruppo C).

PALLACANESTRO: ore 9 Corea Sud-Finlandia (gr. B); ore 10,00 Brasile-Perù (gr. B); ore 13 Jugoslavia-Uruguay (gr. B); ore 15,30 Polonia-Ungheria (gr. A); ore 19 ITALIA-Messico (gr. A); ore 17,00 Giappone-Portorico (gr. A); ore 19 U.R.S.S.-Canada (gr. A); ore 20,00 Stati Uniti-Australia (gr. B).

PENTATHLON MODERNO: ore 8 prima prova (cross-country), con l'italiano Ottaviani.

PALLAVOLO: ore 11 tre incontri eliminatori.

PUGILATO: ore 14 e ore 19 incontri eliminatori (1° turno).

SOLLEVAMENTO PESI: ore 19 prima serie (pesi gallo).

Tv e Radio

OGGI — Eurovisione ore 22,25-23,30 (programma nazionale): cerimonia inaugurale. - Radio Olimpia, programma nazionale: servizi speciali ore 7,15 e 20,20; in collegamento diretto 8,10-9,15; pollziario 14,00; panoramica su Tokio ore 23,30. - Radio Olimpia, secondo programma, notiziari e servizi speciali ore 1,30; 10,35-10,55; 13,30; 15,50-20.

DOMANI — TV (nazionale), servizi speciali e cronache ore 14,15-18,15; Eurovisione ore 22,25-23,30. - Radio Olimpia, programma nazionale ore 8,15-8,45 (collegamento diretto); 10,30 - 14,13 servizi speciali; secondo programma: servizi e notiziari ore 10,35 - 10,55; 13,30 - 13,45; 16,55 - 17 e ore 19,55.

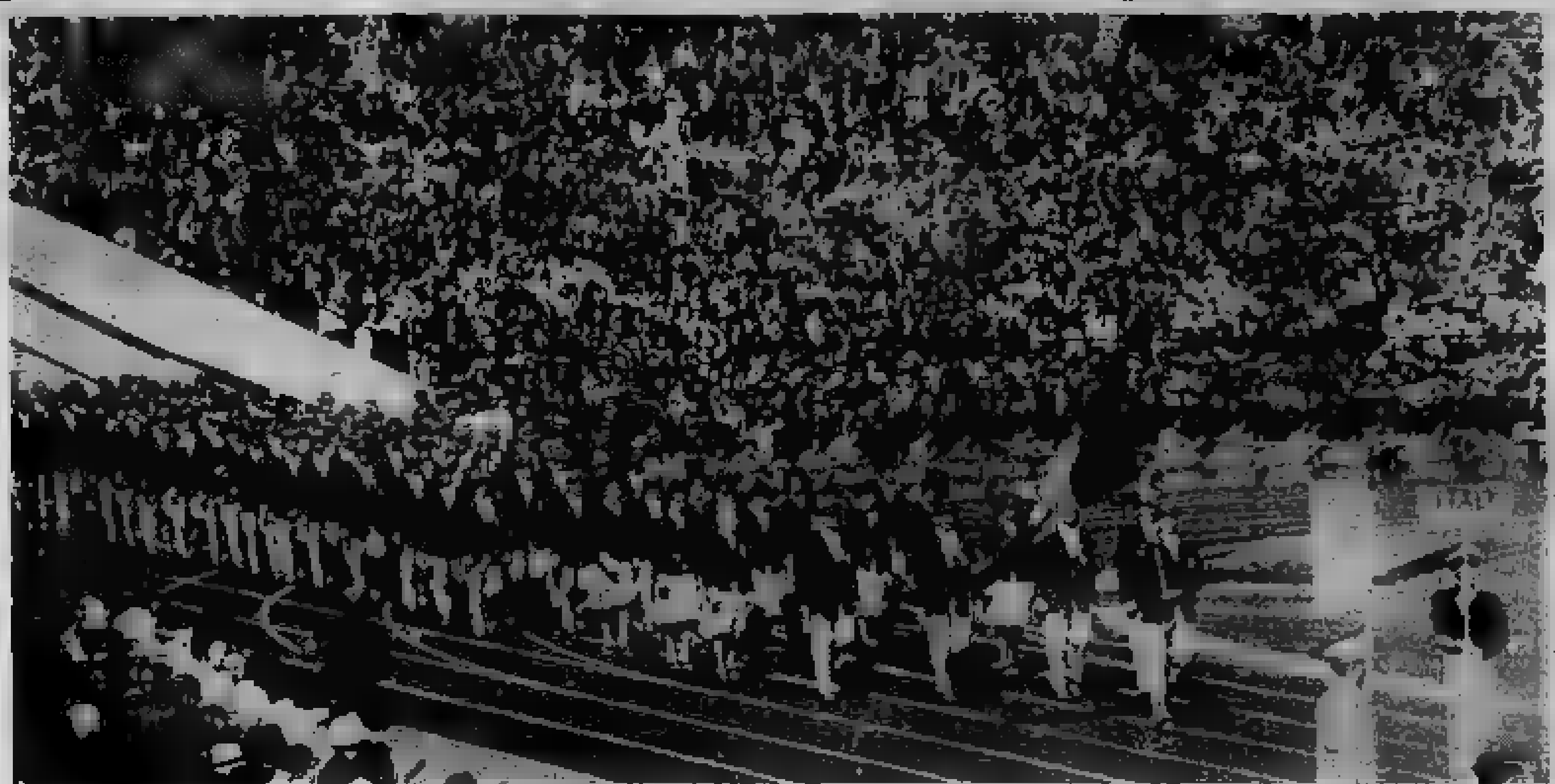

Sfila sulla pista dello Stadio Nazionale la rappresentativa italiana. L'olimpionico Delfino guida il gruppo reggendo la bandiera tricolore

(Segue dalla 13ª pagina)

reografia [redacted] commosso quanti sono stati così fortunati [redacted] poter assistere [redacted] apertura. E quando alla fine cinque aerei disegnano altrettanti cerchi colorati (simbolo dei Giochi) [redacted] grande, continuato applauso esplode in ogni punto, da ogni gradinata. Tokio ha vinto la sua prima prova dei Giochi, domani la parola sarà agli atleti, ma forse è bene riandare [redacted], fase [redacted] fase, ai vari momenti di questa giornata eccezionale.

La prima [redacted] è offerta da [redacted] boys [redacted] che distribuiscono posacenere portatili affinché non si sporchi lo stadio. Un piccolo televisore portatile è [redacted] tavolo di ogni giornalista in tribuna stampa, il che permette di seguire quanto avviene dentro e fuori prima dell'inizio della cerimonia ufficiale.

Intanto la banda della Marina va a prendere posto accanto a quella dell'Esercito e dei Pompieri. Nel contempo [redacted] quadro luminoso a sinistra del posto [redacted] nuncia i personaggi che [redacted] trano nello [redacted]. Tutto molto comodo, ma anche molto complicato perché [redacted] più dove guardare.

Quando fa il suo ingresso l'imperatore [redacted] risuona l'inno olimpico. [redacted] prima nazione sfilare sulla pista rossa. E' la Grecia (onore all'Ellade), quindi la delegazione dell'Afganistan si fa applaudire per il [redacted] da parata. Seguono l'Algeria, l'Argentina, il belle australiane in tailleur giallo e gli australiani, giacca [redacted] e calzoni bianchi. Ad un fischio si tolgono tutti [redacted] il cappello, [redacted] un altro se lo rimettono. La [redacted] rimonia prosegue con le rappresentative che arrivano nell'ordine delle lettere alfabetiche. I battimani sono [redacted] per tutti, ma [redacted] così calorosi [redacted] risuonerebbero forse altrove. I giapponesi sono [redacted] ma si mantengono silenziosi.

Splendida la minuscola squadra del Camerun, [redacted] portabandiera ed atleta in barracano [redacted] cesarino [redacted] zucchetta [redacted] e rosso. I cubani giunti [redacted] al palco d'onore estraggono delle piccole bandierine bianche col Sol Levante e le agitano. Rispondono i canadesi con potenti «urrà» che giungono fino alle ultime gradinate. Abebe Bikila vincitore [redacted] maratona di Roma, è il portabandiera dell'Abissinia. Le varie squadre si susseguono [redacted] dopo l'altra. Un trionfo di bianco (gli uomini) e di rosa fragola (le donne): è la Germania che ha per alfiere la tuffatrice olimpionica Kramer. Subito dopo, curioso contrasto, neri con le tuniche chiazzate da leopardo e la spalla destra scoperta, gli atleti [redacted]. Gha[redacted] Ogni [redacted]adra dopo aver compiuto tre quarti di pista si allinea al centro campo. Il [redacted] vuole che le [redacted] tedesche e quelle della Gran Bretagna indossanti [redacted] giacca dell'identico colore (fragola) [redacted] a trovarsi proprio [redacted] una accanto alle altre. Fraternizzazione di divise e di poli. Il pubblico ride, le [redacted] renti si squadrano con femminile rivalità.

Il numero 41 è Israele, il 42 è l'Italia. L'accoglienza questa volta è cordiale. I giapponesi ricordano Roma. Delfino, con il tricolore, precede gli azzurri che [redacted] sano giacca blu, calzoni grigi e cappello [redacted] (per [redacted] uomini). I nostri fanno una splendida figura mentre vanno ad [redacted] accanto [redacted] macchia verde della squadra della Giamaica. I messicani portano tutti insieme di colpo la mano al cuore per rendere omaggio alle autorità. I cinque rappresentanti delle Antille escono in un saluto a braccio teso: ad evitare confusioni la mano è portata molto in fuori, al[redacted] della spalla.

Harald il principe ereditario, vessillifero della Norvegia, richiama l'attenzione sulla sua alta figura di campione della vela. Quasi in [redacted] alla magnifica parata vengono i due grandi rivali [redacted] hanno pure le squadre più numerose. Gli Stati Uniti sono preceduti da O' Brien [redacted] qualità di alfiere. [redacted] atleti salutano sventolando il cappello a [redacted] tese tipo Texas. Seguono i russi, immediatamente dopo, e la lo[redacted] è recata [redacted] Vla[redacted] che [redacted] tiene con un solo braccio disteso: è campione di sollevamento pesi. Chiude la sfilata il Giappone, numero 94. Tanti sono i Paesi ufficialmente presenti a Tokio. Quindi l'imperatore [redacted] Giappone, inv[redacted] Avery Brundage, dichiara aperti i [redacted] Sei marinai [redacted] vessillo bianco [redacted] i cerchi dei cinque continenti e lo issano su [redacted] pennone. Il sindaco [redacted], con fascia tricolore, consegna la bandiera olimpica al presidente del [redacted] Giapponese.

[redacted] cerimonia è [redacted] punto culminante. Uno scroscio di applausi saluta Yoshinori Sakai ultimo tedoforo, [redacted] gazzo [redacted] ad Hiroshima il giorno dello scoppio dell'atomica, avanza con la torcia levata alta, sale di corsa i 180 gradini che portano al tripode, si accosta al braciere: il fuoco di Olimpia è [redacted] Ancora il giuramento [redacted] Giochi pronunciato dal nipponico [redacted]kasi, 4 volte vincitore di medaglia d'oro nella ginnastica, e quindi le squadre escono [redacted] Stadio. L'Olimpiade [redacted] è iniziata.

[redacted] cerimonia d'apertura è [redacted] perfettamente sincronizzata, [redacted] ci è [redacted] misurata nei toni. Mancavano il calore umano degli spettatori latini, la partecipazione corale della folla [redacted] e Roma si identificava con i protagonisti dell'avvenimento. Vi è stata più solennità che entusiasmo, anche se il quadro grandioso è risultato degno di una grande Olimpiade quale promette di essere [redacted] che inizierà negli stadi, sulle piste, nelle piscine, a partire da domani.

Paolo Bertoldi

[redacted] all'arcivescovo di Tokio

Un [redacted]saggio del Papa

Paolo VI ha inviato, in occasione della XVIII Olimpiade di Tokio, un messaggio all'arcivescovo della capitale giapponese, card. Pietro Tatsuo Doi.

«Nell'imminenza della XVIII Olimpiade — scrive il Pontefice — il nostro pensiero si rivolge con stima ed affetto alle schiere generose degli atleti di tutto il mondo e alla nobile nazione giapponese che li accoglie. La celebrazione dei Giochi Olimpici, nel suo clima di fraternità internazionale e di giovanile sereno agonismo, richiama l'attenzione di tutti i popoli verso codesta città. La Chiesa ha sempre guardato con lieta speranza alle Olimpiadi, vedendo in esse un profondo e umanissimo significato, da salvaguardare e avvalorare».

«Ci è gradito — prosegue Paolo VI — esprimere alla 18ª Olimpiade di Tokio il nostro cordiale auspicio: sia essa di soddisfazione per gli atleti e per gli spettatori, offrendo risultati agonistici di sempre più notevole valore; faccia conoscere ed apprezzare vicendevolmente le qualità e gli ordinamenti dei popoli, tendendo nei vincoli di duratura amicizia, oltre l'angusto limite del tempo e dello spazio, coloro che pacificamente si affrontano per ottenere la palma dai successo; affinché gli atleti, riconoscendosi fratelli, pur nella diversità di stirpi e di nazioni, agiscano nella loro vita professionale in modo da dare un valido contributo alla causa del costume, al progresso sociale, alla mutua comprensione, e alla pace del mondo, portando nella società la vivida luce del loro esempio convinto, di cui può essere efficace simbolo la fiaccola olimpica, messaggera di fraternità.

«Questi voti — conclude il Papa — che partono dal nostro cuore per il pieno successo dei Giochi olimpici, noi affidiamo nella preghiera all'Onnipotente Iddio, affinché protegga e sostenga i diletti atleti nella [illegible] e sia [illegible] superiore simbolo delle loro energie morali concedendo ad essi, a quanti si prodigano per la riuscita delle Olimpiadi, e alle singole nazioni cui appartengono ogni desiderato dono di prosperità, di ordine, di giustizia e di pace».

Contro tutti gli assi stranieri

Motta e De Rosso alla Parigi-Tours

Gianni Motta gareggerà domani nella Parigi-Tours

Parigi, sabato sera.

La corsa d'addio stagionale [redacted] ciclismo francese su strada è la [redacted] Parigi-Tours.

Quest'anno si abbandona il classico tracciato: si partirà da Versailles e si arriverà a Tours dopo un centinaio di chilometri di strada nuove, inedite. La famosa salita dell'Alouette e l'annesso circuito sul quale si era conclusa in questi ultimi anni la corsa sono stati abbandonati dagli organizzatori, i quali hanno voluto costruire una Parigi-Tours nuova e quasi, che, pur conservando il carattere di prova pianeggiante comporterà nel suo inedito percorso qualche leggera salita.

Il chilometraggio della corsa è stato inoltre ridotto e portato da 255 a 248 chilometri, dei quali gli ultimi cinque saranno percorsi su strade situate nel centro della città di Tours; un finale cioè che potrà prestarsi ad attacchi a sorpresa. Queste modifiche [redacted] state d'altra parte imposte dal Ministero [redacted] Lavori Pubblici per non intralciare la circolazione automobilistica. Alla gara parteciperanno [redacted] atleti, suddivisi in dodici squadre. Tutti i migliori saranno presenti: da Anglade a Poulidor, a De Roo, che di questa prova ha vinto le due ultime edizioni, al campione del mondo Janssen [redacted] Anquetil, per il quale quella di domani sarà l'ultima corsa [redacted] disputerà per i colori [redacted] St. Raphaël, [redacted] due giorni egli ha firmato ormai il contratto per il nuovo gruppo sportivo Ford-Gitane e i nuovi colori saranno bianco-azzurri.

Alla corsa di [redacted] parteciperà pure la squadra della Molteni: Baffi, Dancelli, De [redacted]so, Fornoni e Motta avranno il pesante compito di rappresentare il [redacted] e, soprattutto [redacted] Rosso e Motta, dovranno tener [redacted] loro fama. I due giovani campioni italiani sono attesi [redacted] molto interesse e sebbene non siano designati fra i favoriti, [redacted] sono comunque citati [redacted] molta simpatia.

Campionato motociclistico in salita

Da Sassi [redacted] Superga

Domani, con inizio alle [redacted] 11, oltre settanta concorrenti prenderanno parte alla 53ª edizione della Sassi-Superga [redacted] ciclistica, valevole per l'ultima prova [redacted] campionato italiano della montagna.

Sul classico tracciato di 4500 metri che conduce al colle di Superga saranno in lizza quest'anno solo le [redacted] della categoria Sport Internazionale delle classi 75, 125, 175 e 250.

[redacted] parte le m[illegible] del regolamento tecnico l'interesse della Sassi-Superga è sempre polarizzato sul miglioramento del record assoluto di Attilio Damiani con il tempo di 3'19"4 alla media di km. 81,048, stabilito nel '46 in sella alla Morini 175.

Le prove ufficiali si disputeranno domani dalle 10 alle 11 con percorso chiuso al traffico. Come nelle ultime edizioni, per disposizioni delle autorità di P.S., il pubblico non potrà sostare lungo il percorso mentre sarà ammesso gratuitamente nel settore di [illegible].

A Borgosesia, con la partecipazione del neo-campione del mondo Robert Joel si disputerà la quarta ed ultima prova tricolore della classe 250 [redacted]. Anche se le sorti del titolo [redacted] sono state già decise in favore di Emilio Ostorero, la competizione organizzata dal Moto Club Valsessera riveste particolare interesse in quanto saranno alla partenza i migliori piloti, quasi tutti con moto di recente costruzione.

Una interessante giornata nei tornei di serie B, C e D

I grigi [redacted] Catanzaro

Nella squadra alessandrina rientra Melideo - Arduo compito per il Napoli [redacted] Verona

Emoli nel Napoli è uno dei più redditizi elementi

Le prime [redacted]sizioni della classifica della B sono ancora abbastanza indefinite: nello spazio di due punti sono parecchie squadre, praticamente tutte quelle che aspirano alla promozione, con l'aggiunta di qualche altra come l'Alessandria che ha avuto un inizio sorprendente. Domani gli incontri della quinta giornata dovrebbero permettere una chiarificazione e fra tutti appare determinante il confronto tra il Palermo, capolista, e la Spal. Potrebbe trarne un vantaggio il Brescia impegnato in casa contro il Livorno, mentre assai più difficile appare il compito del Napoli che gioca in trasferta a Verona.

Per completare gli impegni di questo gruppo d'avanguardia, ecco il Lecco che ospita il Monza, con buone possibilità di pieno successo, e il Modena in trasferta a Busto Arsizio contro la Pro Patria, con prospettive limitate ad un pareggio. Infine l'Alessandria. I grigi che solitamente navigavano nelle posizioni di coda fin dall'inizio del torneo sono quest'anno ancora imbattuti; domani giocano a Catanzaro ed il loro compito è molto arduo sia per la difficoltà che presenta la lunga trasferta, sia per il valore dei loro avversari che per scandali sconcertanti a Reggio domenica scorsa sembrano avviati quest'anno a disputare un buon torneo. Cappelli e Augustina dovranno decidere se schierare in campo Vitali, leggermente infortunato, o sostituirlo con Rapetti, per definire la formazione che per gli altri ruoli sarà uguale a quella della scorsa settimana con la sola sostituzione dello squalificato Sagliano con Melideo.

Le altre partite della giornata sono Bari-Parma, Padova-Triestina, Reggiana-Potenza e Venezia-Trani.

Facile per la Biellese

I bianconeri possono tornare in vetta alla classifica - Il Novara e l'Ivrea in trasferta

Quarta giornata e prima capolista solitaria nel girone A. La Solbiatese proseguendo la serie delle sue brillanti prestazioni ha battuto domenica [redacted] il Treviso e [redacted] adesso un punto di vantaggio sulla Biellese. Dopo le partite di domani comunque la c[redacted] potrà mutare già fisionomia: la capolista Solbiatese sarà in[redacted] impegnata in trasferta a Valdagno contro il Marzotto, una squadra che ancora non ha dato [redacted] soddisfazioni ai propri tifosi ma che proprio domani potrebbe trovare l'impennata contro i primi in classifica. Compito quindi abbastanza difficile per i lombardi, e turno più facile invece per la Biellese [redacted] il Vittorio Veneto, cosicché domani sera i bianconeri potrebbero affiancare, se non superare, gli avversari in classifica.

La [redacted] ha pareggiato domenica scorsa ad Udine e sembra avviata decisamente [redacted] un [redacted] più che soddisfacente; una solida difesa (nessuna rete subita sinora) ed un attacco abbastanza vivace (quattro [redacted] tre partite), costituiscono i pregi dell'attuale Biellese che domani, contro i non irresistibili veneti, cercherà di riportarsi in vetta alla classifica.

Il Savona, appaiato alla Biellese in seconda posizione, dovrà dare da parte sua una precisa dimostrazione del proprio valore andando sul campo del neo-promosso Carpi, una squadra abbastanza temibile.

Il Novara, [redacted] la [redacted] vittoria di domenica scorsa [redacted] tro il Marzotto ha ridato entusiasmo e vivacità, sarà a Mestre contro l'ultima in [redacted]ssifica. Per gli uomini [redacted] Molina l'ostacolo non dovrebbe essere molto difficile, specialmente se si ricorda la vivacità [redacted] quintetto d'attacco sorretto da Poirè, Bramati e Feroni: unica preoccupazione per l'allenatore degli azzurri è il problema del portiere: infortunatosi Lena, il titolare, domenica [redacted] è stata la volta di Rizzoni, vittima di un serio in[redacted], per cui domani verrà probabilmente utilizzato il giovane Raffaghelli.

In trasferta giocherà anche l'Ivrea, impegnata a Como, una delle «grandi» che [redacted] non ha [redacted] molti [redacted] di vitalità; una trasferta comunque molto difficile per la giovane squadra piemontese. CRDA-Piacenza, Entella-Legnano, Fanfulla-Udinese e Treviso-Cremonese completano il programma.

Difficile per il Rapallo

La capolista impegnata ad Alassio - L'Asti sul campo di Finale Ligure - Borgomanero-Novese

I risultati delle prime tre partite del campionato di serie [redacted] girone A, [redacted] dimostrato che il Rapallo, l'Asti e il Voghera [redacted] al momento [redacted] squadre [redacted] forti. Quindi è prevedibile che le formazioni le quali domani dovranno affrontare le principali protagoniste del torneo giocheranno senza scoprirsi troppo in difesa.

Con queste prospettive è facile prevedere che la capolista Rapallo troverà un'avversaria abbastanza pericolosa sul campo di Alassio. Delle capacità e della forza difensiva della «reepe» alassina abbiamo avuto una chiara dimostrazione nel confronto di Asti.

Un compito abbastanza impegnativo si profila anche per gli astigiani sul terreno del Finale Ligure: anzi, in questa trasferta la formazione granata non è favorita dal pronostico.

Il Voghera, invece, attende con fiducia, sul proprio campo, la Pro Vercelli, contro la quale spera di assicurarsi l'intera posta.

Nella quarta giornata si [redacted] tende con un certo interesse i confronti di squadre che non dovrebbero mancare di far sentire il loro peso nel corso del campionato. A tale proposito merita citare l'Imperia, che sarà seriamente impegnata a Sanremo, mentre il Casale riceverà il Pavia. Particolarmente atteso è pure la par[redacted] che il [redacted] giocherà in Liguria contro lo Spezia: la compagine piemontese, che [redacted] molti giovani, è in grado di fornire [redacted] sorprese anche in trasferta. Fra le piemontesi molto interessante si annuncia la gara di Borgomanero-Novese.

Domani sulla pista di Vinovo

Il premio Tesio di galoppo

[redacted] riunione [redacted] oggi il premio Encat [redacted] trotto

Il Premio Federico Tesio offre domani pomeriggio all'ippodromo del galoppo un interessante incontro fra quattro puledri di tre anni. Saranno alla partenza della gara: Cherubino (58 ½ L. Milani), Agosio (53 ½ V. Panici), Agos (53 ½ G. Frontini), Matinal (58 ½ M. Mattei). Cherubino è il netto favorito della corsa, in cui Matinal sarà il suo avversario più pericoloso, soprattutto se le condizioni del terreno dovessero diventare pesanti; più difficile il compito di Agosio.

Otto le gare in programma, con inizio alle 14,45. Un buon spettacolo è assicurato dalla corsa ad ostacoli Premio Castello di Bard, che vedrà alle prese: Missile 66, Jabermann 63, Terno 63, Vilkomir 63, Toscolano 61. I favoriti: Premio Palazzo Chiablese (L. 800.000, m. 2400; 8 part.): Agiaurea-Osmanthus; Premio Polo Club Torino (gentlemen; L. 400.000, m. 2400; 6 part.): Piper-Araldo; Premio Castello di Bard (L. 1.000.000, m. 3100, ostacoli; 5 part.): Terno-Vilkomir; Premio Parco Michelotti (L. 600.000, m. [redacted]; 8 part.): [redacted]trana-Barretti; Premio Rosa [redacted] Banchi (L. 400.000, m. 1600; 6 part.): One Way-Punta Ala; Premio Federico Tesio (L. 2.100.000, m. 1800; 4 part.): Cherubino-Matinal; Premio Fenestrelle (L. 500.000, m. 2100; 7 part.): Vestalis-Beaujolais; Premio Val d'Ossola (L. 600.000, m. 1400; 4 part.): Flavio-Mandriale. Duplice accoppiata sui premi Rosa dei Banchi e Fenestrelle, con riporto sul monte premi delle 60 mila rimaste senza vincitori giovedì scorso.

Oggi trotto, con il Premio E.n.c.a.t., in cui correranno: Metallo (A. Pedrazzani), Sorolena (N. Bellei), Gisberti (F. Branchini), Delight Hanover (B. Mioeruzi). La corsa inizierà alle 14,45. I favoriti: Premio Palazzo dell'Università (L. 440.000, m. 1600; 4 part.): La Bella-Fernet; Premio Palazzo Barolo (L. 512.000, m. 2000; 4 part.): Attese-Onelo; Premio Palazzo Madama (L. [redacted] m. [redacted] 7 part.): Fabarossa-Rosa di Francia; Premio Palazzo Cavour (L. 400.000, m. 1600; 6 part.): Mister Johnson-Gange; Premio Palazzo Carignano (gentlemen; L. 350.000, m. 1800; 10 part.): Stresa-Sosanne; Premio E.n.c.a.t. (L. 900.000, m. 1800; 6 part.): Delight Hanover-Sorolena; Premio Palazzo Reale (L. 167.500, m. [redacted]; 10 part.): Nievardo-Di [redacted]; Premio Palazzo delle Poste (L. [redacted] m. 2000; 11 part.): Ives Monleud-Mike del Gua.

c. r.

Sul ring di Roma [redacted] battuto Pavilla

Manca «europeo» dei welters

Roma, [redacted] sera.

Tutto esaurito al Palazzetto dello Sport di Roma nella riunione pugilistica di ieri [redacted]. Un inizio sbrigativo [redacted] di fronte il leggero Cavasso, che in [redacted] si libererà dell'abruzzese Muzelli per ferita. Sempre fra i leggeri, Riccetti superava subito dopo in [redacted] riprese, ai punti, Chezza. Nei welters, Bianchi [redacted] imponeva ai punti su Caruso. Con un verdetto non del tutto meritato, Parmeggiani batteva Petronelli per intervento medico alla settima ripresa.

Salivano quindi sul ring il sardo Fortunato Manca e il francese Pavilla per contendersi il titolo europeo dei welters. Dopo un inizio incerto il negro prendeva il sopravvento grazie alla sua mobilità e [redacted] precisione [redacted] colpi e fino quasi al termine del quinto round dominava l'italiano. Prima del [redacted] Manca arrecava un destro d'incontro che stordiva l'avversario. Il sesto round è tutto del sardo, incitato da un pubblico esultante, mentre il manager del martinicano, visto impossibile il ricupero [redacted] suo pugile, buttava la spugna per evitare il peggio. Manca conquista a trent'anni il titolo [redacted] di [redacted].

Perché questo nuovo sistema di rasatura è un successo così grande?

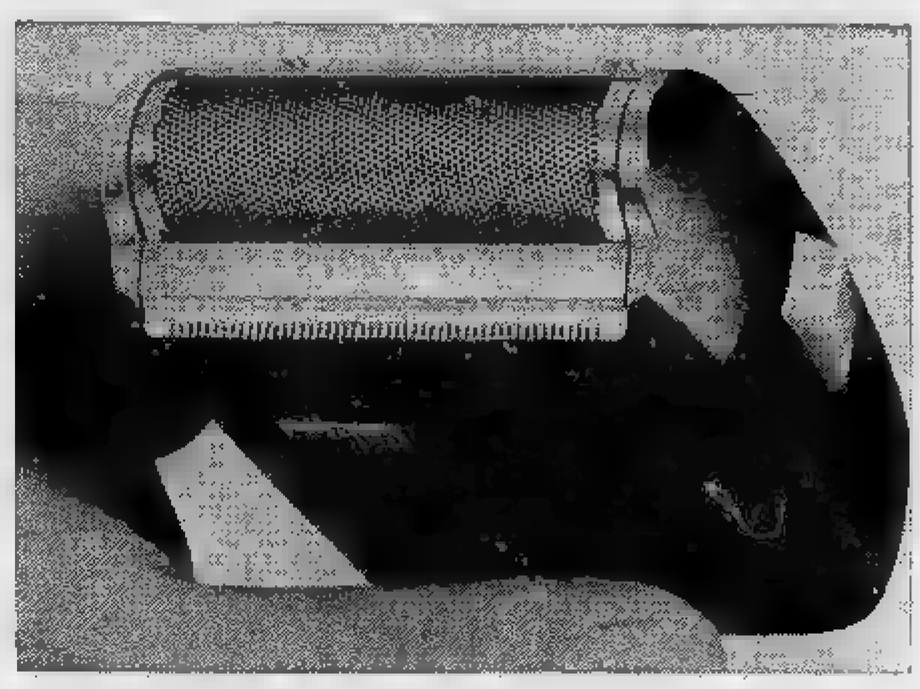

[redacted] ragione di questo successo tutti gli esperti sono [redacted] stesso parere:
è il sistema nuovo [redacted] rasatura — lamina a nido d'ape con superficie a slittamento [redacted] platino puro e [redacted] lame [redacted] acciaio inossidabile.

Il grande progresso tecnico sta [redacted] combinazione raggiunta: protezione perfetta della pelle e rasatura veloce, profonda. Con questo sistema si radono [redacted] alcuna difficoltà anche gli affezionati [redacted] rasatura a viso bagnato. Non occorre periodo [redacted] assuefazione.

Il rasoio attualmente più venduto [redacted] Germania

Braun sixtant L.16.500 in cofanetto

L.14.900 [redacted] cartone, L.17.400 in astuccio con specchio

CALCIO: molte incognite da svelare in serie A

Ecco la «quinta» di campionato

Fra i grandi resta Nicolè (e possibile Cella)

Torino - Foggia

Rosato (a destra) giocherà contro il Foggia: probabile anche l'impiego di Cella (al centro)

I giocatori del Torino concludono questa mattina con un ultimo allenamento la preparazione in vista dell'incontro di domani allo Stadio Comunale con il Foggia. Nocera ha comunicato ufficialmente la convocazione dei suoi 11 granata scenderanno in campo in quanto parecchi sono ancora i problemi che devono essere chiariti.

Il problema principale riguarda l'impiego di Cella. Il giocatore sembrava dovesse essere ceduto alla ripartenza dalla sosta di novembre, ma la scorsa settimana alla vigilia del confronto di San Siro contro il Milan, Nocera prese Giagnoni in disparte chiedendogli se se la sentiva di giocare contro i rossoneri e dimostrando la sua reale fede che la cessione del giocatore era stata accantonata. Cella rispose che non si sentiva preparato per un ritorno così impegnativo rifiutando l'offerta di Nocera. Adesso, a quanto ha dichiarato Nocera, il problema di Cella è tornato di attualità ed il giocatore potrebbe venire utilizzato domani.

Il recupero di Rosato è un punto fermo nella squadra di Nocera. Il difensore granata era uscito malconcio dall'incontro di San Siro tanto da non poter partecipare alla trasferta in Olanda per la Coppa delle Coppe dovendo rientrare a Torino per curarsi il ginocchio infortunato. Ieri pomeriggio Rosato è stato sottoposto ad un ulteriore esame clinico che ha dato risultati soddisfacenti.

All'impiego di Cella è legata anche la risoluzione di un altro problema della formazione. Se egli non fosse in grado di scendere in campo domenica un loro rientro muscolare, Nocera potrebbe retrocedere in mediana Fortini ed in questo caso Stacchino verrebbe impiegato come interno sinistro con Negri destra e Crippa, al debutto in campionato, sul resto di sua sinistra.

IL TORINO OSPITA IL MILAN

Oggi per il Trofeo De Martino

Oggi pomeriggio, sul campo di via Filadelfia, si disputa l'incontro tra Torino e Milan, in calendario nella seconda giornata del campionato giovanile Emilio De Martino. Nella prima giornata, il Torino ha pareggiato a Varese, con il risultato di 0 a 0, mentre il Milan ha battuto il Parma per 1 a 0.

La gara odierna servirà di prezioso collaudo alle condizioni di Durandeshera, il cui rientro tra i titolari è previsto per la trasferta di Vicenza. Nella squadra granata verranno schierati, tra gli altri, Albrigi, Crippa, Giuliori, Carelli, Corni, Cervesi e Colombo. Il Milan, dal canto suo, è annunciato nel seguente schieramento: Salvarini; Trebbi, Petrini; Santin, Bacchetta, Radice; Pizzaro, Matà, Salvi, Cattai, [illegible]. Arbitro, il signor Lavezzo di Genova.

Come è noto, il regolamento prevede la possibilità di utilizzare i giocatori nati dopo il 1° gennaio del '42 e, inoltre, tre giocatori senza alcun limite di età. Nel corso della partita è data facoltà di sostituire due giocatori oltre il portiere.

VITA DURA PER I BIANCONERI

Atalanta - Juventus

Oltre a Rivera e a Salvadore la Juventus domani a Bergamo sarà anche priva di Sacco. Ieri mattina l'allenatore bianconero aveva sciolto la riserva sull'impiego del giovane centrocampista che, come si ricorderà, era stato colpito subito dopo la partita Juventus-St-Gilloise da una indisposizione intestinale. Ieri dopo è stato sottoposto ad accurati esami clinici e per quanto con ci siano ancora avuti i responsi gradi, è stato deciso di lasciarlo a riposo.

La lista dei convocati comprende quattordici nomi: i portieri Anzolin e Mattrel, i difensori Gori, Garzi, Bercellino I, Castano, Cavanini e Leoncini, gli attaccanti Stacchini, Del Sol, Combin, Da Costa, Dell'Omodarme e Menichelli. La formazione anti-Atalanta è stata comunicata ufficialmente questa mattina da Barberis tuttora al termine della seduta conclusiva di allenamento; tutto secondo le previsioni e l'allenatore ha confermato in schieramento più logico visto l'assenza di Sacco, cioè Anzolin; Gori, Garzi, Bercellino I, Castano, Leoncini, Stacchini, Da Costa, Combin, Del Sol, Menichelli.

Diverse quindi le novità rispetto alla formazione di domenica scorsa; mentre naturalmente Rivera, e quindi Sacco, rientrerà Combin, e farà il suo debutto stagionale in campionato lo spagnolo Del Sol, ceduto mercoledì nella partita di Coppa delle Fiere contro il St-Gilloise; cambierà ruolo infine Da Costa, impiegato contro il Manchester come centravanti e domani come mezz'ala. Rispetto al confronto di mercoledì rientrerà Stacchini, sul cui impiego si nutrivano anche parecchi dubbi: l'assenza di Sacco, comunque, ha risolto ogni problema per Herrera il quale però non conferma Da Costa in squadra, utilizzando nel contempo anche Stacchini.

Combin torna a giocare fra i bianconeri sul campo di Bergamo

Bergamo, sabato sera.

L'Atalanta è partita ieri pomeriggio in pullman per il consueto ritiro di Cesso, nel Comasco, dove si tratterrà fino a poche ore prima della partita con la Juventus. L'allenatore Valcareggi ha concesso ai suoi undici giocatori che hanno disputato la prima quattro partite di campionato, e che sono [illegible] riconfermati anche per domenica, più tre riserve: Compiti, Vavori e [illegible] gli stranieri, Nesmasmuri, dopo avere battuto in casa il Bologna e la Roma e avere pareggiato in trasferta con il Torino e il Foggia, puntano ora al bottino pieno contro la Juventus per restare così in parte media classifica.

Sia [illegible] l'Atalanta si fa illusioni, accontentandosi di finire il campionato senza apprensioni in una buona posizione di centro classifica. D'altra parte cerca anche di sfruttare, com'è logico, al massimo le proprie possibilità e approfitta anche di questo periodo di sosta sperando di continuare la serie positiva.

La squadra ha dimostrato in questa prima partita molto affiatamento e non sono neppure [illegible] le proteste dei singoli e in particolare di Pizzaballa, il quale ha salvato spesso situazioni disperate. Contro la Juventus dunque l'allenatore Valcareggi ha ritirato fiducia a tutto l'undici, anche se all'inizio della settimana ben cinque giocatori lamentavano infortuni [illegible] nell'incontro col Foggia. Ora però si sono ristabiliti completamente.

I bergamaschi sperano contro la [illegible] di ripetere la bella prova dell'anno scorso. I nerazzurri batterono [illegible] qui a Bergamo per tre a zero: marcatori furono Domenghini, Calvanese e Milani, e soltanto quest'ultimo sarà in campo domani. Ecco la formazione dei nerazzurri: Pizzaballa; Pesenti, Nodari; Reichi, Cardoni, Colombo; Milan, Landoni, Patroni, Nerghetti, Nova.

Calcio-novità

La federazione Gioco calcio ha diramato il comunicato relativo al programma degli azzurri per la prima parte internazionale della stagione che come noto si giocherà a Genova [illegible] Finlandia nel pomeriggio del 4 novembre. I giocatori designati a far parte [illegible] della rosa di [illegible] si riuniranno una prima volta mercoledì [illegible] ottobre alle 13,30 al centro tecnico di Coverciano; gli atleti saranno impegnati il giorno successivo in un primo allenamento in partita.

* *

I compiti di Pelé sembrano oltrepassare ormai quelli usuali di un calciatore. Ora è diventato una sorta di ambasciatore e ieri si è recato a Santiago del [illegible] per conferire con il presidente della Repubblica cileno, Eduardo Frei. Argomento [illegible] collegato logicamente a quello di una partita che non si sono trattati problemi particolari. Frei è soltanto un appassionato sostenitore di Pelé e ciò che maggiormente lo interessa sono le condizioni che il suo campione preferito [illegible] fa [illegible] ogni incontro.

* *

I due ex milanisti Dino Sani e José Altafini sono regolarmente iscritti presso [illegible] ratione paulista di calcio. [illegible] proclamazione è stata fornita dagli esponenti della federazione stessa che hanno tenuto a precisare che entrambi potranno essere impiegati rispettivamente da Corinthians e Palmeiras, ed aggiungono la loro situazione contrattuale. Probabilmente con questa formula la federazione paulista intende definire la posizione di Altafini nei confronti del Milan.

I rossoblù [illegible] all'Anderlecht

Bologna - Samp

Bologna, sabato sera.

Giornata di conferma: il Bologna giocherà contro la Sampdoria con la metà dei titolari. Bernardini non aveva voluto fare subito i nomi dei sostituti di Tumburus, Perani, Nielsen, Haller e Pascutti, anche se non era difficile indovinarli. Ieri sera li ha comunicati ufficialmente ribadendo il concetto che, essendo stati regolarmente ricevuti di valore proprio per queste occasioni, era logico ricorrere a loro. Quindi la formazione scelta dal trainer [illegible]: Negri; Fuelanis, Pavinato; Muccini, Janich, Fogli; Corradi, Bulgarelli, Rui; Turra, Maraschi.

La decisione di Bernardini è stata accolta con favore anche dai tifosi, a parte qualche inevitabile scontento che preferirebbe un maggiore interesse per il campionato. Bernardini, tuttavia, ha precisato che la sua decisione non deve avere il significato di una scelta categorica: è il campionato è sempre al vertice della sua importanza.

Le speranze dei liguri

GENOVA, sabato sera.

Da ieri sera la Sampdoria è a Bologna, in anticipo di un giorno sul normale, per poter prendere due ore di riposo all'indomani con la squadra campione d'Italia. I blucerchiati, che in questi giorni si trovano sulla cresta dell'onda per la buona prestazione fatta fornire, sono partiti animati da fiori se pur non denunciati propositi. E ci può ben comprendere il motivo di ciò: la partita che il Bologna accederà in campo con cinque riserve. Se è vero che Bernardini terrà a riposo Haller, Pascutti e gli altri, si può credere alla menzionata speranza degli uomini di Orwirk i quali, già prima di venire a conoscenza della larga incompletezza dei campioni, apparivano certi di poter ben figurare.

Però il fatto che il Bologna scenda in campo largamente rimaneggiato, può recare preso come dato positivo solo sino ad un certo punto: infatti i blucerchiati, per quanto soddisfatti di non dovere affrontare i campioni nella formazione «tipo», hanno ugualmente avanzato non poche riserve. Innanzi tutto i ricambi di cui dispone Bernardini sono tutti uomini di esperta valore; inoltre si può essere certi che nel confronto coi blucerchiati i prescelti cercheranno in tutti i modi di disputare una bella prova, con la speranza, forse, di guadagnarsi il posto in prima squadra.

A Bologna i blucerchiati incontrano in campo nella stessa formazione di domenica scorsa, vale a dire quella in cui — fermi tutti i gravi infortuni dell'attacco — c'è la sola variante di Delfino al posto di Prestanlupi. In questo partito tanto importante, Oswirk pensa prima di tutto di mandare in campo una difesa il più forte possibile — primo non prenderle — cosicchè Delfino avrà elementi di compiti di sfrenata vigilanza su Bulgarelli, che sinora nella carta sembra l'attaccante avversario di maggior classe fra quelli che Bernardini allineerà domani. Certo la Sampdoria pensa prima di tutto a non perdere, e, poichè non è da escludere che alcuni «titolari vestiani» possano risentire le fatiche dell'incontro con l'Anderlecht, è fatto anche il fatto economico che milioni stanno a Genova i biscerchiati, la soddisfazione del pubblico e della società sarebbero fondate. Molti guardano alla Sampdoria certa alla squadra rivelazione del torneo e davvero non potrà essere considerata tale se riuscirà a tornare da Bologna imbattuta.

A Genova non si nascondono legittime speranze nella trasferta della Sampdoria, soprattutto pensando che la squadra ha acquistato solidità in difesa e l'attacco dispone di elementi decisi nel tiro a rete.

Marassi: trabocchetto per i nerazzurri?

Genoa - Inter

Il rossoblù Bicicli

Genova, sabato sera.

La situazione [illegible] Genoa, dopo quattro giornate di campionato, non è felice. Tre soli punti hanno incamerato i rossoblù, dovuti alla vittoria con la Lazio e al pareggio con il Bologna. Nelle due gare siciliane la squadra di Amoretti, per battaglieri bene, non è stata capace di ripetersi un risultato utile. Ed ora si annuncia a Marassi addirittura l'Inter, la squadra campione del mondo. Superfluo aggiungere che, data la differente statura tecnica delle due squadre, tutto il pronostico è per gli ospiti, i quali, da soli, riescono a passare vittoriosi o comunque imbattuti a Marassi contro i rossoblù. Nonostante il pronostico negativo i ragazzi [illegible] siloni e dirigenti sperano molto nell'intraprendenza degli uomini [illegible] Amoretti, i quali escludono di doppiare alla disperata il gioco sul piano dell'agonismo e della velocità. Soltanto a questa condizione i rossoblù possono sperare in un risultato utile, tenendo presente anche il fatto che i nerazzurri potrebbero risentire [illegible] fatiche di questi ultimi tempi, con partite disputate a ripetizione, ultima delle quali quella di mercoledì scorso contro il Napoli.

Domani, intanto, rientrerà Ghiardoni, coloviè Bavoni potrà tornare a interno per recuperare poi stabilmente una posizione a centro campo a guardia di Suarez oppure di Corso, a seconda di chi dei due porterà la maglia numero dieci. Per il rimanente, formazione invariata rispetto a domenica scorsa. Al centro della prima linea giocherà anche Cappellini, indubbiamente più acuitante e intraprendente del troppo... riflessivo Locatelli. Cappellini, insieme a Da Pozzo e a Bicicli, è un «ex» nerazzurro che arde dal desiderio di ben figurare anche per guadagnarsi definitivamente il posto di titolare.

Ecco la [illegible] formazione del Genoa: Da Pozzo, Bavoni, Colombo; Sagnazzo, Ricuzzi, Calvani; Bicicli, Bavoni, Cappellini, Koelbl, Gilardoni.

Messina-Catania [illegible] derby acceso

La quinta giornata di campionato elenca il «primo derby» della stagione calcistica: Messina-Catania. I catanesi di [illegible] Bella si presentano al difficile confronto [illegible] «primatisti» della classifica, una situazione a cui i [illegible] non sono certo abituati... Anche per questo domani il campo [illegible] sarà troppo piccolo.

Nel quadro degli incontri d'alta classifica si trova anche il «match» Roma-Fiorentina. Forse né i romani, né i toscani potranno quest'anno recitare una parte importante sulla scena del campionato; ma si tratta di squadre d'alto livello e lo spettacolo non dovrebbe mancare. La Roma di Lorenzo sta perdendo il carattere di squadra «fredda» per raggiungere quello di «provinciale» di lusso. Chissà che non possa fornire qualche lieta sorpresa...

A Mantova scenderà il Cagliari; la risoluzione della crisi dirigenziale della società lombarda potrebbe molto presto servire a sbloccare anche la situazione della squadra, che — per il momento almeno — rimane affidata a Mantica, [illegible] quale comunque continuano a piovere critiche piuttosto severe. Il programma della giornata è completato da Lanerossi Vicenza-Varese; forse un po' di speranza anche per i vicentini, che sembrano [illegible] senza difficoltà.

Herrera non corre rischi

Milano, sabato sera.

L'Inter sarà chiamata a disputare domani la sua terza partita nello spazio di otto giorni, dopo il recupero vinto mercoledì scorso a S. Siro contro il cavalleresco Messina. Due settimane fa il Bologna non è andato più in là del pareggio (0-0) nel campo del Genoa; che cosa saprebbe fare sullo stesso terreno gli imbattuti vincitori della Coppa dei Campioni e della Coppa Intercontinentale?

Picchi, Burgnich e Suarez sono guariti ed Helenio Herrera ne ha preso atto con legittima soddisfazione; però il direttore tecnico nerazzurro, che non vuole correre rischi, ha deciso di escludere Suarez dalla formazione, lasciando a riposo anche Domenghini, ultima vittima di ristabilizzare Suarez — ha spiegato Herrera — intendo accertare che non sussistano pericoli di ricaduta ed in quanto a Domenghini, che a metà settimana si è prodigato fino all'esaurimento, meglio risparmiarlo, tanto più che sarebbe fuori luogo non impiegare Peiró nel posto di straniero reso vacante. L'unico dubbio riguarda quindi il ruolo di mediano destro (Malatrasi o Tagnin?).

In merito al gioco, [illegible] ha che finora l'Inter non è riuscita ad entusiasmare; però le saltuarie impennate dei suoi migliori elementi sono bastate ad assicurare alla squadra, in perfetta media inglese, una marcia sicura e regolare. Il recupero di Burgnich e la gamba di Peiró potranno certamente giovare, specialmente se l'Inter sarà risparmiata da infortuni infortuni (contro [illegible] Lazio e contro il Messina i nerazzurri milanesi si sono trovati presto con soli dieci uomini validi). Corso e Jair risultano inoltre in splendide condizioni di forma, ed anche Mazzola e Milani hanno fatto progressi.

Dopo [illegible] allenamento della mattinata sostenuto ieri mattina al Centro sportivo di Appiano Gentile, Herrera ha radunato i suoi giocatori in un albergo cittadino e stamattina alle ore 9 la comitiva è partita in treno per Genova. La formazione annunciata è la seguente: Sarti; Burgnich, Facchetti; Malatrasi (Tagnin), Guarneri, Picchi; Jair, Mazzola, Milani, [illegible] Peiró.

Helenio Herrera

Torna di [illegible]

Milan-Lazio

Rivera [illegible] (in alto) domani rientra nella prima linea rossonera

MILANO, sabato sera.

Il Milan, tuttora alla ricerca del primo successo interno, potrà finalmente schierare domani a S. Siro l'allenatore Rivera, che dovrebbe essere il «motore» della manovra rossonera. La classe dell'allenatore-giocatore sull'attuale campionato a causa degli impegni militari) servirà a riordinare il gioco, ad avvicinare le doti degli altri attaccanti e giovarà al morale dell'intera squadra: tali almeno sono le convinzioni di Viani e Liedholm, che puntano non soltanto ai risultati, ma anche alla attrattiva dello spettacolo per richiamare ed avvicinare il pubblico. Rivera, nel pomeriggio di ieri ucciso festosamente al centro sportivo di Milanello, aveva avuto la possibilità di allenarsi a fondo e sembra un po' ingrassato certa di potersi inserire prontamente nella squadra. «Tocai si sono presi la briga di rivevare — ha osservato Liedholm — che il Milan dopo Sani ed Altafini era rimasto priva di una punta reti valida; penso Rivera potrà giocare e la squadra ne trarrà certamente un notevole vantaggio, a cominciare da domani».

La prevalente dalla tattica difensiva che praticamente sarà attuata dalla Lazio, i rossoneri si sono addestrati con grande impegno, cercando di proiettare i passaggi e di conferire alle azioni offensive una maggiore incisività. Dopo i pareggi interni imposti dal Catania e dal Torino, in aperta contrasta coi brillanti successi conquistati nelle due trasferte di Mantova e di Vicenza, la squadra di Viani e Liedholm farà di tutto per realizzare a S. Siro la prima vittoria del campionato.

Calcio-novità

La federazione Gioco calcio ha diramato il comunicato relativo al programma degli azzurri per la prima parte internazionale della stagione che come noto si giocherà a Genova [illegible] Finlandia nel pomeriggio del 4 novembre. I giocatori designati a far parte [illegible] della rosa di [illegible] si riuniranno una prima volta mercoledì [illegible] ottobre alle 13,30 al centro tecnico di Coverciano; gli atleti saranno impegnati il giorno successivo in un primo allenamento in partita.

* *

I compiti di Pelé sembrano oltrepassare ormai quelli usuali di un calciatore. Ora è diventato una sorta di ambasciatore e ieri si è recato a Santiago del [illegible] per conferire con il presidente della Repubblica cileno, Eduardo Frei. Argomento [illegible] collegato logicamente è stato il calcio ma non si sono trattati problemi particolari. Frei è soltanto un appassionato sostenitore di Pelé e ciò che maggiormente lo interessa sono le condizioni che il suo campione preferito [illegible] fa [illegible] ogni incontro.

* *

I due ex milanisti Dino Sani e José Altafini sono regolarmente iscritti presso [illegible] ratione paulista di calcio. [illegible] proclamazione è stata fornita dagli esponenti della federazione stessa che hanno tenuto a precisare che entrambi potranno essere impiegati rispettivamente da Corinthians e Palmeiras, ed aggiungono la loro situazione contrattuale. Probabilmente con questa formula la federazione paulista intende definire la posizione di Altafini nei confronti del Milan.

ISTITUTO TEL. 524.637

VIA GIUSEPPE GARIBALDI 4 ANG. PIAZZA LAGRANGE

INIZIO [illegible] DIURNI E SERALI

STENOGRAFIA - DATTILOGRAFIA - COMPTOMETRIA - [illegible] MECCANICO - [illegible] CONTABILITA' MECCANIZZATA - [illegible] CONTRIBUTI - [illegible]

SEGRETARIE D'AZIENDA (SEZIONE DIURNA)

TEL. 524.637 **CENTRALE**

VALFINA

VALORI MOBILIARI E FINANZIAMENTI S.p.A.

[illegible] - Via Andrea Doria, [illegible] - Tel. [illegible] 511.235 [illegible]

FINANZIAMENTI su immobili di proprietà con rimborso mensile fino a 36 mesi

Calendario sportivo

Calcio-programma

(Inizio ore 15)

Atalanta (5)-Juventus (4)
Bologna (5)-Sampdoria (6)
Genoa (3)-Inter (6)
Lanerossi (1)-Vicenza (4)
Mantova (0)-Cagliari (4)
Messina (3)-Catania (5)
Milan (4)-Lazio (2)
Roma (4)-Fiorentina (5)
Torino (4)-Foggia (3).

Cristianamente è mancato l'
AVV.
Giulio Cesare Pasquero
Lo piangono la moglie Margherita Silvani, i figli Francesco col marito Aldo Barberis e bimbi Augusto, Annamaria e Carlo, il fratello, la sorella, cognati, nipoti e l'affezionata Rita Cornaglia. I funerali, seguito lunedì alle ore 10 in Alba, alle ore 15, partendo da corso Italia 7.
— Alba, 8 ottobre 1964.

Dora Cottino, Amelia Annoia, Raffaella Sacco, Lino Levi, Giovanni Allemanni, piangono vivo parte all'immenso dolore di Carluccio per la scomparsa del padre
AVV.
Giulio Cesare Pasquero
— Alba, 9 ottobre 1964.

La famiglia Serra si associa all'immenso cordoglio della famiglia Pasquero per la dolorosa scomparsa dell'amico
AVV.
Giulio Cesare Pasquero
— Alba, 9 ottobre 1964.

La Direzione ed i Soci della Associazione Filarmonica Letterale - Circolo Sociale di Alba - annunciano con profondo dolore la scomparsa dell'ex Presidente ed amico
AVV.
Giulio [illegible] Pasquero
— Alba, 9 [illegible] 1964.

Partecipano al profondo dolore di Augusta ed Annamaria per l'immatura perdita del caro papà
AVV.
Giulio Cesare Pasquero
gli amici
Renzo Gallegione
Federico e Cesare Bolla
Pier Vincenzo Bocchello
Lidia, Marella, Gian Piero
Carlo Colullengo
Andreina Bottaro
Antonio Francioni
Paolo e Angela Cale
Giorgio e Mimmo Odasso
Alda Quaglia
Simona e Valeria Passalacqua
Gino, Dino, Giorgio Scaglioti
Giuseppe Varisco
Wilma Tubbini
Beppe Sandri
Paolo Monte
Paolo Ferrero
Silvana Levi
Stefano Corino
Marisa Chiusa.
— Alba, 9 ottobre 1964.

Le famiglie sono vicini con affetto al grande dolore di Checco e dei suoi per la scomparsa del papà
AVV.
Giulio Cesare Pasquero
— Torino, 10 ottobre 1964.

E' mancato all'affetto dei suoi cari
Luigi Masperone
Ne danno il [illegible] la moglie Alessandra Bertolina, la figlia Lena col marito Giuseppe Prina e figlia Luisa col marito Geom. Ferdinando Talenna con le piccole Monica, Luciana, sorelle, cognati, nipoti e parenti tutti. Un particolare ringraziamento al Dott. Andrea Cavalli per l'amorevole assistenza. Funerali sabato 10 corr. ore 16 da corso Belgio 57. La presente è partecipazione e ringraziamento.
— Torino, 8 ottobre 1964.

La Ditta Prina Felice partecipa al dolore del proprietario Giuseppe Prina per la perdita [illegible] suo Sig.
Luigi Masperone
— Torino, 9 ottobre [illegible].

Gli Operai della Ditta Prina Felice partecipano al dolore del Principale Giuseppe Prina per la scomparsa del
Buccero
— Torino, 9 ottobre 1964.

Severina Manera
[illegible]
è cristianamente mancata al grande affetto della figlia Tecla ved. Valfrancesco e dell'adorato nipote Aldo che Lei tanto amorevolmente allevava. La famiglia ringraziando tutti i Prof. Aldo Oliveri che ne alleviò la sofferenza con cure costanti e sanienti cure. La appositura avrà luogo domenica 11 ottobre ore 9 partendo da via Chivasso 49. La cara Salma partirà quindi a Casalle Torinese.
— Torino, 9 ottobre 1964.

La famiglia Della Casa e Guiliano partecipano al dolore della famiglia Valgrana.

E' cristianamente mancata all'anima buona di
Carlo Merlino
Danno il mesto annuncio la moglie Angela, sorelle, cognati, nipoti. I funerali sabato 10 ottobre ore 15 da via Michele Lessona 38.
— Torino, 9 ottobre 1964.

La piangono le sorelle Gina Margaglia, Rina ved. Cambiaro, i fratelli Giuseppe e moglie Piera, Alberto e moglie Alda e rispettive famiglie.

Il cognato Giovanni Sacchi e famiglia partecipa al dolore.

Cristianamente è mancata
Luigia Saroglia ved. Rossotto
Addolorati lo annunciano il figlio Emilio con la moglie Elda, nipoti Mirella ed Egisa, parenti tutti. I funerali domenica ore 10.15 Ospedale Mauriziano.
— Torino, 10 ottobre 1964.

Partecipano al dolore dei cugini Rossotto gli amici Regina e Leocadio.

Annunciano la scomparsa di
Giuseppe Rainero (Pinot)
anni 79
Agente FIAT
Il fratello Giovanni e moglie Anna, la sorella Felicita ved. Carlevaro, nipoti, parenti tutti. Un particolare ringraziamento a medici, sacerdoti, infermieri dell'Istituto Ripeso corso Unione Sovietica. Funerali sabato 10 corr. ore 16 da via Genova 101. La salma sarà poi trasportata per Richetico. La presente è partecipazione e ringraziamento.
— Torino, 9 ottobre 1964.

Improvvisamente è mancato il
GEOM. CAV.
Carlo Usseglio Mattiet
Ingegnere collaudatore di campeggiamento
Ne danno il triste annuncio la moglie, le figlie, la sorella ed i fratelli con le rispettive famiglie, le nipoti e parenti tutti. I funerali avranno luogo a Pinerolo partendo dall'abitazione civile domenica 11 ottobre alle ore 14. La salma proseguirà per Genova per essere tumulata nel cimitero della Madonnetta.
— Pinerolo, 10 ottobre 1964.

Improvvisamente oggi è mancato in Salvamo all'affetto dei suoi cari il
Col. Giuseppe Enrietti
Le moglie Marina, i figli Umberto e Paola, la sorella Alma, i parenti tutti ne danno il doloroso annuncio. Il funerale partirà sabato 10 corrente alle 15,30 dall'abitazione via Valperino 36.
— Saluzzo, 9 ottobre 1964.

Cristianamente è mancata
Maria Data ved. Bottino
La piangono profondamente addolorati, i figli Elena e Pietro, nuora, nipoti, parenti tutti. Un particolare ringraziamento al Medico curante Dott. Francesco Ronco. I funerali oggi ore 14,30 da via Richelmy 15.
— Torino, 10 ottobre 1964.

E' mancata
Maria Rossia nata Morello
La annunciano marito Giuseppe, fratello, cognati, nipoti, parenti. Funerali oggi ore 14,30 da via Piacenza 94; la salma sarà tumulata a Grugliasco.
— Torino, 10 ottobre 1964.

2° ANNIVERSARIO
12-X-62 12-X-64
Enrichetta Dompè Rossi
Gianni Giuntella
Con immutato dolore il ricordano le figlie, i genitori di Gianni, i famigliari tutti. S. Messa in suffragio sarà celebrata in Duomo alle ore 9 di lunedì 12 ottobre.
— Fossano, 10 ottobre 1964.

Continua a pagina 17

Con il Cobra – il motoperforatore da 24 kg – un ricercatore scava per 3 metri la morena ghiacciata fino a raggiungere il ghiaccio del preistorico.

FOTOGRAFIA DI UN UOMO CHE VA AD ESEGUIRE UN FORO

In se stessa l'esecuzione di un foro non è poi un fatto eccezionale. Ma se deve essere eseguito in un determinato punto del Circolo Artico, su un ghiacciaio ad oltre 7000 metri di quota, allora l'operazione assume proporzioni del tutto diverse.

Sta di fatto comunque, che ai geologi dell'Università di Stoccolma occorrevano campioni di ghiaccio preistorico seppelliti nelle rugosità delle morene di quel ghiacciaio. Arrivare sin là era già un'impresa difficile. Decisamente impossibile arrivarci con un compressore d'aria ed una perforatrice, l'attrezzatura tradizionale per la perforazione; avrebbe dovuto essere tale da trovare posto in uno zaino.

E proprio questa fu la soluzione: i ricercatori ebbero a disposizione un gruppo completo di perforazione tanto leggero che un uomo può portarlo in spalla superando fiumi e montagne, il 'Cobra' dell'Atlas Copco. E' una macchina versatile che serve per perforare, scavare e demolire; che viene usata nei luoghi più disparati e più remoti, dall'Alaska alla Nuova Zelanda. Negli estremi terreni della Norvegia è stata di grande aiuto per preparare le fondazioni dei piloni che portano la rete elettrica nazionale. In Italia viene impiegato, tra l'altro, da una miriade di Comuni per i più vari lavori.

Questo è un esempio di come una solida esperienza nel campo dell'aria compressa abbia contribuito alla creazione di perforatrice con motore incorporato, la più leggera del mondo. Un'esperienza che l'Atlas Copco mette a disposizione delle imprese di costruzione, delle miniere e delle industrie di qualsiasi genere in tutto il mondo.

Atlas Copco

serve il mondo con **aria compressa**

IN ITALIA: [illegible] S.p.A., MILANO, VIALE MARCHE 66 - DODICI FILIALI [illegible] PRINCIPALI [illegible] COPCO AS, SEDE CENTRALE, STOCCOLMA, [illegible] FILIALI IN PIU' DI 100 PAESI

ANNUNCI ECONOMICI

DOMANDE IMPIEGO L. 45 per parola

(Continua da pag. 15)

OTTICO diplomato signorina 23 anni pratica negozio, offresi. Scrivere: «Pubblicità Stampa 3537 — Torino».

OTTICO amministrativo contabile cinquantenne esperienza aziendale-commerciale disposto garanzie offresi per azienda industriale commerciale, mite, preferito. Telef. 774-385.

PAGHE contributi pratichissima offresi ore libere opera domicilio. Telefonare 382-841 ore pasti.

PENSIONATA disposta eseguire lavori a domicilio copisteria macchina o dattilografia massima accuratezza modici prezzi offresi. Telefon. 361-914.

PERFORATRICE IBM standardizio programmatore fisetta commerciale primo impiego anni sedici libera subito offresi. Telefonare 498-559.

PERITO giovane, buona preparazione professionale, ottima conoscenza provincia Torino, auto propria, offresi scopo miglioramento. Scrivere: «Pubblicità Stampa 1629 — Torino».

PERITO chimico conciario militesente 1° impiego offresi. Scrivere: «Pubblicità Stampa 1564 — Torino».

PERITO chimico industriale militesente offresi. Scrivere «Pubblicità Stampa 5452 — Torino».

PERITO 22enne militesente, lunga esperienza apparecchiature impianti elettrici elettronici offresi. Telefonare 278-506. A104155

PROCURATORE legale insegnerebbe materie giuridiche scuole, istituti privati, Telefonare 587-959.

QUARANTENNE lunga pratica presso primaria azienda tessili cerisce settori commerciale organizzativo amministrativo proposta livello dirigenziale. Scrivere: «Pubblicità Stampa 6106 — Torino».

RAGAZZA quindicenne diploma dattilografia comptometer prima impiego offresi. Telefonare 397-858.

RAGIONIERA 1° impiego offresi. Telefonare 293-079. A104084

RAGIONIERA 26enne, primo impiego, offresi. Telefonare 375-978.

RAGIONIERA 30enne offresi subito qualsiasi impiego. Tel. 321-260.

RAGIONIERA 21enne 2° impiego pratica contabilità ricerca Acqui offresi sede ditta. Scrivere: «Pubblicità Stampa 5051 — Torino».

RAGIONIERA 26enne pratichissima contabilità generale industriale cerca lavori ufficio offresi a medie grande industrie. Scrivere: «Pubblicità Stampa 6114 — Torino».

RAGIONIERA 26anne veramente seria cerca impiego a tutti lavori ufficio offresi a media-grande industria. Possibilmente carriera. Scrivere: «Pubblicità Stampa 5633 — Torino».

RAGIONIERE militesente 1° impiego ottobre/novembre subito. Scrivere: Elio Gatti, Trinità (Cuneo). 25912

RAGIONIERE secondo impiego anche mezza giornata. Militesime massima, offresi. Telefonare 529-683.

RAGIONIERE ben diplomato cerca primo impiego. Telefonare 484-589.

RAGIONIERE 21enne militesente pratica lavori ufficio et eventuale mezza giornata offresi anche mezza giornata. Telefonare 393-082. A104193

RAGIONIERE 25anne 2° impiego contabilità generale banche, esattori, fornitori, conti, conoscenza sistema Ausiliari, buon inglese offresi. Telefonare 238-371. A101193

RAGIONIERE 27anno pratico esportazioni marittime conoscenza inglese dinamico referenziato occuperebbesi subito seria ditta o ufficio commerciale. Scrivere: «Pubblicità Stampa 1315 — Torino». A101008

RUSSO tedesco francese corrispondente interprete, pratica ufficio, occuperebbesi adeguatamente. Scrivere: «Pubblicità Stampa 6008 — Torino».

SEDICENNE compatibile commerciale offresi, Telefonare 253-156.

SEDICENNE licenza commerciale contabilità pratica dimostrativo contemporaneo perforatrice prima impiego offresi seria ditta zona barriera Nizza, borgo S. Paolo. Scrivere: «Pubblicità Stampa 1878 — Torino».

SEDICENNE licenza commerciale stenodattilografia offresi primo impiego. Telefonare 538-836.

SEDICENNE offresi 1° impiego dattilo contometer. Telefonare 535-556.

SEDICENNE stenodattilografa comprensiva pure diplomata in calcolo meccanico e perforatrice. Offresi subito seria ditta. Telefonare 252.876. A102452

SEGRETARIA signora esperissima inglese francese, offresi. Scrivere: «Pubblicità Stampa 5503 — Torino».

SEGRETARIA avvocato esperta offresi domicilio. Tel. 463-076 ore pasti.

SEGRETARIA d'azienda libera subito impiego referenziata. Telefon. 546-244.

SEGRETARIA d'azienda 18enne, 2ª classificata gare nazionali stenodattilo, francese inglese correntemente, 1° impiego offresi. Telefon. 775-611.

SIGNORA giovane bella presenza colta fine offresi collaboratrice negozio arredamento antiquariato bauhaus. Scrivere: «Pubblicità Stampa 3502 — Torino». A101707

SIGNORA diplomata inglese e francese commerciale, scuola interpreti, parlerebbesi all'estero, offresi secondo impiego anche solo mezza giornata. Scrivere «Pubblicità Stampa 5668 — Torino». A102898

SIGNORA 21anna veloce dattilografia, pratica lavori ufficio occuperebbesi seria ditta oppure lavori domicilio. Telefonare 631-743.

SIGNORINA bella presenza offresi impiego posare pittore o domicilio parità decenza, anche baby silver. Telefonare 286-403. A104123

SIGNORINA diplomata insegnante inglese/tedesco, libera subito. Telefonare 735-171. A103875

SIGNORINA 21anna diplomata, ottime famiglia, presenza, interessi vari campo, occuperebbesi qualsiasi lavoro, anche mezza giornata, massima serietà. Telefonare 511-504.

SIGNORINA 18enne diploma avv. prof. industriale 2° impiego; serie referenze offresi. Telefon. 334-883.

SIGNORINA diplomata referenziatissima occuperebbesi pomeriggio assistenza bambini. Telefonare 851-517 ore pasti. A104079

STENODATTILO pratica fattura secondo impiego offresi sede ditta. Telefonare 721-124. A104321

STENODATTILO secondo impiego, buona conoscenza inglese francese, ottime referenze, libera subito ufficio. Telefonare 725-232. A102859

STENODATTILOGRAFA pratica ufficio offresi. Telefon. 385-960.

STENODATTILOGRAFA 21enne 2° impiego offresi. Telefon. 384-770.

STUDENTE 17enne dattilografo offresi per primo impiego. Telefonare 799-204. A104159

TEDESCO madrelingua ottimo italiano corrispondente signorina offresi. Scrivere: «Pubblicità Stampa 1561 — Torino». A103793

TRENTATREENNE perito ultra decennale esperienza campo meccanico, pratichissimo scuolesi, vendite, trattative tutti livelli, doti organizzative, offresi qualsiasi genere, libera subito. Scrivere: «Pubblicità Stampa 1448 — Torino». A102513

TRENTUNENNE impiegato tecnico esperienza quinquennale esperoperazioni laboratorio chimiche impiegherebbesi. Scrivere: «Pubblicità Stampa 5552 — Torino». A102796

VENTENNE diplomata seconda impiego esperienza triennale pratica lavori ufficio stenodattilografia offresi subito. Telefono 596.551. A102455

VENTENNE ottima tecnica stenodattilografia sulo francese, referenziata, offresi. Telefonare 325-801 ore pasti.

VENTENNE 3ª Liceo classico, buon dattilografo, offresi subito, lavori ufficio anche mezza giornata. Telefonare ore pasti 373-582.

VENTIQUENNE bella presenza macchina propria, parlerebbe conoscenza spagnolo, buona inglese, liceo classico, occuperebbesi subito posto decoroso. Telefonare 40-487 ore negozio: 551-918 ore pasti.

VENTIQUENNE diplomando ragioneria corrispondente dattilografia militesente volentieroso offresi adeguatamente. Telefonare 543-063.

VENTIQUENNE presenza pratica ufficio, patente auto, dinamico, atto comando, tedesco parlato offresi. Telefonare 494-997. A103938

VENTINOVENNE diplomatura, calibi, multilingue, libero subito, laureato filosofia, diplomato biblioteconomia e archivistica, buona conoscenza francese, perfetto parlato, pratico dattilografia, intelligente, colto, dinamico, offresi Case Editrici e altre Enti lavori concetto, anche tuori orario, anche sera o domicilio, purchè adeguatamente retribuito. Telefonare ore pasti 320-217. A102575

VENTITREENNE diplomato militesente pratico lavori ufficio, referenziato, mitì pratica impiegherebbesi subito. Telefonare 520-593.

VENTITREENNE militesente diplomato pratico lavori ufficio, referenziato, mitì pratica impiegherebbesi subito. Telefonare 520-593.

VENTITREENNE diplomata ragioneria pratica lavori ufficio, patente auto, studi regionale occuperebbesi qualunque impiego. Telefonare 545-585.

VENTITREENNE pratico lavori ufficio occuperebbesi varia ditta anche mezza giornata, zona Francia. Scrivere: «Pubblicità Stampa 1553 — Torino».

VENTIQUENNE signorina dinamica pratica lavori ufficio offresi. Scrivere: «Pubblicità Stampa 1455 — Torino».

VETRIXITA 18anni diplomato offresi. Scrivere: Agnesotti, via Solferino 34. A104118

OFFERTE IMPIEGO L. 180 per parola

A ex bancario pratico contabilità titoli offresi interessante sistemazione. Indicare referenze. Scrivere: «Pubblicità Stampa 6013 — Torino».

CANTANTI cercansi bello importante concorso regionale. Club Principe, Moscarn, via Carmine 11.

A pensionandi dirigenti offresi possibilità vendita prodotto alimentari largo consumo. Scrivere: «Pubblicità Stampa 1285 — Torino».

A pensionati statali Sottufficiali, Finanza, Carabinieri ai persone collocandi anche piccoli centri antica Casa Olearia produttrice Vero Olio Oliva concede incarico vendita spedizioni diretta a consumatori. Possibilità realizzo ultimo guadagno senza formali impegni. Diolitio Paolo Berio, Casella Postale Imperia-Oneglia.

CHIMICO chimico anche giovane cercasi per analisi laboratorio ditta alimentari. Scrivere: «Pubblicità Stampa 5051 — Torino». A97270

AZIENDA industriale bergata Liguria cerca referenziato corrispondente buona pratica lavori ufficio. Scrivere: «Pubblicità Stampa 6019 — Torino».

CERCASI abile commessa pratica magazzino ingrosso maglieria biancheria. Telefonare 593-126. A97678

CERCASI fisico elettrotecnico vendita laboratori elettroni ultra vuoto indispensabile conoscenza inglese. Scrivere: «Pubblicità Stampa 5539 — Torino». A97675

CERCASI registratore o persona colta, lunga pratica contabilità referenziata per studio commercialista. Inviare curriculum vitae. Scrivere: «Pubblicità Stampa 150 — Torino». A97679

LINGUIST CLUB

Sede ufficiale d'Esami dell'INSTITUTE OF LINGUISTS - LONDRA

INTERPRETI - TRADUTTORI
CORRISPONDENTI IN LINGUE

Corsi di Specializzazione Linguistica con Diplomi finali dell'Istituto di Linguistica con diritto di iscrizione all'Albo dei Linguisti ed alla Federazione Internazionale Traduttori. [illegible] allievi per [illegible] Programmi in Direzione.

INGLESE - FRANCESE
RUSSO - TEDESCO - SPAGNOLO

Francese, Inglese, risultati pratici e concreti con i metodi realizzati per il Linguist Club da esperti Linguisti. Insegnanti specializzati, mezzi audiovisivi, Recupero lezioni perdute. Corsi fondamentali medi e superiori per le altre lingue con esperti professori stranieri. Piccoli gruppi Corsi per Diplomi Ufficiali Stranieri.

CORSI PER BAMBINI - CONVERSAZIONI

[illegible] Via Barbaroux 2, tel. 547.082 - ASTI: Piazza Catena, tel. 56.266

A.A.A. DEPOSITO medicinali cerca corso Monte Grappa assume impiegata signora signorina addetta macchina telefono 4 giorni settimanali. Telefonare ore ufficio 780-357 ore pasti 727-484. A101461

A. SVOLGENDO vostra normale attività guadagnerete vendendo prodotti largo consumo. Possibilità inquadramento dopo periodo prova. Telefonare 687-362. A99170

CERCANSI parolieri cercansi inizio importante Festival Musica leggera. Moscarn, via Carmine 11.

CERCANSI parolieri cercansi inizio importante Festival Musica leggera. Moscarn, via Carmine 11.

A signore e signorine età non inferiore anni 23, presentate, moralità, entusiasmo, eventi disponibilità anche mezza giornata, Società internazionale offre lavoro quale intervistatrice presso clientela torinese in Torino. Presentarsi via Principi d'Acaia 5 lunedì di 12 c. m. ore 9-12, 15-19.

ASSUMIAMO diplomata preferibilmente maestra, età 28-30anna per impiego di concetto e responsabilità. Telefonare 510-247. A97295

AUTORIMESSA autoassaggio cerca dirigente pratico, referenziato, dinamico organizzatore, grande avvenire sviluppando. Scrivere: «Pubblicità Stampa [illegible] — Torino».

CERCO esperto indipendente, bella presenza, disposta viaggiare. Scrivere: «Pubblicità Stampa 1278 — Torino». A100704

COMMESSA esame maglieria capitale centrale per selezionare tutto mese dicembre. Telefonare 683-333.

IMPORTANTE complesso editoriale cerca venditori ambosessi per vendita a privati, corso istruzione. Richiede cultura, serietà. Retribuzione iniziale discreta giornaliera provvigioni. Presentarsi PEM, corso Peschiera 28, Torino. A92913

IMPRESA della zona 18-18anni per lavori leggerissimi. Presentarsi Guastalla, via Don Minzoni 3.

MEDICO medico dentista anche apprendista, per apertura studio. Scrivere: «Pubblicità», Casella 327, Pinerolo. 25777

CONCESSIONARIA ricambi Rex cerca esperto/a commesso/a capo magazziniere. Scrivere: «Pubblicità Stampa 1938 — Torino». A101388

CONCORSO nazionale organizzato dall'Editore «Amarilli» per paroliori, compositori e cantanti. Via Pescatore 15, Torino. A100939

IMPECCATA pratica contribuiti paghe dattilografia cercasi. Zona corso Francia. Scrivere: «Pubblicità Stampa 1207 — Torino».

IMPIEGATI ambosessi pratici lavori ufficio cerca stabilimento oltre Ponte Lingotto. Scrivere: «Pubblicità Stampa 1209 — Torino».

IMPORTANTE industria alimentare cerca diplomato I o II impiego mansioni amministrative. Inviare curriculum dettagliato a «Pubblicità Stampa 5493 — Torino». A101802

IMPORTANTE società ampliando quadri organizzativi assume elementi maschili meglioremi anche parzialmente liberi medie culture. Retribuzione ottima, residenti Moncalieri, Chieri, Carmagnola o zone limitrofe. Scrivere: «Pubblicità Stampa 49 — Torino».

INDUSTRIA cerca serio signorina o signora abile contabile stenodattilo. Indispensabile referenze. Scrivere: «Pubblicità Stampa 1481 — Torino».

LAUREATI in legge o scienze economiche e commerciali, anche primo impiego, massimo 25anni, disposti trasferirsi, cerca aziende importanti pubblici importanza nazionale, per avviamento carriera nel settore commerciale. Scrivere: «Pubblicità Stampa 5553 — Torino». A102082

MOBILIFICIO (se privato vendite) assume commesso conoscitore articolo. Presentarsi pomeriggio Largo S. Pietro, Settimo 25, 98861

NOTA società commercio estero esamina eventuale inserimento aspiranti documentazione import export ufficio stenodattilo con buona conoscenza lingue. Scrivere: «Pubblicità Stampa 1034 — Torino». A97935

OFFICINA attrezzatura stampi pressi precisissimi lavoro personale controllo ordine. Scrivere: «Pubblicità Stampa 3861 — Torino».

OFFICINA meccanica cerca signorina pratica lavori ufficio. Preferita. Scrivere: «Pubblicità Stampa [illegible] — Torino». A101715

SOCIETA' commerciale ritrova commessa-vetrinista età 18-25 anni, [illegible] lavori precedenti. Scrivere: «Pubblicità Stampa 1299 — Torino».

SOCIETA' petrolifera americana cerca elemento qualificato pubblicare relazioni. Richiedesi esperienza campo petrolifero et perfetta conoscenza inglese. Casella 233 A Sip Telefono, Roma. 25760

TURIN'S Office, arredamenti fornitura ufficio cerca giovani desiderosi intraprendere carriera commerciale, richiedonsi preferenza e buona cultura. Offresi rimborso spese e provvigioni. Presentarsi via S. Massimo 41, telefono 885-318. A101774

130.000 mensili propagandista cercasi. Telefonare 254-205 dalle 8 alle 8 mattino. A101460

INDUSTRIA Metallurgica cerca Dem. Carcano, [illegible] un disegnatore tecnico (per carpenteria e ponti metallici) esperienza minima 3 anni. Ottima condizioni. Scrivere: Agenzia Rossi n. 370,163-112, rue Royale, Bruxelles (Belgique).

DOMANDE LAVORO L. 45 per parola

A. MAGAZZINIERE lavorino patente D, privato esperienza movimento magazzino offresi. Telef. 41-370.

A. PIEMONTESE autista 40anno referenziato, 20 anni guida lavoro indipendenti, offresi a famiglia o ditta. Telefonare 709-913.

A. 37anno offresi custodia cortile, Telefonare 295-108.

ABILE macchinista pellicole offresi. Telefonare ore pasti 522-751.

ABILE pensionista offresi. Telefonare 394-134. A104230

AD albergo attivo energico inalta torinese 36enne, lingue, fonos specializzato, anche portiere. Libero subito offresi ovunque. Telef. 754-953.

AGGIUSTATORE specialissimo rasomacchine utensili attrezzature offresi anche a ore. Scrivere: «Pubblicità Stampa 1485 — Torino».

AGGIUSTATORE meccanico offresi, Telefonare 545-187. A104103

AGGIUSTATORE meccanico [illegible] elettricista lunga esperienza anche manutenzione macchine utensili cerca volenteroso referenziatissimo, anche lavoro esterno, occuperebbesi subito. Brandini Ercole, via Ascoli 14.

AGGIUSTATORE stampi e manutenzione II, millesimato, anni 21, offresi. Scrivere: Nisi Giuseppe, via Catania 27, Collegno. A104207

AIUTO cuoco volentieroso offresi stagione invernale. Scrivere: Pieclonel Bruno, via Buenos Aires n. 71, Torino, o telefonare 292-825.

ARMA carabinieri pensionato offresi sorvegliante incarichi. Nobile ritirato caratteristiche varia pratichissima ditta, 500 giardiniere proprio. Partenza 8. Telefonare 802-366.

AUTISTA e fattorino magazziniere aiuto ufficio, dattilografo offresi. Telefonare 722-315. A104201

AUTISTA proprio camion 615 occuperebbesi presso [illegible]. Telefonare 584-280. A99608

AUTISTA con figurotto anche pluriditta offresi provata serie ditta. Telefonare 633-288. A102305

AUTISTA con 1100 lungonno proprio occuperebbesi presso ditta. Telefonare 460-756. A104357

AUTISTA D-E pubblica libero subito domenica, lunga pratica, passaporto, offresi. Scrivere: «Pubblicità Stampa 1573 — Torino».

AUTISTA D-E pratica ribaltabili offresi impresa stabilimento anche lavoro saltuario. Telefonare ore pasti 342-358. A101899

AUTISTA fattorino 23enne offresi. Telefonare 483-508. A100415

AUTISTA fattorino patente B, 21 anni, militesente, offresi ditta. Telefonare 514-353.

AUTISTA fattorino con referenze offresi. Telef. 83-422. A102204

AUTISTA B pratica Torino e dintorni, offresi. Telefonare 40-526.

AUTISTA libero marzo g[illegible] (real con o senza macchina (Abeto III). Telefonare 782-298.

AUTISTA patente C pratica città offresi qualsiasi lavoro libera subito. Telefonare ore pasti n. 883-055.

AUTISTA patente E, 32anno, conoscenza tutte lingue, ottime referenze, offresi a ditta oppure privato. Scrivere: «Pubblicità Stampa 1659 — Torino». A103784

AUTISTA patente D-E pratica ribaltabili offresi. Telefonare 297-851.

AUTISTA patente D-E macchine operatrici trattoristi agricolo offresi. Telefonare 271-852. A103862

AUTISTA pratico camion ribaltabile offresi subito. Telefonare 781-317.

AUTISTA professionista 33anno prestigio disposizione volentieroso offresi. Scrivere: Sig. Alfano Isidoro, via Massimo d'Azeglio n. 18, Nichelino.

AUTISTA 30anno, presenza, pratica città, patente C, referenziato, offresi. Telefonare 782-848. A102616

AUTISTA 28anno torinese referenziato offresi ditta con pulmino Volkswagen per trasporto persone cose. Telefonare 795-374. A102425

AUTISTA 40anno patente B-E offresi. Telefonare 767-224. A104057

BAMBINAIA, morigerata, occuperebbesi presso famiglia signorile. Scrivere: «Pubblicità Stampa 1450 — Torino».

BAMBINAIA 20enne referenziata offresi a famiglie signorile per bimbo oltre 6 mesi, Telefonare 758-212.

BARISTA ottima esperienza cameriera, 22anna piemontese, conoscenza francese, tratta signorile offresi. Telefonare 558-278. A102291

BARISTA pratico anche ristorante o tavola calda offresi. Telef. 551-205.

BARISTA 28anno libero subito offresi stagione invernale, trasferirebbesi qualsiasi località. Scrivere Colucci, corso Regina Margherita 173, Torino. A104500

CAMERIERA cuoca abile referenziata offresi famiglia due ore pranzo, fissa o giornata. Scrivere: «Pubblicità Stampa 5114 — Torino».

CAMERIERE cuoco mezza età, referenziatissimo, offresi a distinte famiglie disposto dare massima serietà lucidare ai ottimo trattamento. Indirizzare Palazzo Auto 178, Forme Peste, Torino. A103906

CAMERIERE [illegible] offresi lisse a stagionale. Telefonare 385-741.

CAMERIERE libera pratica offresi ovunque 80.000, Tel. 542-392

CAMERIERE libero volentieroso pratico tavola calda offresi. Telefonare 511-722. A104199

CAMERIERE serissimo pratichissimo offresi. Telefonare 872-827.

CAMIONISTA patente E offresi libero subito, Telefonare 237-470.

CAPO cantiere 45 anni vasto lavori civili industriali esperienza 15 anni disposto trasferirsi, referenziato, Scrivere: «Pubblicità Stampa 15 — Genova». 25761

CAPO manutenzione e montaggio meccanico generale specializzato impianti vapore macchine alte pressioni idrauliche e pneumatiche offresi. Scrivere: «Pubblicità Stampa 1642 — Torino». A104630

(Continua a pag. 18)

la thermomatic ha il piacere di presentare per il prossimo inverno 64
il suo nuovo bruciatore anti - smog

BRUCIATORI SILENZIOSI ANTI - SMOG

thermomatic

AGENZIE

[illegible]	- Via Mazzini 6	- Tel. 24.15
AOSTA	- Via del Tempio 28	- Tel. 26.53
BIELLA	- Via Candelo 9	- Tel. 28.069
CUORGNE'	- Via Torino 6	- Tel. 60.33
DOMODOSSOLA	- Via Italia 2/a	- Tel. 32.58
IVREA	- Via Aosta 17	- Tel. 27.85
LANZO TORINESE	- Via Cibrario 11	- Tel. 20.84
NOVARA	- Via D. Alighieri 43	- Tel. 34.356
RALIGETO	- Via V. Emanuele	
TORINO	- Via C. della Porta 11	- Tel. 595 677
TORRE PELLICE	- Piazza S. Martino 5	- Tel. 91 09

ULTIME NOTIZIE

Il Presidente del Venezuela dirige le indagini

Alto ufficiale americano rapito per via a Caracas

Un gruppo di castristi antigovernativi lo ha costretto a salire su un'auto Sono gli stessi che tennero in ostaggio il calciatore Di Stefano - La nuova vittima è un tenente colonnello, eroe della seconda guerra mondiale e vice comandante della missione aeronautica Usa in Venezuela

Nostro servizio particolare

Caracas, sabato sera.

L'intero dispositivo delle forze dell'ordine venezuelane è mobilitato per la ricerca del tenente colonnello Michael Smollen, vice-comandante della missione aeronautica americana a Caracas, rapito ieri con fulminea manovra da un gruppo di persone che appartengono con ogni probabilità al movimento castrista anti-governativo.

Il presidente del Venezuela, Raoul Leoni, ha personalmente assunto la direzione delle operazioni di ricerca di Smollen e di caccia ai rapitori. Rientrato nella Capitale da un giro sulla costa di Falcon, il dottor Leoni ha ordinato che ogni uomo disponibile sia impegnato nella ricerche. Per il momento non si ha però notizia di progressi.

La stazione radio «Tiempo» è stata la prima a dare notizia del «kidnapping» dell'americano. Aveva ricevuto una telefonata anonima che gliè ne dava informazione. Analoga telefonata è giunta all'Ambasciata degli Stati Uniti. Alle 14, diceva l'ignoto al microfono, daremo notizie del colonnello. Ma l'ora è passata senza che alcuno si facesse vivo.

I dirigenti dei principali partiti politici hanno diramato note nelle quali stigmatizzano il rapimento dell'«attaché» statunitense. Il tenente colonnello Smollen è un eroe della seconda guerra mondiale, gli è stata conferita per le sue gesta la medaglia dell'aria con tre successive citazioni ed ha molte altre decorazioni al valore e al merito. Proprio per la sua figura, si pensa, i castristi della «Fuerzas Armadas de liberacion nacional» lo hanno rapito. Che siano stati loro nessuno dubita; lo stile è lo stesso delle precedenti analoghe azione del «Faln».

Erano passati diversi mesi dacchè i guerriglieri avevano compiuto gli ultimi «colpi». Adesso sembrano aver deciso di tornare all'azione. Lo stile è quello stesso dei rapimenti del colonnello James K. Chenault, capo della missione militare americana, «prelevato» il 27 novembre scorso, e del calciatore Alfredo Di Stefano, rapito lo scorso anno mentre si trovava in Venezuela con la sua squadra spagnola. Da Chenault sia Pasin del «Real Madrid» furono poi rilasciati. Altri spettacolari colpi del «Faln» furono il «prelevamento» di una serie di quadri francesi esposti al museo di Caracas, e il «sequestro» in alto mare, il 12 febbraio 1963, della nave venezuelana *Anzoategui*.

Certi sensazionali il «Faln» non ne aveva compiuti, come si è detto, da qualche tempo, ma erano però avuti sintomi di recrudescenza dell'attività castrista: attentati dinamitardi a tralicci dell'energia elettrica, lancio di ordigni esplosivi in vari punti di Caracas, ed anche l'uccisione di avversari politici del movimento antigovernativo.

L'indagine condotta sul rapimento di Smollen ha permesso di ricostruire il fatto nei particolari. Il piano era stato meticolosamente predisposto. Tutto è avvenuto nel giro di una decina di secondi. Smollen aveva appena lasciato l'abitazione per recarsi in ufficio, ed era in compagnia del capo della missione, colonnello Henry Lee Chesta. Un gruppo di uomini si è avvicinato e ha portato via Smollen prima che lui e il compagno potessero reagire.

L'auto dei rapitori è stata abbandonata presso la città universitaria, al fine di far credere che Smollen vi fosse stato nascosto. Scopo del «Faln» era probabilmente quello di indurre i poliziotti a penetrare nel recinto della città studentesca, il che avrebbe sicuramente messo in agitazione i giovani. Ma si è riusciti ad accertare che si trattava di una manovra e le indagini hanno preso altre direzioni.

g. s.

ANSIA IN AUSTRIA PER LA SORTE D'UNA GIOVANE AMERICANA

Sperduta da tre giorni sulle Alpi durante la scalata sotto la tormenta

La ragazza ha 22 anni; è nata a New York - Ha compiuto l'impresa da sola - Partita da Linz mercoledì scorso è stata vista per l'ultima volta a quota 1420 mentre cominciava a infuriare la bufera - Oggi un elicottero partecipa alle ricerche

Nostro servizio particolare

Vienna, sabato sera.

All'alba le squadre di soccorso hanno ripreso le ricerche di una giovane alpinista americana, dispersa da giovedì sui monti dell'Austria superiore dove la tormenta l'ha sorpresa durante una solitaria escursione. Non si nascondono le preoccupazioni, accentuate dal maltempo. Ma si è decisi a combattere ogni difficoltà.

La polizia ha messo a disposizione dei soccorritori un elicottero, che oggi frugherà dall'alto le Alpi ricoperte di fresca neve, per cercare di individuare la ragazza smarrita. E' Lynda Babcock, di 22 anni, nativa di New York e residente a Katonah nel New-Hampshire. Si ignora quale fosse la sua esperienza di montagna; sulla sicurezza con la quale si era avventurata fra i monti di Hinterstoder — circa settanta chilometri a sud di Linz — si desume che fosse una buona alpinista.

La guida di Hinterstoder osservando che le condizioni del tempo sono state tali, in questi giorni, da mettere in difficoltà anche gli esperti; la visibilità era spesso ridotta quasi a zero, ed anche gli alpinisti locali avrebbero corso pericolo.

Trenta gendarmi e un buon numero di abitanti della zona sono impegnati nelle operazioni di ricerca della giovane americana. Si era sperato che essa avesse potuto raggiungere in tempo il rifugio Puchriner; ma quando risultò nella capanna — situata a 1480 metri di altitudine — non vi è nessuno.

La tormenta, la prima dell'anno, è giunta improvvisa, sorprendendo anche la gente del luogo, quando più la giovane turista era impegnata nella sua escursione.

Anton Pichler, proprietario dell'albergo nel quale Miss Babcock aveva passato la notte fra martedì e mercoledì la descrive come «una ragazza molto robusta, alta e atletica». Riferisce l'albergatore che l'americana lasciò la locanda «mercoledì mattina verso le 8, annunciando che intendeva compiere un giro sulle montagne vicine e rientrare poi in albergo». Era perfettamente attrezzata.

E' accertato che nella giornata di mercoledì la Babcock ha raggiunto il rifugio Prielschutzhaus, anch'esso a quota 1420. Qui ha trascorso la notte su giovedì. L'indomani mattina ha ripreso la marcia.

La successiva segnalazione è stata fatta da un agente della gendarmeria alpina. «Ho visto l'americana», egli ha riferito, «a circa quattro ore di cammino dalla Prielschutzhaus. Ci siamo salutati». Poco dopo è sopraggiunta la tormenta.

Pichler osserva che «c'erano almeno sessanta centimetri di neve vecchia. Adesso vi si è aggiunta quella di due giorni di nevicata, pressochè ininterrotta».

Linda Babcock era munita di indumenti sufficienti a proteggerla dai rigori del freddo. «Ma è sola», osserva Pichler. E lui e gli altri esperti notano che non aveva con sè una scorta di viveri, nè l'attrezzatura speciale necessaria per le ascensioni. Se si trova in terreno particolarmente difficile la sua situazione è sicuramente molto drammatica.

f. w.

Decisione della Corte dei Conti

Le decorazioni al V. M. non contano per le pensioni

Roma, sabato sera.

«Le medaglie al valor militare non sono valutabili ai fini di pensioni, così ha affermato la IV Sezione giurisdizionale per le pensioni militari della Corte dei Conti, nella sua decisione n. 17.326, nel respingere il ricorso di un ex-centurione della M.v.s.n. (Milizia Volontaria Sicurezza Nazionale) il quale aveva chiesto che — nel calcolo di liquidazione della pensione — gli venissero computate anche due medaglie di bronzo al valor militare. «Nessuna norma positiva — si legge nella decisione — prevede la valorizzazione, ai fini di pensione, delle decorazioni al valore».

Forse ucciso nel Congo padre Bormann

Padre Adalt Martin Bormann, figlio del braccio destro di Hitler, è disperso con una ventina di confratelli missionari nella regione congolese occupata dai ribelli. Mancano sue notizie da sei settimane. Nella foto, padre Bormann alla partenza per il Congo, nel 1961 (Telefoto a «Stampa Sera»)

Colossale commercio illecito

Droga per 125 miliardi sequestrata a Marsiglia

Si tratta di oltre 200 chili di stupefacente - Cinque arresti - Requisiti 400 milioni in denaro liquido, provento del traffico

Nostro servizio particolare

MARSIGLIA, sabato sera.

Oltre duecento chili di stupefacenti — eroina e morfina — sono stati sequestrati dalla polizia di Marsiglia nel corso di una retata che ha permesso di scoprire quella che viene definita «la più importante organizzazione di traffico di stupefacenti che sia mai esistita».

Numerose persone sono state arrestate, ma le autorità hanno deciso di non rivelarne i nomi perché l'istruttoria è ancora in corso. Si ritiene che il valore degli stupefacenti sequestrati ammonti ad oltre un miliardo di franchi (circa 125 miliardi di lire).

La polizia marsigliese, in stretto contatto con la «Sûreté Nationale» e con l'Interpol, dava la caccia ai trafficanti da oltre un anno. Il paziente lavoro degli investigatori è stato premiato ieri, quando un gruppo di poliziotti ha fatto irruzione in una villa della periferia di Marsiglia, dove i trafficanti erano stati sorpresi in un laboratorio nel quale stavano trasformando ingenti quantità di morfina-base in morfina pura. Gli individui arrestati sono cinque. Gli investigatori li stanno interrogando per conoscere i nomi dei loro eventuali complici.

I trafficanti avevano allestito il loro laboratorio in una lussuosa villa, circondata da un magnifico giardino, in cima ad un promontorio. Essi avevano stabilito un perfezionatissimo sistema di allarme, e i poliziotti hanno dovuto giocare d'astuzia per potersi avvicinare alla villa senza destare i sospetti dei «guardiani». Travestiti da cacciatori e accompagnati dai loro cani, sono riusciti a fare irruzione all'interno della villa prima che i trafficanti potessero reagire.

Oltre agli stupefacenti, i poliziotti hanno trovato e sequestrato quattrocento milioni di franchi leggeri in denaro, probabilmente il provento di una partita di stupefacenti. Il laboratorio, hanno dichiarato gli investigatori, era perfezionatissimo, e sembra che fosse stato installato nella villa solo qualche settimana fa.

Per scoprire la traccia del laboratorio gli investigatori sono dovuti risalire fino ai punti di partenza degli stupefacenti, in vari porti del Medio Oriente. Anche il «Bureau of Narcotics», la cui sede è a Roma, ha partecipato all'inchiesta.

E' la terza volta in un anno che viene scoperto un affare di stupefacenti a Marsiglia. Nell'ottobre del 1963, un trafficante, certo Francechi, veniva arrestato alla Gare de Lyon a Parigi, mentre scendeva dal treno proveniente da Marsiglia, e trovato in possesso di due valigie contenenti 36 chili d'eroina. Il 25 novembre 1963, venivano scoperti sul molo del porto di Marsiglia 115 chili di morfina-base, appena sbarcati da un piroscafo proveniente dal Medio Oriente.

Si prevede che altri arresti verranno effettuati nelle prossime ventiquattro ore.

n. s.

Dovrebbe scadere il 31 dicembre prossimo

Probabile la proroga del blocco degli affitti

In tal senso sembra orientato il ministro competente on. Mancini - Un progetto di legge socialista; ispirato al principio che la casa è un servizio pubblico, prevede l'istituzione di canoni controllati per tutti gli alloggi

Roma, sabato sera.

Il blocco degli affitti, che scade il 31 dicembre prossimo, sarà con ogni probabilità prorogato. Mancano poco meno di tre mesi alla data di scadenza e l'orientamento del ministro dei Lavori Pubblici, on. Mancini, è tale che si può ritenere possibile in linea di massima un rinnovo del regime vincolistico.

Le considerazioni che indussero 4 anni fa il legislatore a concedere una proroga si basavano sul presupposto che un così lungo spazio di tempo avrebbe bastato per normalizzare il mercato edilizio italiano. Purtroppo ciò non si è verificato e quindi è stata espressa da più parti la necessità di una ulteriore proroga.

E' noto come ancora oggi la domanda di alloggi superi di gran lunga l'offerta, specialmente per ciò che concerne il settore delle abitazioni di tipo popolare e con canone di affitto sopportabile dai meno abbienti. A sostegno di questa considerazione ci sono le migliaia di domande che vengono presentate ogni volta che gli istituti popolari o gli altri enti pubblici devono assegnare anche pochi alloggi.

E' chiaro che nell'ipotesi che si tornasse con il 31 dicembre prossimo alla libera contrattazione, si verificherebbe un rialzo immediato dei prezzi delle locazioni, non sopportabile dai lavoratori a reddito fisso e dalla numerosa categoria dei pensionati che in prevalenza occupano oggi gli alloggi vincolati da trent'anni non il blocco dei fitti.

Esistono varie proposte di legge di diversi gruppi parlamentari che prospettano la necessità di effettuare la proroga del regime vincolistico. Tra esse la più recente in ordine di tempo è quella presentata alla Camera alcuni giorni fa da tre deputati socialisti, Cucchi, Mosca e Fortuna i quali partono dal principio di abrogare tutte le disposizioni attuali in materia di affitti (compresa quella relativa al vincolo) e suggeriscono di attuare per la prima volta in Italia il concetto del «massimale di reddito per il settore edilizio».

Questo significa che la casa dovrebbe essere considerata servizio pubblico indispensabile e come tale dovrebbe avere prezzi controllati e determinati dal Comitato interministeriale per i prezzi.

Gioielliere torinese derubato di 10 milioni

Milano, sabato sera.

(c. b.) Un gioielliere torinese, Maurizio Fasano, di 52 anni, è stato vittima di un grosso colpo ladresco. Il Fasano, che abita a Torino in via Filadelfia 109, era giunto a Milano in macchina al figlio, di dieci anni. Nel pomeriggio aveva lasciato il ragazzo presso alcuni parenti in via Mazzolanti, e aveva proseguito la visita ai clienti. Poco dopo le 20,30, terminato il suo giro, il signor Fasano è tornato in via Mazzolanti per riprendere il ragazzo.

Parcheggiata la macchina davanti al portone dello stabile n. 3, è rimasto lontano meno di dieci minuti: al suo ritorno, nell'aprire il portabagagli per riporvi una valigetta, si è accorto che un ladro aveva approfittato della brevissima sua assenza per impadronirsi della «borsa-campionario», contenente oro e gioielli per circa dieci milioni di lire.

A Fonni, in provincia di Nuoro

Tre fuorilegge si danno alla fuga dopo una sparatoria con i carabinieri

I banditi avevano poco prima rapinato i passeggeri di alcuni autoveicoli realizzando un bottino di duecentomila lire

Dal nostro corrispondente

Cagliari, sabato sera.

Drammatico conflitto a fuoco a sei chilometri da Fonni, in provincia di Nuoro, tra due carabinieri e tre fuorilegge, sorpresi mentre effettuavano un blocco stradale.

L'episodio è avvenuto nel tardo pomeriggio di ieri. I malviventi hanno sbarrato la strada con grossi massi e si sono appostati nei cespugli che circondano la zona. Erano tutti armati di mitra e di pistole. Il primo ad incorrere nel blocco è stato un camionista, che, fra l'altro, non essendosi accorto dello sbarramento, non è riuscito ad arrestare in tempo il suo veicolo, che si è incastrato fra i massi. I banditi hanno fatto scendere il giovane dalla cabina di guida e lo hanno rapinato di quanto aveva indosso: poche migliaia di lire.

Alcuni minuti più tardi incappava nel blocco una «500» condotta dall'avv. Raffaele Casula, di Fonni; anch'egli è stato fatto scendere dalla vettura e derubato dei soldi che gli sono stati trovati in tasca. I malviventi gli hanno inoltre squarciato con una baionetta una gomma della macchina per impedire un eventuale tentativo di fuga.

Successivamente giungeva sul posto una corriera di linea con a bordo, oltre l'autista e il fattorino, quattro passeggeri. Due di questi erano emigranti sardi che rientravano in paese dalla Svizzera. Tutti sono stati fatti scendere dal pullman e sistematicamente alleggeriti di quanto avevano addosso: a uno dei due emigranti sono state prese cinquantamila lire.

Mentre i tre fuorilegge terminavano questa operazione, sopraggiungeva un'auto militare con a bordo il maresciallo Madau (comandante la stazione dei carabinieri di Fonni) e un altro carabiniere. I due, alla vista dei banditi, dopo avere arrestato l'auto si gettavano a terra riparandosi sul ciglio della strada. Entrambi aprivano quindi il fuoco contro i malviventi. I banditi, dopo i primi attimi di sorpresa, rispondevano e mettevansi anch'essi al riparo, e potevano rispondere al fuoco dei due militari. Nessun colpo, da entrambe le parti, andava a segno. Nella breve sparatoria i rapinatori, in preda al panico, si erano rifugiati sotto le ruote della macchina. I fuorilegge dopo alcuni istanti preferivano allontanarsi e favoriti dalle asperità della zona, far perdere le proprie tracce.

Immediatamente giungevano sul posto squadriglie di carabinieri e reparti di pubblica sicurezza, che iniziavano una vasta battuta in tutta la zona; pare che siano stati operati alcuni fermi.

Dai primi accertamenti risulta che il bottino dei rapinatori sia stato di poco più di duecentomila lire in contanti e di alcuni orologi.

Mario Guerrini

Pensionata investita e uccisa da un ciclomotore

Rovigo, sabato sera.

(c. f.) Un'anziana pensionata, Santina Rossi, di 70 anni, da Rovigo, mentre a tarda ora di ieri stava rincasando, è stata investita alle spalle da un ciclomotore condotto dal muratore Luigi Cecillato, di 40 anni, il quale, sbigottito dal fatto di un'auto, non l'aveva vista in tempo. La poveretta, gettata a terra, è deceduta sul colpo

Maltempo in Inghilterra

Affonda uno «yacht» con cinque persone a bordo

LONDRA, sabato sera.

Oltre che in Italia in mattempo imperversa in buona parte dell'Europa, provocando vittime e danni ingenti. Presso l'isola inglese di Jersey è stato visto ieri uno «yacht» sbattuto sugli scogli. Si è tentato di giungere a bordo con mezzi di soccorso, ma l'imbarcazione è affondata. Si ritiene che le cinque persone che si trovavano a bordo siano affogate. Sul luogo il vento soffiava a 160 all'ora.

A Londra il termometro ha segnato ieri 10 gradi, la temperatura più bassa, per quel giorno dell'anno, dal 1845. A Le Havre il transatlantico «France» ha ritardato la partenza per l'America di cinque ore a causa della forza del vento che nel porto ha rovesciato parecchie automobili in sosta.

Devastazioni in Francia per una tempesta di vento

Parigi, sabato sera.

Il maltempo imperversa su tutta la Francia, provocando seri danni. A Le Havre una tempesta di eccezionale violenza ha ritardato di cinque ore la partenza del transatlantico France. Decine di automobili sono state rovesciate dal vento, e le strade della città offrono uno spettacolo di desolazione. Tutto il litorale della Normandia è stato devastato dal vento, che ha raggiunto in alcune regioni una velocità di 160 km all'ora.

A Parigi, sulla Torre Eiffel, si sono registrate raffiche di 130-150 chilometri all'ora.

Una raffica di vento atterra e ferisce un cuneese

Cuneo, sabato sera.

(g. d. m.) Il forte vento che soffiava questa mattina a Cuneo, è stato la principale causa di un insolito incidente. Il pensionato Maurizio Dalmasso, 61 anni, residente nella nostra città, sceso da una corriera in frazione San Rocco, mentre si apprestava ad attraversare la strada, è stato gettato a terra da un folata più violenta delle altre riportando una forte contusione cranica con sintomi di commozione cerebrale, per cui è stato ricoverato in osservazione al Santa Croce di Cuneo.

Liberata dalla frana la strada della Valsesia

Varallo Sesia, sabato sera.

(a.) Nella tarda mattinata di oggi fra gli abitanti di Valmaggia e Balangera, sono stati portati a termine i lavori di sgombero della grossa frana precipitata la sera di martedì sulla statale Gattinara-Alagna. Il transito è ora completamente riattivato. Stamane il servizio postale nei comuni della Valgrande e della Valsesia, rimasti isolati, è stato ancora svolto, come nei giorni scorsi, dai carabinieri della tenenza di Varallo.

Stamane presso Chivasso

Commerciante di Ivrea morto nell'auto sfasciata

Chivasso, sabato sera.

(s. c.) Un automobilista ha perso la vita in un incidente stradale avvenuto alle 6,30 di stamane sulla statale Ivrea-Chivasso nei pressi dell'ingresso dell'autostrada Torino-Milano. Una «1300» si è ribaltata ed è rimasta sul posto. Il commerciante quarantaduenne Giovanni Bovero, residente a Ivrea in via Cascinette 2, che si dirigeva a Chivasso, nell'incrociare una «1100» proveniente dalla direzione opposta e guidata da Luigi Varesa, 25 anni, abitante a Chivasso, ha avuto improvvisamente la strada tagliata da questa seconda vettura, che sbucava per entrare in uno stabilimento.

Nel tentativo di evitare l'urto il Bovero perdeva il controllo dell'auto che finiva contro la siepe costeggiante la statale e dopo essersi ribaltata andava a schiantarsi contro un palo. Nell'urto lo sventurato commerciante sbalzato fuori dall'auto è morto sul colpo. La polizia stradale si è recata sul posto per gli accertamenti di legge.

GIULIO DE BENEDETTI
DIRETTORE RESPONSABILE
REDATTORE LA STAMPA

Segue dalla pagina 15

Preside, Insegnanti e Personale di Servizio della Scuola media «L. B. Alberti» partecipano al dolore della sig. Giuseppina Tesoriere per la perdita della cara Mamma

Margherita Bevacqua
ved. Tesoriere

— Torino, 10 ottobre 1964.

1944 1964

Nel ventesimo anniversario papà e sorella ricordano affettuosamente

Pino Cavaterra

Santa Messa lunedì 12 ottobre ore 18,30 Chiesa Ss. Martiri.

— Torino, 8 ottobre 1964.

Primo incidente nella metropolitana a Milano: due treni si scontrano

Due tranvieri leggermente feriti, danni per dieci milioni - L'incidente, secondo i tecnici, sarebbe avvenuto perché la linea non è ancora dotata delle apparecchiature di telecomando

Milano, sabato sera.

(c. b.) - Primo incidente nella Metropolitana milanese. E' avvenuto nella galleria sotterranea che tra poco di un mese dovrebbe essere inaugurata.

L'incidente si è verificato poco dopo le 11,30 di ieri, alla prima linea della metropolitana alla stazione di Gorla. Un convoglio, in sosta per essere sottoposto ai controlli di collaudo da parte del personale dell'Ispettorato alla motorizzazione, è stato investito da un altro treno, che veniva sospinto da una motrice perchè, pochi minuti prima, durante le corse di prova, aveva subito la rottura di un motore.

Il manovratore del treno sospinto dalla motrice non si è accorto della presenza sul binario del convoglio in sosta. L'urto è stato violento: due dipendenti dell'A.T.M. sono rimasti lievemente feriti. I danni superano i dieci milioni di lire.

L'incidente — hanno dichiarato i dirigenti della Metropolitana — è avvenuto perché la linea non è ancora dotata delle apparecchiature di telecomando, che sta per essere installato presso la stazione di San Babila. Questa apparecchiatura sarà funzionante, aggiungono i dirigenti dell'A.T.M., sarà impossibile il verificarsi di simili incidenti.

Per lo sciopero dei portuali

Quasi duecento navi ferme nei porti italiani

Roma, sabato sera.

I responsabili delle organizzazioni sindacali dei pubblici dipendenti che fanno capo alla Cgil, alla Uil, alla Cisl e all'Uisa decideranno lunedì mattina, nel corso di una riunione, l'azione da svolgere per sollecitare gli adempimenti promessi dal governo circa il congelamento.

Prosegue intanto lo sciopero dei lavoratori portuali. L'agitazione, che si concluderà alle 24 di stanotte, è cominciata ieri mattina ed ha bloccato nei solo porto di Genova circa 60 navi. A Trieste sono ferme nei navi; 43 nei porti di Venezia, Ancona, Bari, Brindisi e Taranto, mentre quasi 60 risultano le unità in attesa di essere scaricate o caricate a Napoli, Civitavecchia, Livorno e nei porti siciliani. La conseguenza di questa agitazione sono di eccezionale gravità sul piano economico: le perdite per l'economia nazionale ascendono a parecchie decine di miliardi.

I farmacisti titolari minacciano di attuare una clamorosa agitazione consistente nella sospensione dell'assistenza diretta ai mutuati dell'Inam perché improvvise difficoltà sono venute a turbare le trattative in corso con l'Istituto.

(I Condomini cons. Dino degli Abruzzi 9, esprime nel modo più vivo il suo dolore per la morte dell'
1960.
Alessio Ragazzoni di Sant'Odorico
da parecchi anni apprezzato Amministratore e premiato in più sentite congratulazioni alla Pensione.
— Torino, 19 ottobre 1964.

Esprimono sentite condoglianze per il decesso dell'
1960.
Alessio Ragazzoni di Sant'Odorico
I Condomini e locatari di piazza Statuto 9.
— Torino, 9 ottobre 1964.

Gli amici Re partecipano affettuosamente al dolore della famiglia Ragazzoni - Signoretti per la perdita dell'
Ing. Alessio Ragazzoni
— Torino, 9 ottobre 1964.

Fabrizio e Massimo Arnisi
Giorgio Carbone
Bruno Pierone
partecipano al profondo dolore dell'amico Riccardo per la perdita del
Padre
— Torino, 9 ottobre 1964.

Associazione Genieri e Trasmettitori Sezione Piemontese si unisce commossa nel ricordo della nobile figura del loro amato Delegato regionale e Presidente della Sezione di Torino
M. M. TEN. COLONNELLO
Dr. Ing. Comm. Alessio Ragazzoni
— Torino, 10 ottobre 1964.

Amministratori e Collegio Sindacale della S.A.I.M. Società Automatica Impianti Elettrici partecipano vivo parte al dolore della famiglia per la perdita dell'
Ing. Alessio Ragazzoni
Sindaco della Società.
— Torino, 9 ottobre 1964.

Mario Alcone partecipa al dolore della famiglia per la scomparsa del
Dr. Ing. Alessio Ragazzoni
— Torino, 9 ottobre 1964.

Carolina Ragazzoni prende affettuosa parte al grande dolore della Famiglia per la scomparsa del caro cugino
Ing. Alessio Ragazzoni
— Torino, 9 ottobre 1964.

I Condomini di v. Agnelli 79 ricordano l'
Ing. Alessio Ragazzoni
— Torino, 10 ottobre 1964.

Gli amici Alberotto, Arbera, Carassale, Costa, Leonetti, Marino, Scervelli, Vignoli, partecipano al dolore del caro Alberto per la perdita del
Papà
— Torino, 9 ottobre 1964.

Si cristianamente mancato
Umberto Baudino
Ne danno il doloroso annuncio la figlia Lina, il nipote Umberto con la moglie Franca e bimbe, parenti tutti. I funerali domenica 11 corr. alle ore 10,30 partendo da via Lulia dal Carretto 40. La presente serve di ringraziamento.
— Torino, 10 ottobre 1964.

I Dipendenti della Ditta Baudino & C. partecipano al dolore dei familiari per la dipartita del Signor
Umberto Baudino
— Torino, 10 ottobre 1964.

I Dipendenti della Fonderia Rodda partecipano al dolore della famiglia Baudino e Rodda.
— Torino, 10 ottobre 1964.

La famiglia Rodda si associa al dolore del nipote Umberto per la dipartita del
Nonno
— Ivrea, 10 ottobre 1964.

Mariuccia, Franca e famiglie piangono la perdita del caro
Zio
— Torino, 10 ottobre 1964.

La famiglia Carrozza si associa al dolore di Umberto e Franca.

I coniugi Mora partecipano sentitamente all'immenso dolore della famiglia Rodda, per la morte del Sig.
Umberto Baudino
— Torino, 10 ottobre 1964.

La famiglia Giovanni Mottino partecipa sentitamente al dolore dei Rodda, per la morte del Sig.
Umberto Baudino
— Torino, 10 ottobre 1964.

Partecipano al lutto del Colonnello Boris per la perdita della consorte signora
Nini Gorla Tunisetti
Orsola Carcagno e famiglia
Agostino e Mary Mascolo
Gianfranco e Fernanda Mirabori e gli amici:
Giovanni Arcoca
Giuseppe Bagolan
Aldo Bastoletti
Onofrio Cardiano
Giovanni Barbo
Sergio Farneti
Giovanni Calleano
Idillo Garelli
Vittoria Manitto
Gladone Marello
Teodato Ottieri di Varsier
Luigi Schirinzi
Domenico Zerretti
Alberto Maria Tresso.
— Torino, 10 ottobre 1964.

Emma Panelli piange la cara
Nina
— Torino, 10 ottobre 1964.

Munita dei conforti religiosi, il giorno 8 ottobre rendeva serenamente l'anima a Dio
Maddalena Castagno
vedova Bracco
La annunciano con immenso dolore la figlia Giuseppina col marito Gianni Prestigiacomo, gli affezionatissimi nipotini, cognati, cognate e nipoti. I funerali a Castel San Pietro Terme. Messa di suffragio alla Cappella del Cimitero di Torino domenica 11 alle ore 8,30.
— Castel San Pietro Terme, 10 ottobre 1964.

Cristianamente è mancato all'affetto dei suoi cari
Giuseppe Piacentini
Premio Fedeltà Anziano FIAT
Lo annunciano con dolore la moglie Maria Tarizzo, fratelli, sorelle, cognati, nipoti, cugini. I funerali avranno luogo in Rivarolo, via Giacomo Matteotti 37, sabato 10 ottobre ore 14,30.
— Rivarolo Canavese, 9 ottobre '64.

Dopo lunghe sofferenze è mancata all'affetto dei suoi cari
Rosina Boccardo
ved. Michelotti
Tersiaria Carmelitana
Ne danno annuncio la sorella Emilia e i parenti. I funerali hanno avuto luogo stamane in Sciolze alle ore 10,30.
— Sciolze, 10 ottobre 1964.

E' mancato all'affetto dei suoi cari
Pietro Partengo
di anni 88
L'annunciano figlie, generi, nipoti e parenti. I funerali seguiranno sabato 10 corrente alle ore 15 dalla chiesa di Sant'Isidoro. Non fiori.
— Ivrea, 9 ottobre 1964.

1951 1964
MAGGIORE
Domenico Emanuelli
S. Messa domani Parrocchia S. Egidio ore 8,30.
— Moncalieri, 10 ottobre 1964.

10-10-1958 10-10-1964
Fortunato Scroccaro
Giulia e Federica con Franco e Massimo Lo ricordano con immutato affetto.
— Torino, 10 ottobre 1964.

1963 OTTOBRE 1964
Michele Tito Martinotti
Chi lo ebbe caro un ricordo e una preghiera.
— Torino, 10 ottobre 1964.

Gli amori di Filippo II

Le fiamminghe

XIV. — *Andato sposo a Maria Tudor per volontà del padre, Carlo V, Filippo II s'accorge di aver compiuto un grosso errore. La sua unione con la regina d'Inghilterra non dà infatti i frutti sperati anche perché Maria è sterile e il matrimonio non assicura, per mancanza di eredi diretti, la corona inglese a un sovrano spagnolo. Deluso e rattristato, Filippo II lascia Londra e raggiunge il padre a Gand. Qui il vecchio imperatore abdica in favore del figlio. La cerimonia è toccante e lo stesso Filippo è commosso fino alle lacrime.*

Col suo passo stanco e malfermo, Carlo V lascia definitivamente il palazzo. L'uomo che ha conquistato un immenso impero sul quale il sole non tramonta mai, s'avvia lentamente verso un mulotto che lo attende alla briglia di un palafreniere. Carlo V viene aiutato a salirvi in groppa, quindi con voce rotta dall'emozione dice ai presenti: «Per quanto mi riguarda so che ho commesso molti errori, dei grandissimi errori, parte imputabili alla mia giovinezza, parte alla mia ambizione e parte alla mia fragilità di uomo. Tuttavia in coscienza sono felice di potere asserire che non ho fatto male ad alcuno e, se ciò è avvenuto, è stato il risultato di circostanze o di fatti che andavano oltre alla mia stessa volontà. Comunque se ho mancato verso qualcuno io gli chiedo pubblicamente di perdonarmi...». Dette queste parole, Carlo V raggiunge sull'umile caval-

catura la sua cassetta al margine del parco. Ora non gli resta che attendere in pace la morte e forse egli stesso si augura che questa lo liberi presto da un'esistenza che gli è diventata ormai troppo onerosa per le sue stanche membra. Frattanto l'eredità che egli ha lasciato al giovane figlio Filippo è onerosa, ma Filippo affronta il peso del potere con prudenza e oculatezza. Privo della moglie lontana, Filippo si concede qualche svago. Fra le dame di corte egli non fa mistero di sentire verso qualcuna un sincero trasporto. Coloro i quali gli sono più vicini per incarichi d'ufficio, non mancano di condannare più o meno apertamente i facili amori di Filippo. Ma egli non dà peso alcuno alle parole di costoro, anzi giunge perfino ai punto di lasciare di tanto in tanto il palazzo travestito e, col volto coperto da un cappello a larga tesa, gironzolare

per le vie di Bruxelles alla ricerca di qualche nuova avventura. Maria, che non le ha dimenticato e lo ama ancora profondamente, continua a scrivergli delle lunghe lettere. Ma col trascorrere del tempo tali missive finiscono per annoiarlo. La parsimoniosa inglese è stata un errore, e per di più non dà, quindi sono recriminazioni è perfettamente inutile. E' proprio in questo periodo che Filippo fa una piacevole constatazione: le donne fiamminghe sono belle ed amabili e cosa assai piacevole. Notili bene continuano a disputarsi i suoi favori che Filippo accorda ora alle une ora alle altre. Spesso gli è compagno di avventure il suo grande amico, il principe d'Eboli, Ray Gomez... Dopo un certo tempo di permanenza a Gand, Filippo raggiunge la Spagna. Ora Carlo V non può esergli più di aiuto con i suoi consigli anche se, lasciata anch'egli Gand, ha cercato

rifugio in una piccola dimora situata presso il monastero di Yuste. Il vecchio imperatore trascorre un'esistenza serena fatta di meditazione. Sulla terrazza che domina la Vera di Piacenza, Carlo V, legge e pensa, mentre aranceti, eucalipti e ampia distesa di prati in fiore gli tengono compagnia sovrastati dalle cime aguzze dei monti dell'Estremadura. Ma l'impero sembra avere ancora bisogno di lui. La guerra si riaccende e mena strage di uomini mettendo in pericolo l'equilibrio politico e finanziario della nazione. Alcuni emissari si recano segretamente a trovarlo. Essi implorano Carlo V di prendere il comando di un'armata, ma Carlo V rifiuta. A quelli che insistono egli risponde: «Signori, non dimenticate che Filippo è capace di combattere e di vincere, soprattutto di vincere. Accordategli la vostra fiducia, egli non ha che 29 anni...».

SEGUE: Il massacro di San Quintino

ANNUNCI ECONOMICI

DOMANDE LAVORO L. 45 per parola

(Continua da pag. 16)

CAPO maestrine stirerie diplomate pratiche specialisti internazionali offresi. Scrivere: «Pubblicità Stampa 1582 — Torino». A103794
CARPENTIERE 27enne lunga esperienza pratica capannoni costruzioni edili offresi subito. Telef. 734-387.
CERCASI lavoro in serie domicilio montaggio plastica. Telefonare dopo ore 14,30 754-851. A103348
CINQUANTAQUATTRENNE distinta cerca portineria o qualsiasi altro lavoro. Rivolgersi Di Bella, corso Napoli 6 interno 16. A104027
CINQUANTENNE piemontese patente C occuperebbesi commesso vino mattino. Telefonare 542-053.
CINQUANTOTTENNE occuperebbesi fattorino fiducia o magazziniere sciuafanando. Scrivere: «Pubblicità Stampa 1346 — Torino».
COLLAUDATORE particolari meccanici decennale esperienza offresi. Telefonare 824-881. A103743
CONGEGNATORE meccanico 19enne di 2ª offresi. Telefon. 372-968.
CONIUGI cercano portineria casa civile o fabbrica. Telefonare ore ufficio 690-751. A101176
CONIUGI cercano portineria zona S. Rita Mirafiori. Telefonare dopo ore 19: 321-249. A104120
CONIUGI 40enni gli pratici, massima referenze, cercano portineria. Telefonare 883-573. A102477
CONIUGI media età senza figli cercano portineria o custodia villa merito pratico giardino. Dipendenza statale. Telefonare 696-844.
CONIUGI piemontesi offronsi per stagione invernale cameriori sala e alcol. Scrivere: «Pubblicità Stampa 1256 — Torino». A100412
CONIUGI piemontesi referenziati, marito occupato, cercano portineria. Telefonare 517-292 ore 13-14.
CONIUGI piemontesi con due ragazzi cercano portineria. Telef. 529-823.
CONIUGI referenziati marito giardiniere moglie tuttofare offronsi custodia villa collinare oppure custodia stabilimento. Oliva Antonio, via Matera 31, Torino. 25836
CONIUGI senza mezza età referenziati cercano portineria o stabilimento già pratici, Telefonare 377-671.
CONIUGI sui merito patente B, moglie tuttofare, offronsi custodi villa, giardinaggio, portineria ed altro. Scrivere: «Pubblicità Stampa 5310 — Torino». A99328
CUOCA espertissima comunità libera subito offresi. Scrivere: «Pubblicità Stampa 1353 — Torino».
CUOCO esperto 25anni offresi, 3 lingue, libero dal 1° novembre, 10 anni di pratica scuola alberghiera accetta qualunque prova. Scrivere: «Pubblicità Stampa 1412 — Torino».
CUOCO resterebbe anche mezza giornata offresi. Telefonare 587-073.
CUOCO specializzato esperto 32anni, disposto trasferirsi offresi. Lasala pranzo Podda, corso Vittorio 32, Torino. A96853
DICIASSETTENNE cameriera ristorante pratica offresi possibilmente Riviera Ligure. Telefonare 389-375.
DICIASSETTENNE offresi apprendista fornitore. Telefonare 372-417.
DICIASSETTENNE radiotecnico occuperebbesi subito. Telefon. 553-277.
DICIOTTENNE offresi aiutante cuoco primo servizio anunqua. Scrivere: «Pubblicità Stampa 5632 — Torino».
DICIOTTENNE offresi cameriera custodia bambino. Telefonare ore pasti 543-557. A103879
DOMESTICO 23enne bella presenza, volenteroso, buona cultura, offresi a famiglia distinta sede, disposto trasferirsi. Scrivere: «Pubblicità Stampa 6052 — Torino».
DOMESTICO referenziato patente auto offresi a ore. Telef. 776-076.
DONNA offresi tuttofare ore mattino S. Paolo, Crocetta. Telef. 374-732.
DONNA tuttofare 48 anni cerca lavoro ad ore o fissa in casa borghese. Scrivere: «Pubblicità Stampa 1634 — Torino». A104551
ELETTRICISTA 1° 21 anni di esperienza per impianti e manutenzione generale. Offresi. Scrivere: Allodio, via Romagnoni 3 Torino.
ELETTRICISTA offresi alla ore il libero impianti civili industriali, manutenzione macchine utensili grande fusione. Telefonare 256-118.
ESPERTO esame contusioni industriali maschili occuperebbesi, trattamento adeguato capacità. Scrivere: «Pubblicità Stampa 6052 — Torino».
ESPERTO tecnico TV si impiegherebbe presso filiale o agenzia. Telefonare 327-686. A102856
EX agricoltore offresi a giornata presso ville piemontesi. Tel. 852-255 ore pranzo.
EX sorvegliante grande industria presso città offresi per pulizia e commissioni. Telefonare 794-149.
FATTORINO nullata referenze offresi. Telefonare 83-422. A103944
FATTORINO con 1100 nuova offresi Ditta mezza giornata, massima garanzia. Telef. 686-819.
FATTORINO magazziniere, cameriere, scaricare cauzionando, auto propria, 31enne piemontese offresi. Telefonare 674-718. A103899
FATTORINO militesente con o senza Ape propria offresi. Tel. 298-688.
FRESATORE decisamente disoccupato offresi. Telefonare 296-038.
GIOVANE CON MOTOCARRO OFFRESI A DITTA PER CONSEGNE TELEFONARE 483-317.
GIOVANE scuola tecnica, patente B, offresi commesso fattorino magazziniere negozio articoli radioelettrici, referenze. Scrivere: «Pubblicità Stampa 1558 — Torino». A103783
GOVERNANTE cuoca cuoce finite referenziata 30anne offresi. Scrivere: «Pubblicità Stampa 1588 — Torino».
GOVERNANTE offresi neopata o bimbo anniuto referenziatissima capacità serietà. Scrivere: «Pubblicità Stampa 5448 — Torino».
GUARDAROBIERA piemontese offresi casa signorile. Telef. 579-507.
INFERMIERA notturna offresi anche dintorni Torino. Telef. 260-674.
INFERMIERA offresi assistenza compagnia persona sola fissa. Scrivere: «Pubblicità Stampa 5643 — Torino».
LAVORANTE pellettiera offresi. Telefonare 295-353. A104175
LITOGRAFO fotoincisore 23enne militesente pratico montaggi a lastre libera subito offresi. Telef. 795-834.
LITOGRAFO III categoria, militesente, ottime referenze, offresi. Telefonare 291-469. A103876
MAGAZZINIERE anche piano magazziniere fattorino offresi. Tel. 690-058
MAGAZZINIERE giovane esperto spedizioni pratico elettricità radio occuperebbesi seria ditta. Tel. 294-607.
MAGAZZINIERE trentaduenne lunga pratica rimessi e consegne, libero subito, offresi. Scrivere: «Pubblicità Stampa 1291 — Torino».
MAGAZZINIERE 29anne, militesente, occuperebbesi seria ditta, libera subito. Telefonare 631-743.
MECCANICO complessivista auto Fiat Lancia Alfa Austin, torinese, offresi. Telefonare 793-016. A102311
MECCANICO motorista in genere Fiat Lancia piemontese libero subito offresi. Telef. 793-016. A98443
MILITESENTE 22enne tecnico apparecchiature elettroniche patente auto C occuperebbesi. Tel. 589-043.
MILITESENTE, impiegato ingegneria tipografia offresi, anche altri lavori. Telefonare 542-101. A104104
MODELLISTA abile tagliatrice pratica taglia prove offresi. Tel. 326-965.
OFFRESI autista fattorino 30enne pratico città. Telefonare 877-993.
OFFRESI esperto capo carpenteria meccanica stampaggio saldatura piegatura taglio lamiere. Tel. 559-280.
OFFRESI giovane volenteroso, proprio auto, domiciliato per commissioni. Telefonare ore 20. Tel. 382-652.
OFFRESI patente jumbista. Scrivere: «Pubblicità Stampa 5662 — Torino».
OFFRESI tuttofare dalle 8 alle 17 escluso domenica e festivi. Telefonare 366-351. A104019
OFFRESI verniciatore industriale a spruzzo fisso oppure ora. Telefonare 335-638. A104262
OPERAIO volenteroso offresi qualsiasi lavoro anche da esercitare. Telefonare 267-217. A104211

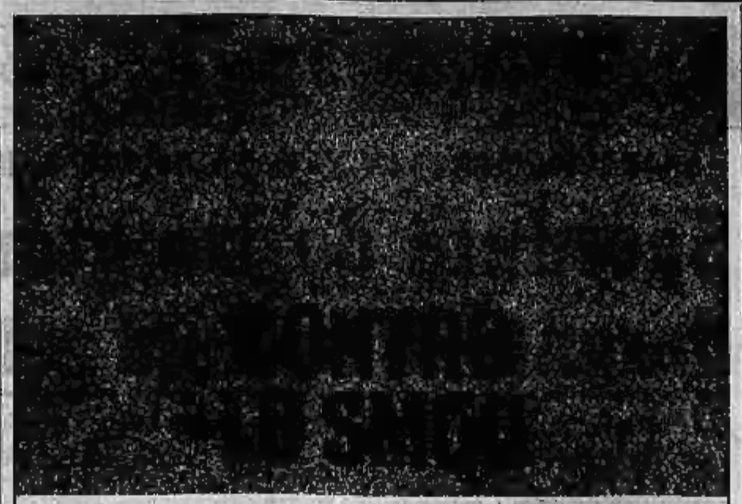

SOLUZIONE ESSO CASA

IL COMBUSTIBILE CHE BRUCIA SENZA RESIDUI

Fumo... smog... ecco i risultati delle combustioni per riscaldamento. Ma esiste un combustibile liquido che brucia senza residui: quello della Esso Standard italiana. Il combustibile Esso è la soluzione al problema di un riscaldamento moderno, confortevole e soprattutto pulito. Ci teniamo a farvi sapere che il combustibile liquido Esso corrisponde, in tutte le sue caratteristiche, all'ultima ordinanza Comunale. Esso Domestic (Viscosità 3/5) per impianti centrali - Esso Splendor kerosene speciale per impianti autonomi.

PER IL SERVIZIO ESSO CASA NELLA VOSTRA ZONA RIVOLGETEVI A:

PIEMONTE
Torino: Filiale Esso - Tel. 679.545 - 680.291
Torino: Bertolini Alfredo - Tel. 772.575 - 759.572
Torino: Termoli Agenzia di città - Tel. 511.103
Alessandria: Bonato Domenico - Tel. 35.51
Alessandria: Guazzotti Agostino - Tel. 46.26
Asola: Paroncini Santino - Tel. 21.55
Asti: D.A.L.C.A. - Tel. 51.150
Biella: Carino & C. - Tel. 22.042
Borgosesia: Caruso Geom. A. - Tel. 22.332
Castelnuovo: Petrolbiella s.a.s. - Tel. 82.386
Casale Monferrato: Capriolio Mario - Tel. 20.15
Caselle Te.: Termoli s.a.s. - Tel. 28.626
Cuneo: Geom. Cerutti - Tel. 46.96 - 21.09
Cuneo: Cuneo Petroli S.p.A. - Tel. 69.71
Domodossola: Vivarelli di E. Cotto - Tel. 26.53
Ivrea: Ivrea Petroli Affini s.a.s. - Tel. 31.49
Mondovì: A. Carvello - Tel. 26.50
Novara: Novara Petroli S.p.A. - Tel. 27.396/8
Pinerolo: Sacco Carlo - Tel. 28.18
S. Ambrogio di To.: M. Solfietto - Tel. 93.905
Santhià: Agliani Osvaldo - Tel. 93.66
Settimo Torinese: G. Cermenzo - Tel. 557.369
Terzano Piem.: E. Pautasso - Tel. 018.814
Torino: Merguati Carlo - Tel. 82.033
Vercelli: Ferrazzo Geom. Vittore - Tel. 30.01
Vercelli: Costamagna Petroli & C. - Tel. 61.53

LIGURIA
Genova: Ufficio Esso - Tel. 888.388 - 898.357
Genova: Petrolifera Tirrena - Tel. 880.880
Genova: Sala Lungarini & C. S.p.A. - Tel. 694.625
Genova: Siriani Vittorio & Figli - Tel. 88.591
Genova-Cornigliano: Ditta A. Cascione Telefono 451.414
Colle Ligure: Ditta A. Schiaccatoglia - Tel. 75.089
Chiavari: Ditta A. Cambiaso - Tel. 27.139
Imperia: s.a.s. Carbonaccio di Delbecchi Sanzo & C. - Telefono 78.926
La Spezia: CO.RE. s.r.l. - Tel. 22.864
Rapallo: Bozzi Giuseppe - Tel. 64.039
Savona: O.O.P. Dep. Oli Pesanti - Tel. 29.180-28.119
Genova-Voltri: Lazzarino Davide - Tel. 421.504

IN TUTTA ITALIA
Milano: Filiale Esso - Tel. 82.49
Padova: Filiale Esso - Tel. 28.410
Verona: Filiale Esso - Tel. 24.033
Bologna: Filiale Esso - Tel. 281.575
Firenze: Filiale Esso - Tel. 468.191
Roma: Filiale Esso - Tel. 551.251
Napoli: Filiale Esso - Tel. 315.942
Bari: Filiale Esso - Tel. 216.512 - 216.516
Palermo: Filiale Esso - Tel. 218.349
Cagliari: Ufficio Esso - Tel. 28.15 - 62.775

E, per rintracciare i Rivenditori Autorizzati Esso Casa delle altre regioni bastera consultare la guida telefonica categorica alla voce "Riscaldamento" (prodotti per).

ESSO CASA
tepore ideale

Inoltre, la Esso sta costruendo una grande centrale termica in quel nuovo Quartiere S. Ambrogio - 8.000 vani per oltre 8.000 persone fatto erigere dal Comune di Milano. E ne siamo orgogliosi. La grande organizzazione Esso, con il suo servizio Esso Casa, è sempre vicina a casa vostra, per informarvi e risolvere i vostri problemi di riscaldamento. Prodotti di riscaldamento Esso Casa: garanzia di qualità.

PALISTA pratico Fiat FL 6 FL 8 offresi subito. Telefonare 259-954.
PARRUCCHIERE 23enne esperto campo lavoro offresi. Scrivere: «Pubblicità Stampa 1227 — Torino».
PENSIONATO ristorante accetterebbe qualsiasi posto lavoro leggero magazziniere ufficio anche mezza giornata. Telefonare 551-027.
PENSIONATO robusto solo offresi mezza giornata aiuto magazziniere pulizia uffici fattorino aiuto cuoco referenziato. Telefonare 276-740 ore pasti. A103771
PENSIONATO 63anne patente B con referenze offresi mansioni fiducia oppure guardiano diurno. Tel. 332-171.
PENSIONATO 62enne con cauzione, serietà, offresi come fattorino o mansioni di fiducia. Telefonare 363-333.
QUARANTASEIENNE guardiano notturno referenziato offresi mill pretese. Scrivere: «Pubblicità Stampa 1233 — Torino». A100154
QUARANTENNE volenteroso offresi pulizie locali, maschera cinema, qualsiasi lavoro. Scrivere: «Pubblicità Stampa 1556 — Torino».
FRATICISSIMO addetto pompe offresi per distributore benzina. Telefonare 591-044. A102200
RADIOTECNICO e radiomontatore referenziatissimo offresi qualsiasi lavoro. Telefonare 250-527.
RAGAZZA diciottenne 27mila offresi come domestica. Scrivere: «Pubblicità Stampa 21 — Milano».
REFERENZIATA offresi altre lavori casa, matrimo. Telef. 397-894.
REFERENZIATA offresi lavori casa-linghi solo pomeriggio zone centrale. Scrivere: «Pubblicità Stampa 6049 — Torino». A103380
RETTIFICATORE attrezzista ex operatore anche aiutato, auto propria, patente C offresi ditta. Tel. 633-324.
RETTIFICATORE Canterano anche operatore offresi. Telefonare pomeriggio 630-635. A104144
RETTIFICATORE 1ª categoria interni, esterni offresi. Telef. 362-333.
RETTIFICATORE 2ª categoria offresi. Telefonare 671-725. A104022
SIGNORA 40enne pratica macchina officina offresi qualsiasi lavoro. Telefonare 687-826. A104051
SALDATORE elettrico offresi mezza giornata. Telefonare 386-121.
SARTA modellista offresi lavoro produzione di confezione donna bimba. Scrivere: «Pubblicità Stampa 1555 — Torino». A103757
SEDICENNE apprendista meccanico offresi. Telefonare 251-985.
SESSANTADUENNE offresi persona sola cucina tuttofare, referenze ottime. Riverti Rina, via Schina 31, Cigliano.
SIGNORA piemontese massaia offresi per pulizie scale, uffici, parrucchiere Mirafiori. Telefonare 660-279 dalle 14-18. A104134
SIGNORA piemontese offresi custodia bimbo o giornata. Tel. 322-639.
SIGNORA piemontese referenziata offresi a giornata. Telef. 528-746.
SIGNORA stiro offresi. Tel. 767-224.
SIGNORINA fidata occuperebbesi studio medico, compagnia pomeridiana lauerma. Telefonare 801-177.
SIGNORINA esperta contabilità referenziata occuperebbesi governo casa, giornata, persona sola. Scrivere: «Pubblicità Stampa 5605 — Torino».
SIGNORINA 22enne premurosa offresi studio dentistico o qualsiasi lavoro decoroso. Telefonare 788-673.
SIGNORINA referenziata offresi sorveglianza bambini al mattino. Telefonare 480-068 ore pasti.
SIGNORINA referenziata offresi custodia bimbi alla sera. Tel. 480-068 ore pasti. A103796
SIGNORINA 18enne offresi pomeriggio custodia bambini. Scrivere: «Pubblicità Stampa 1561 — Torino».
SOLA, distinta, infermiera lunga pratica, non diplomata, offresi persona sola esigente o anche tuttofare fissa o giornata 8-17, libera subito. Scrivere: «Pubblicità Stampa 3666 — Torino». A102848
TORRITORE libero subito domenica (casali) offresi qualsiasi lavoro. Telefonare 722-206. A103731
TRACCIATORE falegnameria mobili arredamenti, attivo, offresi. Scrivere: «Pubblicità Stampa 1527 — Torino».
TRENTAQUATTRENNE cercasi presso volenteroso referenziato offresi mansioni fiducia qualsiasi lavoro patente C E. Telefonare 853-656.
TRENTASEIENNE capo reparto tendaria chiusa specializzata fusioni offresi. Telefonare 491-820. A103273
TRENTENNE conclusore patente B ore giornata libera subito o qualsiasi lavoro offresi. Zola, Giacosa 10, Torino. A101838
TRENTENNE libero mezza giornata con Vespa offresi ditta qualsiasi lavoro, consegne a domicilio. Telefonare 898-383. A104190
ULTRAQUARANTENNE fidata occuperebbesi custodia bimbi pomeridiana serale. Telefonare 501-177.
VENTENNE presenza offresi subito per custodia bimbo o aiuto lavori casa. Massima serietà. Scrivere: «Pubblicità Stampa 1575 — Torino».
VENTENNE milliesente offresi aiuto magazziniere. Telefonare 671-044.
VENTIDUENNE elettricista offresi serie ditta. Tel. 548-575 ore pasti.
VENTIQUATTRENNE patente B offresi mezza giornata. Tel. 460-853.
VENTISEIENNE robusta, patente, offresi manovale mezza giornata o a ora. Telefonare 796-813.
VENTISEIENNE addetto macchine utensili, praticissimo, volenteroso, referenziato offresi. Telef. 690-751.
VENTISEIENNE grande media, patente auto, offresi. Telefonare 668-590.
VENTISETTENNE specializzato città provincia strade italiane offresi presso privato o industria. Tel. 510-728.
VENTITREENNE saldatore elettrico e autogeno, esperienza pluriennale in meccanica generica e riparazioni botteria offresi. Scrivere: «Pubblicità Stampa 1525 — Torino».
VERNICIATORE oppure sutista (C) serio volenteroso offresi. Tel. 796-742
VERNICIATORE specializzato offresi. Telefonare 854-038. A103774

OFFERTE LAVORO L. 100 per parola

A. ABILE tuttofare fissa referenziata 28-35anne famiglia adulti offre 60.000 mensili+alti. Telef. 543-052 o scrivere: «Pubblicità Stampa 5438 — Torino». A101122
A coniugi stabilmente tuttofare fissa. Trattamento familiare. Tel. 500-640.
A piccola famiglia occorre tuttofare giovane fissa. Telefonare 598-267.
ABILE tuttofare referenziata assume famiglia signorile sito stipendio. Scrivere: «Pubblicità Stampa 9690 — Torino». A96577
ABILE tuttofare fissa referenziata cerca coppia. Trattamento signorile. Telefonare 780-413. A103750
ACCONCIATURE signorile cerca aiutante distinta capace manicure. Presentarsi via S. Marino 60.
AGGIUSTATORE costruire stampi tranzia capace cercasi mezza giornata. Telefonare 720-012. A96885
ALESATORE pratico «Genevoise», frezatore ed aggiustatori, specialisti, ottima conoscenza disegno, cercasi. Telefonare 950-495, Cascine Vica.
AUTISTA fattorino, pensionato, cercasi per servizio città, brevi viaggi. Referenze. Scrivere: «Pubblicità Stampa 9559 — Torino». A95635
AIUTANTI serie cercansi urgente eventualmente anche lavoro domiciliio. Telefonare 817-355.
AIUTO modellista per sviluppo taglie bambina cerca importante industria confezioni. Scrivere: «Pubblicità Stampa 151 — Torino».
AMANTE bambini tuttofare referenziata cercasi. Telefonare 326-213 ore 9-12. A101935
APPRENDISTA barista massima dicitura cercasi. Telefonare 390-428. A101349
APPRENDISTA fresatore cercasi. Scrivere dando massime informazioni: «Pubblicità Stampa 1274 — Torino».
APPRENDISTA 15enne lavorante cercasi per busti reggipetti su misura. Telefonare 652-185. A101783
APPRENDISTI commessi volenterosi 1° impiego 15-16anni ingresso immediato cerca. Scrivere OCSI, casella postale 529, Torino. A104305
ASSUMIAMO ovunque domiciliio pratici cucito biancheria. Scrivere: Lavorazioni Manuali Cantucci sul Naviglio (Milano). 25777
ASSUMO situazione elettricista pratico impianti incassati, massimo 20anne. Telefonare 730-686. A100775
ATTI coniugi con bimbo offrono 40 mila mensili tuttofare. Tel. 32-100.
BANCO falegnameria n. 33 piazza Repubblica cerca commessa praticissima giornata intera. Telefonare 259-909.
BAR in Volpiano cerca ragazza, vitto e alloggio. Telefonare 330-219.
BARBIERE cerca lavoro. Telefonare 730-143.
CAMERIERA tuttofare fissa cerca famiglia signorile. Telefonare 587-720 orario ufficio. A101472
CEMENTISTE per pittura e ritocco, lavoro settimana, cercasi. Telefonare ore ufficio 773-811. A101143
CERCANSI abilissime stiratrici carta fantasia. Rivolgersi, Bruno Bunzi 2.
CERCANSI apprendisti saldatori per saldatura elettrica e autogena. Telefonare 665-976. A103587
CERCANSI coniugi piemontesi 60enni per custodia casa 15 km. Torino. Telefonare 291-254. A102191
CERCANSI ragazze 15-18 anni per bar. Telefonare 273-147.
CERCASI abile tuttofare fissa referenziata stipendio secondo capacità. Tel. 877-079. A101196
CERCASI abile tuttofare referenziata a giornata o fissa, ottimo trattamento. Telefonare 520-556.
CERCASI abilissima giovane commessa. Telefonare 534 218.
CERCASI aiuto barista 18enne. Telefonare 547-284. A101533
CERCASI aiuto settimista massima diligenza. Telefonare 546-145.
CERCASI aiutante sarta. Telefonare 522-778. A100897
CERCASI apprendista pettinatrice. Tel. 373-374. A101059
CERCASI aiutante apprendista sarta. Telefonare 538-656. A101749
CERCASI aiuto commessa pasticceria 18enne ai regnino. San Secondo 58.
CERCASI donna custodia bambino 13 mesi, zona Mercati Nuovi. Telefonare ore pasti 322-508. A92698
CERCASI operaio specializzato riparazione freni autocarri. Mazzardi, via Rovigo 8. A103772
CERCASI ragazza tuttofare fissa disposta trasferirsi Rosso dicembre. Telefonare 41-171. A104086
CERCASI ragazza tuttofare zona Crocetta 8-18 posto comodo. Telefonare 501-050. A101122
CERCASI ragazzo e ragazza 15anne per negozio macelleria. Tel. 380-069.
CERCASI ragazzino 15enne per lavori ufficio. Telef. 780-918 ore pasti. A101181
CERCASI ragazzo 15anne portapane ore 7,30-13. Telefonare 330-391.
CERCASI referenziata tuttofare mattina. Telefonare 390-412.
CERCASI signora signorina moralità, affidare bimbo zona corso Belgio. Telefonare 692-823. A98029
CERCASI tuttofare ore 9-11, 15,30-17,30, zona Orbassano. Telefonare 327-394 ore 20. A102006
CERCASI fornitore e fresatore entrambi 2ª categoria. Tel. 331-675.
CERCASI tuttofare fissa referenziata amante bambini. Telefonare 544-620.
CERCASI tuttofare fissa pratica cucina 43-46 anni disposta trasferirsi collina torinese. Telefonare 335-834 ore ufficio. A104142
CERCO donna media età fissa possibilmente sola pratica casa e bimbo due anni. Telef. 8-13: 684-620.

(Continua a pag. 19)

CHI PROVA ALPESTRE TROVA UN TESORO

LIQUORE INIMITABILE E PREZIOSO IN FAMIGLIA

Il delitto non paga

Due uomini sui tetti

IL — E' la sera del 18 novembre 1933. Dalla finestra di una casa situata al n. 6 di Piazza dell'Oratorio, a Parigi, esce un grido straziante: «Aiuto! Mi stanno assassinando!». Gli inquilini dello stabile odono distintamente l'invocazione. Che è accaduto? Alcuni individui dall'aspetto poco rassicurante hanno battuto poco prima alla porta dell'alloggio di tale M. Hubert Oudry.

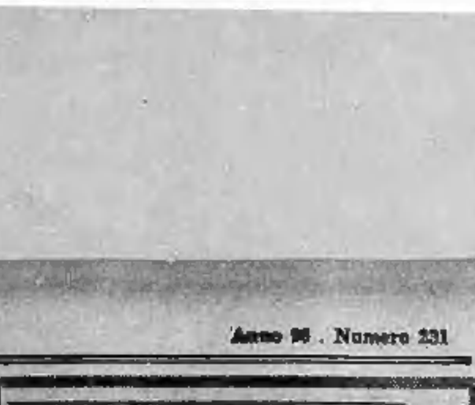

Yvette Joly si precipita alla gendarmeria dove presta servizio il suo fidanzato. Cinque uomini si precipitano sul luogo del presunto delitto. Troppo pochi per perquisire l'edificio; decidono perciò di bloccarne le vie d'uscita. Dei passi risuonano sulla scala. Uno sconosciuto scende dal quinto piano, bussa alla porta del Bodson, senza ottenere risposta dall'interno. Il miste-

rioso individuo scende allora al piano terreno ma viene bloccato dai gendarmi. «Bah! — dice lo sconosciuto —. Visto che non mi lasciate uscire, torno da dove sono venuto». Alcuni istanti dopo Bodson figlia ode l'uomo risalire precipitosamente le scale e dire con voce concitata al complice: «Siamo stati scoperti, fuggiamo!». Nel frattempo, dalla casa vicina la polizia ed i pompieri

alle finestre. Per le strade vicine tutti parlano del «fattaccio», tutti vogliono sapere, vedere. La piccola folla vede improvvisamente due uomini che corrono sopra i tetti di una casa contigua. Adesso tutto è chiaro: le guardie non hanno che da dare la caccia ai due malfattori, abbandonando l'ormai inutile blocco alle vie

d'uscita della casa. Il comandante dei gendarmi ed un subalterno si precipitano intanto nell'appartamento di Oudry. La sua porta è aperta. Lo sventurato giace sul pavimento in una pozza di sangue; non c'è più nulla da fare, l'hanno sgozzato. Tracce di sangue sono bene evidenti anche sulle pareti e persino sul soffitto. Le

macchie di sangue indicano anche il cammino percorso dagli assassini in fuga: saliti al quinto piano, hanno preso un lucernario, prendendo la via del tetti. Di qui — secondo la ricostruzione della polizia — devono essere scesi indisturbati per le scale di una vicina casa. Una vasta battuta nel quartiere non ha successo. I malviventi sono scomparsi nell'immensa metropoli.

SEGUE: In casa di Jeanne May

ANNUNCI ECONOMICI

OFFERTE LAVORO L. 180 per parola

(Continua da pag. 18)

CERCASI tuttofare referenziato fisso o giornata. Telefonare 500-182.
CERCO aiutante ed apprendista sarta, zona Crocetta. Telef. 590-341.
CERCO commessa panetteria ventennale. Telef. 856-210. A101554
CERCO per anziano solo assistente notturna non infermiera. Scrivere referenziando: «Pubblicità Stampa 9383 — Torino». A98832
CERCO pizzaiolo pratico rosticceria, massime referenze. Capolo, Gruppo Sportivo Cestor, Casalna Vica, via Pavia 73, telef. 850-449.
CERCO ragazza aiuto lavori casalinghi offresi camera indipendente. Telef. 853-223. A101188
CERCO ragazzo 15enne apprendista bar. Telefonare 597-672.
CINQUANTENNE esistenza malata serve a lavori cucina cercasi. Orario 8-20,30. Scrivere: «Pubblicità Stampa 1349 — Torino». A101664
CONIUGI soli cercano tuttofare referenziato e ore zona Boringhieri. Tel. 592-328. A101151
CONIUGI 2 bambini cercano tuttofare fisso 30 quarantenne, ottimo stipendio. Telefonare 661-378 Pino Torinese. A100826
CROCETTA famiglia tre persone cerca domestica, ottimo trattamento, referenze. Scrivere: «Pubblicità Stampa 3011 — Torino». A97003
DITTA tessuti ingrosso cerca volenteroso apprendista minimo 15enne desideroso iniziare carriera. Scrivere: «Pubblicità Stampa 9665 — Torino».
DOMESTICO anche bravo cucina cercasi fisso referenziatissimo. Scrivere: «Pubblicità Stampa 1293 — Torino».
DUE signore sole alloggio centrale occorre tuttofare fissa dai 30-40 anni. Referenze controllabili. Telefonare 570-657 ore pasti.
**ELETTRICISTI SONO RICHIESTI DA IMPORTANTE STABILIMENTO PER MANUTENZIONE MODERNE APPARECCHIATURE ELETTRICHE. SCRIVERE: «PUBBLICITA' STAMPA 5538 — TORINO». A101843
FALEGNAMI mobilieri esperti cercansi. Ottime condizioni. Scrivere: «Pubblicità Stampa 9412 — Torino».
FAMIGLIA carrozzieri referenziati cercasi per conduzione piccola cascina annessa villa collinare. Offresi stipendio ed abitazione. Tel. 790-857.
FAMIGLIA due persone, zona centrale, assume tuttofare fisso. Telefonare 544-519. A100775
FAMIGLIA professionista con bambini cerca ragazza giovane in aiuto altra persona, anche primo servizio età 15-16 anni. Massima serietà e referenze per i genitori. Scrivere: «Pubblicità Stampa 1115 — Torino» oppure telefonare 871-081.
FAMIGLIA signorile senza figli con cameriera cerca abile referenziata cuoca. Scrivere dettagliatamente Contessa Malle Bocca, via Gianaone 10.
FAMIGLIA signorile cerca maestra d'asilo quale bambinaia bimbi due e quattro anni. Scrivere: Vergano, via Ariosto, Rivoli. Tel. 950-342.
FAMIGLIA tre persone adulte cercano tuttofare referenziata fisso pratica cucina buon stipendio. Telefonare 595-488. A101929
FAMIGLIA tre adulti cerca tuttofare mattino e pomeriggio. Telef. 518-278.
FAMIGLIA signorile, due adulti, una bambina, cerca abile tuttofare fissa referenziata. Ottimo trattamento. Scrivere: «Pubblicità Stampa 5450 — Torino». A101185
FAMIGLIA signorile, tre persone, cerca prima cameriera abile in ogni servizio cui affidare direzione casa. Scrivere: «Pubblicità Stampa 5450 — Torino». A101185
FARMACIA Torino assume signorina 18anne aiuto magazzino. Scrivere: «Pubblicità Stampa 5700 — Torino».
**IMPORTANTE AUTOCARROZZERIA ASSUME TRACCIATORI SCOCCA IN LEGNO VERAMENTE ABILI. INUTILE OFFRIRSI SE NON RISPONDENTI AI REQUISITI RICHIESTI, SPECIFICARE ETA', LAVORI FATTI, POSTI OCCUPATI, INDIRIZZARE A: «PUBBLICITA' STAMPA 1466 — TORINO». A102814
IMPORTANTE industria cerca abile falegname capacità direttiva lavorazione laminati plastici cucine americane arredamenti negozi. Scrivere: «Pubblicità Stampa 5060 — Torino».
IMPRESA costruzioni cerca meccanici pratici revisione macchinario stradale e autocarri dispositi recarsi ovunque. Scrivere: «Pubblicità Stampa 5015 — Torino». A97019
**INDUSTRIA TORINESE ASSUME CONDUTTORI MACCHINE OFFSET PRATICI STAMPA CARTONCINO, INVIARE CURRICULUM DETTAGLIATO. SI ASSICURA BUONA RETRIBUZIONE. SCRIVERE: «PUBBLICITA' STAMPA 1392 — TORINO». A100763
MAGLIERISTE esterne 8 a 12 cercasi. Telefonare 467-698.
MAGLIFICIO Silver, via Lulni 40, telefono 284-823, assume contoterzista mano, macchinista rettilinea.
MAGLIFICIO via Cigna 68 cerca maglieriste interne ed esterne macchina 14. Telef. 284-845.
NEGOZIO confezioni cerca commessa due tre giorni alla settimana. Scrivere: «Pubblicità Stampa 1394 — Torino». A101970
ODONTOTECNICI e apprendista pratici rifinitura scheletri cercansi. Telefonare 779-990. A93800
OFFICINA meccanica cerca fresatore seconda, zona corso Belgio. Telefonare 855-805. A100010
OFFICINA meccanica cerca operaio addetto presso a operaio tornitore. Perazzone, via Garizia 40.
PELLICCIAIA abilissima mano a macchina cerca, solo pomeriggio. Telefonare [illegible]. A101538
PER coltivazione tenuta nel Canavese sono cercasi coniugi salariati fissi capaci coltivare frutteto, parco, ed campi, si prestino trattore. Provvedesi alloggio. Scrivere: «Pubblicità Stampa [illegible] — Torino». A97587
PER governo casa e tuttofare in zona collinare abitata normalmente da persona sola cerco signorina signora 25-40 sola bella presenza di assoluta moralità con referenze controllabili. Scrivere dettagliando età referenze e pretese: «Pubblicità Stampa 4508 — Torino». A98388
PETTINATRICE veramente finita cercasi, paga massima. Telefonare ore pasti 529-073. A101124
PRECOLLINARE camera cucina indipendenti affittasi coniugi soli meglio abile cameriera assenza pulizia, molto giardiniere, referenziati, ottimo stipendio. Telef. mattino 872-300.
RAGAZZO 15-18enne cercasi. Presentarsi Bar Trapani, corso Trapani 139. A101547
RIPARATORE radio tv ricerca importante azienda in Torino. Inviare presentarsi se privi di provata capacità. Referenziatori: «Pubblicità Stampa 4651 — Torino». A97987
SEGANTINO pratico manutenzione fame cercasi. Ciais, tel. 280-310.
SIGNORA sola cerca tuttofare fissa referenziata. Telefonare 724-190.
SIGNORINA referenziata minimo venticinquenne cercasi fissa custodia tre bambini capace seguire compiti elementari. Telef. ore pasti 651-494.
SALARIATO agricolo in pensione, con moglie, senza figli, cercasi per custodia villa Torino. Tel. 482-331.
SIGNORE signorine residenti Torino provincia desiderose specializzarsi ricamo domicilio su macchina ultimi modelli, ottimo lavoro dopo addestramento gratuito. Cesacci, S. Quintino 4 (cortile). 0129
TECNICO iv esperto cerca ditta Quaglia, Corso Vercelli 94.
TUTTOFARE a ore zona corso Gabetti cerca. Telefonare 888-876.
TUTTOFARE cercasi R-78 massimo stipendio, referenze. Telef. 774-010.
TUTTOFARE fissa o giornata referenziata cerca famiglia tre adulti. Telefonare 590-137. A100011
TUTTOFARE fissa esperto offresi 50.000. Telef. pomeriggio 80-450.
TUTTOFARE giovane e giornata zona Mollinette piccola famiglia cerca. Telefonare 631-928. A101703
TUTTOFARE pratica cercasi ottimo trattamento. Telefonare 690-635.

PIAZZISTI, RAPPR. L. 180 per parola

ACCETTO rappresentanza per Milano con deposito. Scrivere: «Pubblicità Stampa 210 — Milano». 25452
CERCANSI piazzisti introdotti per vendita presso ditte o bar cassette metalliche vini liquori esteri. Scrivere: «Pubblicità Stampa 1381 — Torino».
ANTICA casa olearia produttrice vera olio oliva consiglia a residenti anche piccoli centri introdotti famiglie, istituti, enti, incasso vendite. Ottime condizioni senza formali impegni, sicuro guadagno. Favorevole occasione per pensionati stabili desiderosi trovare occupazione redditizia. Olcificio Paolo Berio, Cassila Postale 426, Imperia-Oneglia. 25885
ASSUMERei rappresentanza disponendo [illegible] camioncino auto. Telefonare 280-276 ore 13.
**AZIENDA IMPORTANTE CIOCCOLATO ESTREMELLE OTTIMA CLIENTELA CERCA TORINO E PROVINCIA ABILE INTRODOTTISSIMI VENDITORI MOTORIZZATI. SCRIVERE: «PUBBLICITA' STAMPA 184 — TORINO». 0462
AZIENDA importante nazionale assume esperto viaggiatore vendita nastri adesivi e decorativi millesenta massimo 35 anni residenti Torino. Offresi stipendio provvigioni auto rimborso spese. Cauzionasi privi curriculum dettagliato. Scrivere: «Pubblicità Stampa 1344 — Torino», 5210 — Torino». A98805
COMMISSIONARIA auto cerca per potenziamento quadri vendita elementi con spiccate attitudini commerciali. Richiedesi esperienza vendita, possesso automobile. Offresi stipendio spese e provvigioni. Scrivere: «Pubblicità Stampa 157 — Torino».
BUONI elementi introdotti bar presentabilmente riuniti autofurgoncino o piccoli centri introdotti famiglie, istituti, enti, incasso vendite. Ottime condizioni senza formali impegni, sicuro guadagno. Favorevole occasione per pensionati stabili desiderosi trovare occupazione redditizia. Olcificio Paolo Berio, Cassila Postale 426, Imperia-Oneglia. 25885
CASA farmaceutica cerca giovani attivi, dinamici, disponibilità auto per sviluppo vendite prodotti specialiari. Scrivere Pubblicam cassetta 109 E. Padova. 25315
CERCASI parrucchiere ad ora libera, mezzo proprio, per rappresentanze [illegible] provinciale Asti. Scrivere: «Pubblicità Stampa 1241 — Torino».
CERCO seria rappresentanza preferibilmente calzi accolici eventuale deposito Piemonte Liguria. Telefonare ore pasti 210-565. A101-[illegible]
DISPONENDO ufficio, [illegible] automezzi, esaminerei proposte serie rappresentanza. Scrivere: «Pubblicità Stampa 4639 — Torino».
ESPERIENZA decennale trasformazione carta accetterei rappresentanza Piemonte. Scrivere: «Pubblicità Stampa 5593 — Torino». A101351
FARMACEUTICI cercansi propagandisti tutto il Piemonte, Savona e Imperia. Alta provvigione. Scrivere: Pubblicam Casella 83, Cuneo.
GIOVANE 28enne biennale esperienza vendita esaminerebbe offerta seria ditta possibilmente elettrodomestici. Scrivere: «Pubblicità Stampa 1288 — Torino». A100748
FARMACEUTICI, antibiotici, blocchi-misteropici, vasta gamma requisiti scientifici-commerciali (40 voci linea) cercansi ogni capoluogo provincia Piemonte, propagandisti max trentacinquenni colti, dinamici, ottima prospettive economiche e di carriera, ad elementi dotati iniziativa personalità. Offerte non dettagliate cestinate. Casella 284 A Sip Milano.
IMPORTANTE Ditta tessitura articoli tecnici senza rappresentante mobile automezzo. Possibilità ottima sistemazione a avventre. Scrivere dettagliando a: «Pubblicità Stampa 1323 — Torino». A101062
**IMPORTANTE INDUSTRIA NAZIONALE PRODOTTI CHIMICI ORGANICI RICERCA RAPPRESENTANTE VERAMENTE INTRODOTTO INDUSTRIE FITOFARMACI PER VENDITE OLEINE STEARINE E ELEMENTARE. CASSETTA PUBBLIMAN 404 G, BOLOGNA. 25432
IMPORTANTE società [illegible] agenzie campo parrucchieri per zona disponenti automezzo. Trattamento a concorso spese ai provvigioni. Scrivere a: Lloyd-Locatelli, via Ballarmino 21 A Milano.
INDUSTRIA dolciaria Svizzera per riorganizzazione città Torino cerca agenti referenziati con automezzo. Scrivere: «Pubblicità Stampa 126 — Torino». 0462
IMPORTANTE industria arredamenti metallici ed elettromeccanici cerca rappresentante possibilmente introdotto per provincia Cuneo-Asti-Alessandria. Auto propria rimborso spese provvigioni. Scrivere: «Pubblicità Stampa 124 — Torino». 0463
INTRODOTTO alimentaristi drogherie Torino e provincia, con magazzino e organizzazione cerca prodotti da abbinare ad articolo già richiesto. Scrivere: «Pubblicità Stampa 5549 — Torino». A102067
INTRODOTTI negozi piccoli cerca rappresentanza Torino. Tel. 873-977.
LAUREANDO fisica elettronica visitatrice clientela esaminerebbe offerta rappresentanza esclusiva anche estero apparecchiature controllo e misure. Scrivere: «Pubblicità Stampa 5486 — Torino». A101500
MECCANOGRAFICO arti grafiche importante stabilimento in Genova cerca procacciatore d'affari. Indicare pretese, età, curriculum a: «Pubblicità Stampa 8 — Genova».
NOTA fabbrica cercasi piastre acciaio elemento introdotte imballaggi cui affidare zona Torino e Piemonte. Scrivere: Casella 138 OM, Pubblitor, Verona. 25580
NOTA industria profumi, cosmetici, prodotti accendatori, ricerca rappresentanti introdotti provincia Novara, Vercelli, Asti, Cuneo. Stipendio provvigione. Scrivere: Casella Postale 64, Loano. A92775
ORGANIZZAZIONE internazionale assume previo corso istruzione gratuito giovani collaboratori dinamici per avviare vendite elettrodomestici provincia Torino, Cuneo, Ivrea, Aosta. Novità mondiale. Alti immediati guadagni e possibilità rapida carriera. Assistenza malattia. Manoscrivere: «Pubblicità Stampa 187 — Torino». 083
ORGANIZZAZIONE specializzata immediato recupero danni da incidenti stradali ai [illegible] lavoro ricerca per Torino e Piemonte [illegible] acquisizione incarichi [illegible]. Scrivere: «Pubblicità Stampa 11 — Milano».
PER diffusione pacchi Befel cercansi agenti qualificati. Scrivere: «Pubblicità Stampa 1243 — Torino».
PER prodotti bellezza cercansi abili referenziati produttori Torino e Piemonte. Stipendio, provvigione, premi produzione. Scrivere: «Pubblicità Stampa 16 — Genova». A217
PRIMARIA industria costruttrice porte metalliche accessori cerca venditori preferibilmente rami meccanici introdotti edilizia per zone libere Italia. Casella 335 T Sip, Milano.
PRIMARIA industria Italo-tedesca collanti per calzaturifici, mobilifici, laminati plastici, edilizia, cuoio ricerca rappresentanti, zone libere, già introdotti nel ramo. Massima serietà, ottima retribuzione. Casella 308/T Sip Milano. 25518
PRIMARIA società importatrice combustibili per rinnovo organizzazione ricerca agente venditore per Piemonte possibilmente residente Torino. Casella 1466 P, SIP, Genova.
PRODUTTORI pubblicità ambo sessi cerca rivista medica per campagna abbonamenti e inserzioni pubblicitarie. Scrivere referenziando a «Pubblicità Stampa 5424 — Torino».
PROPAGANDA medicinali tedeschi conosciuti abbinabili altra ditta affidasi Alessandria, Asti, Novara, Vercelli. Scrivere: «Pubblicità Stampa 4417 — Torino». A94741
PUBBLICITA' esperti produttori cerca rivista tecnica ogni regione. Corrispondenti esclusiva zone libere. Scrivere referenziando Ansel, Cavour 50, Torino. A100498
RAPPRESENTANTE grande ditta, introdotto bar alimentari casalinghi, disponendo ufficio magazzino telefono autonomasi esaminerebbe proposte di rappresentanza con deposito per Torino Piemonte. Scrivere «Pubblicità Stampa 9548 — Torino».
TAPPETIFICIO importante cerca viaggiatore per attivazione vendite esportazione. Età 35-40 anni, dinamico, bella presenza, lingue superiore, conoscenze articoli, clientela, luc vari, specialmente Germania, Svezia, Svizzera, Canada, Stati Uniti. Preferenza perfetta lingue: francese, tedesco, inglese. Scrivere con referenze: «Pubblicità Stampa 5111 — Torino».
VENDITORI molto abili, ottima idoneità commerciale, istruzione media superiore, età minima anni 28, curriculum vitae, cerca azienda importanza nazionale radio-tv elettrodomestici. Casella 307 A, SIP, Milano.
VENDITORI 22-28 anni cerca importante industria milanese per Vercelli, Cuneo, Asti, Novara. Offresi stipendio, provvigioni, diaria e disponibilità automezzo. Scrivere: «Pubblicità Stampa 14 — Milano».
VENTITREENNE introdotto garage officina, data propria esaminerebbe serie proposta. Scrivere: «Pubblicità Stampa 5464 — Torino».
VIAGGIATORI capi zona presenza signorile facile parola veramente capaci assumiamo per vendita presso bar, drogherie e alimentari prodotti coloniali largo consumo, marca importanza nazionale. Dettagliare posti occupati, articoli trattati, clienti abituali. Scrivere casella Pubblifirm 218, Genova. 25812

ANNUNZI MATRIMON. L. 180 per parola

LAUREATO 35enne abbastanza dotato cerca famiglia. Scrivere: «Pubblicità Stampa 5441 — Torino».

SMARRIMENTI L. 180 per parola

MANCIA competente riportando anello con zaffiro cara ricordo. Amarrito [illegible] Porta Nuova. Tel. 343-395.

INFORMAZIONI L. 180 per parola

A.A. ORGANIZZAZIONE Nuovissima di Maurizio Emma, effettua indagini prematrimoniali, infedeltà coniugali. Prove legalmente valide. Informazioni ovunque. Riservatezza assoluta. Telefonare 882-110, 882-875, 882-182, Pio Quinto, 20. 0362
A. SIPORM. Investigando segreto testimoniando, informazioni prematrimoniali, indagini ovunque, Vittorio Amadeo 21. Tel. 544-176, 528-051.
ABBIATE presente istituto autorizzato informazioni private prematrimoniali, accertamenti. Pertinenti. Telefonare 876-109, Accademia Albertina, 1. 0403
ACCERTAMENTI accurati, indagini, informazioni ovunque, Mondat, Cavour 8, telefono 521-183.
AIRIT indagini commerciali infedeltà controlli ovunque. Maria Vittoria 18, Telefonare 41-231. 0348
CITTADINI dell'Ordine del 1870, Andrea Doria 9, telefoni 41-180, 321-545, 524-874: indagini prematrimoniali, privata, [illegible], controlli. 0156
INFORMITALIA, istituto nazionale informazioni, controlli, indagini, infedeltà [illegible] assicurato, Barra Torino 10, telefono 311-024.
ITALPOL informazioni accertamenti ricerche ovunque. Madama Cristina 111, telefono 687-374. 0744
PROFER investigazioni private, commerciali, confidenziali, sociali, prematrimoniali. Separazioni documentate, ricatti, sorveglianze ovunque. Nizza 102, telefono 633-146.

IGIENE E TERAPIA L. 180 per parola

ESTETISTA diplomata [illegible] personale competente, prenotazione massaggi svedesi. Telefonare 588-549.
ESTETISTA diplomata, massaggi dimagranti rassodanti depilazione raggi. Telefonare 588-549.
MASSAGGI curativi, dimagranti, rassodanti, antiCellulitici. Anche domicilio. Telefonare [illegible]. A94916

AUTOMOBILI L. 180 per parola

**A.A.A. PREZZI VERAMENTE CONVENIENTI, MINIMO ANTICIPO, LUNGHE RATEAZIONI, VENDIAMO PERMUTIAMO NUMEROSE AUTOVETTURE. CORSO MONCALIERI 18. 0535
A.A. ACQUISTIAMO contanti autovetture valutazione massima. Corso Moncalieri 19. 0335
A.A. CONTANTI acquistiamo autovetture, vendiamo permutiamo rateizziamo. Corso Corsica 8. 0256
**A.A. LA TANTO ATTESA [illegible] E VOSTRA DISPOSIZIONE PRESSO CONCESSIONARIA O.R.S.A. CORSO FERRUCCI 80. PROVATELA. GIUDICATE. 0507
A. ACQUISTIAMO contanti qualunque autovettura. Vendiamo rateizziamo. Visitateci, Vigone 44. 507
A. PRIVATO vende 600 D km. 8000, Telefonare 284-044. 0236
A gas liquido vendesi metà adattando impianti Weber, Autoriparazioni garantite. Novelli, Susa 23, telefono 877-750. A97769
A prezzi convenienti vendiamo ogni tipo autovetture. Cristallera 6, telefono 761-845. A100931
A 40 occasioni con garanzia vende Auto Torino, Principe Eugenio 11, telefono 547-173. 0705
A 230.000 Dauphine, 4 L 380.000, R 8 650.000, Simca 1000, 580.000, Simca 340.000, A 40, 485.000, Volkswagen 650.000 come nuove vendiamo, Vigone 44. 0507
**A 885.000 SU STRADA COMPERA TE LA NSU PRINZ, LA VETTURA DEL GIORNO, PRATICA ECONOMICA ELEGANTE, CORREDA RAPIDA. PROVATELA. CONCESSIONARIA FERRUCCI 80, TEL. 337-035.
ABBIAMO camioncini furgoni 5, 8, 10, 12 ql. Antonio Cecchi 30.
ABBIAMO Giulia sprint, TI, Giulietta spider, Fulvia, Jaguar E, Mercedes 220, Prinz, Bianchina, Nuova 500, Renault 4 L, Lagrange 13: telefono 528-632. 0413
ABBIAMO Giulia TI, Giulietta sprint, spider, TI, 1500 coupé, 1100 speciali Consul 315, altre occasioni. Via Silvio Pellico 8. 0315
ACQUISTASI 500, 600, 1100 non semestrali pagamento contanti. Via Giacosa 28. 0184
ABBIAMO Jaguar E spider, Triumph TR 4, 1960 spider, 1300, 850, Fiesta, Fiaple, Giulia, Giulietta sprint, perfette relazioni. Valta 6, telefonare 546-681. 0472
ABBIAMO 500 ogni tipo, 600, 750, 850, 1100 lusso export 1500, Giulietta, 1300 Gruaiuce, Citroen DS 19, Rateazioni, permute. Cristalliera 6, Telefonare 787-849. A100931
ACQUISTO contanti, vende, permuto rateizzando vetture occasione. Cavalieri, Nizza 25. 0537
AFFARONE Esatau 112, rimorchio Viberti tre assi, revisionato 1963, bollato dicembre '64, 1.800.000 trattabili. Telef. 8610, Albiano, Ivrea.
**ALFA ROMEO 1300 GIULIA 1600, SPRINT GRAN TURISMO, PRONTA CONSEGNA, FACILITAZIONI FACAMENTO, PERMUTE VANTAGGIOSE. ICAT, FRANCESCO DA PAOLA 46, TEL. 547-209; TRAPANI 71, TELEFONO 383-543.
ALL'AUTOSALONE Acosta, S. Maurizio 69, telefono 877-253. Potrete acquistare vendere qualsiasi libe autovetture. Lunghe rateazioni.
ALL'AUTOSALONE dell'usato Lancia troverete berline coupé, Appia, Fulvia, Flavia, Flaminia, B 24, Corso Francia 341. 0122
APPIA I-II-III serie vendiamo a giusto prezzo. Italcar, corso Unione Sovietica 83. 0235
APPIA III bellissima perfetta privato vende. Visibile autorimessa Megavia 48. A102743
ARCIOCCASIONI BMW coupé, Aprilia A 40, Simca 1000, Bianchina speciali, Bianchina normale, Dauphine, Belvedere, diverse 500, 600, 1100 perfette relazioni. Corso Moncalieri 19. 0533
ASSORTIMENTO usato Opel Rekord 61 e 62 in perfette condizioni, con ed [illegible] di garanzia, [illegible] particolarmente vantaggiosi. Sale, concessionaria Opel, piazza Adriano 11, telefoni 758-924, 778-847.
ASSORTIMENTO usato Volkswagen, Alfa, Fiat, Simca, Triumph TR.3, Panhard, massime facilitazioni. Sabaudia 29. 0340
ASSORTIMENTO VASTISSIMO 1300 1160, APPIA, GIULIETTA, 600, NUOVA 500, VENEZIANE. VIGONE 44. 0605
AUTO [illegible] 615 ribaltabile, Appia III, 500 C, nuova 300, 500 D, Austin A 40 combinata, permute e relazioni. Monte Ortigara 7, telefono 331-581. 0384
AUTOAGENZIA Canale, Crescentino 3, telefono 774-226, coupé, Dat nuova, Giulia semestrale, 1900 L semestrale, Flavia, Ondine, Appia III seminuova, 1300, Bianchina.
AUTOCISTERNA 682 N3 1962, 3 assi Perlini [illegible] metri 245 ql. con conto terzi trasferibile generico ABC qualsiasi prova, dilazionando. Telefonare 783-080. A102775
AUTOMOBILE per tutti, esaminiamo ogni forma di pagamento, vastissimo assortimento ogni marca, ricondizionate, garantite. Aiuto, via Barletta 125. 0280
AUTONOLEGGI Autoleasee 1100, 600, 500 noleggi senza auriate, senza limiti di età o anzianità di patente. Tel. 687-514. 0184
AUTONOLEGGI Duchesse-Jolanda 32 1800, 1300, 1100 D, 600 D, pulmino, 500 giardiniera. Tel. 773-985.
AUTONOLEGGI Gruppo Maretto, corso Duca 46, via Madama Cristina 55. Tutte le Fiat e Simca, Fiat 850, furgoni da Lire 1300 al giorno, anche a ore. Telefonare 694-712, 651-544.
AUTONOLEGGIANDO [illegible] Volkswagen del Concessionario Grezzi, Saluzzo [illegible], acquisterà acquisteria.
AUTONOLEGGIANSI al «Moderno» nuove 1300, 1100 H, [illegible] D, 500 D. Telefonare 276-321. 0362
AUTONOLEGGIO Rapid. 600 D, 850 1100 D, via Rubiana 18. Tel 779-041
AUTORIMESSA con vasto assortimento 500, 600, 1100 vende rateizza cambia con altre vetture o scooter. Tel. 687-514. 0154
AUTOSALONE Abbenti, Cigna 3 tratta sempre le migliori macchine d'occasione, visitatelo vi convincerete. Olivetti Appia 4 II III, 1500 spider, 750 coupé Vignale, 103 familiare, 103 diverse, 600 multipla, 1300, 1300, 1900 Taunus 17 M seminuove, 500, 850 Bianchina.
AUTOSALONE Rodas, Palermo 85, telefono 213-892, corso Casale 198, compera vendita qualsiasi tipo autovetture, massime garanzie. Permute, rateazioni. 0432
AUTOSALONE Saivito Cavaglia, autovetture nazionali, estere, nuove, seminuove, garanzie, facilitazioni. Corso Raffaello 18, telefono 683-691.
AUTOSALONE Valentino, via Monti 30, telef. 697-218, troverete vastissimo assortimento vetture usate, vendite con eventuali permute.
BELLA 600 (1957) qualsiasi prova, 103 (1957) [illegible], Tel. 483-575
BELLISSIMA 1100 grigio [illegible] 11 mesi vendesi. Telefonare 675-805.
BIANCHINA panoramica semestrale bicolore km. 9000. Telefonare mattina 757-404. A101535
BMW berlina 1962 come nuova privato vende. Via Monti 30.
BMW 1600 1964 seminuova. BMW 1500 recentissima vendo cambio rateizzo. Telefonare 693-715.
BOGGETTI Autosalone vetture nuove, occasioni con garanzia, acquista cambia rateizza, Madama Cristina 66, telefono 60-819. 0421
CAMIONISTI: vera occasione. Eccedo 3 Assi portate q.li 120 pariacto, con o senza ribaltabile vende Concessionaria Lancia Franzosi, corso Turati 12, Telefono 595-026, Torino.
**CARROZZERIA SPECIALIZZATA PER RIPARAZIONI AUTOVEICOLI VOLKSWAGEN, CONCESSIONARIO PASTORINO, SEBASTOPOLI 327.
CAUSA partenza cedo contratto Ford Taunus 17 M 1500 cc. da immatricolare. Telefonare 237-777 ore ufficio
CAUSA trasferimento vendo Cortina 1200 grigia due porte appena immatricolata. Telefonare 93-244 ore serali. A101584
COMPERIAMO contanti autovetture, vendiamo permutiamo rateizziamo. Visitateci, Corso Moncalieri 19.
**COMPRIAMO CONTANTI QUALUNQUE AUTOVETTURA, VENDIAMO RATEIZZIAMO. VIGONE 44 (PIAZZA SABOTINO). 0507
COMPERO contanti 600 1960 e 1962 ottimo ordine. Telef. 004-005.
CONSUL 315 anno '62 perfetto ordine vendo rateizzo. Telef. 761-197.
COTTINO, Concessionaria Alfa Romeo, consegna sollecita tutti tipi; Via Fabro 10 bis, corso Giulio Cesare 213. 0317
DA Molino rateizzo motori revisionati ogni tipo. Ricambi Fiat, Dodge, GMC originali. Telefonare 66-508.
DAUPHINE 1963, 6000 km. come nuova vendo, visibile Cattori 11.
FAMILIARE 1100 fine 1962 unico proprietario bellissima vendiamo, Galileri 11. 0161
FAMILIARE 1100, Bianchina panoramica 500, giardiniera 500, belvedere, massime facilitazioni. Corso Moncalieri 19. 0535
FERRARI spider 250 GT perfettissime [illegible] vendo cambio rateizzo. Telefonare 693-715.
FIAT-SAVA concessionaria Selear, corso Unione Sovietica 91, vasto assortimento N 500 berline e giardiniere, 600 berline, multiple, furgoni, 1100 tutti tipi, 1300, 1500, 1800, 2300; lunghe rateazioni, assistenza.

(Continua a pag. 20)

ANNUNCI ECONOMICI

AUTOMOBILI L. 150 per parola

(Continua da pag. 19)

FIAT-OM nuovi. deposito Carrozzeria Rollo vende conto clienti Tigre, Super Tauras, Tigrotti, Leoncini, Bradaifa, Fiat 850 fiat rivenditore, Via Martorelli 41, telef. 237-997, Torino.
FIAT 1500 come nuova vende privato. Telefonare 832-742 ufficio, 275-724 pasti. A97312
FIAT 1500 semestrale, 1300 '62, Giulietta TI '62, Appia ICI serie, 1100 D semestrale assortimento 650 500. Telefonare 516-462.
FIAT 2300 perfetta unico proprietario privato urge vendere. Telefonare 812-338. A103732
FULVIA 13 mila km. perfetta vende privato. Telefonare 675-382.
GIULIA coupé TI '63 perfettissima unico proprietario vende a privato. Telefonare 790-436. O319
GIULIA G.T. sei mesi vita come nuova vendesi. Telefonare 519-582.
GIULIA 1600 coupé '62 bellissima unico proprietario vende. Telefonare 790-436. O319
GIULIETTA berlina privato vende 270.000. Telef. 774-410, 373-188.
GIULIETTA sprint '62 bellissima unico proprietario vende. Corso Francia 252. O418
GIULIETTA sprint 1960 come nuova privato vende. Via Monti 30.
GIULIETTA TI fine 1960 Volkswagen 1200 maggio '61 vendesi. Via Foggia 22. A101471
GIULIETTA T.I. cambio cinghia sei mesi vita come nuova vendesi. Telefonare 547-114. O317
IMBARCAZIONI pneumatiche vendonsi ultime occasioni direttamente fabbrica. Gomma, via Aosta 3, Torino.
INNOCENTI Morris 1M3, tresloco anteriore, sospensioni idrolastic permuta, dimostrazioni. Auto Torino, Principe Eugenio 11, telef. 947-173; Unione Sovietica 22, tel. 587-000; Siracusa 40, telefono 396-851.
MERCATO auto occasioni: Dauphine '62, R 4 L '63; R 8 '63; Giulietta TI '59-'62; Giulia spider ex berlina 1300 spider; 850 Innocenti spider. Francesco da Paola 40, tel. 544-521.
MILLECINQUECENTO de luxe fiammeggiante vendo settembre, 615 1959 650.000. Telefonare 850-803.
MINIMO anticipo, consegna immediata: Alfa Romeo, Citroen, Fiat, Innocenti, Lancia, Renault, nuove, usate, massima garanzia. Giolanti 17.
MOLTISSIME 500, 600, 1100 da 160.000 a 700.000, permute rateazioni. C. Monzalleri 19.
NSU PRINZ 850-1000 DI STRADA PRONTA CONSEGNA 30 MESI SENZA CAMBIALI. COMMISSIONARIA, CORSO FERRUCCI 80. O807
NUOVA 500 D semestrale perfetta. Telefonare 776-953 ore pasti.
OCCASIONISSIMA BMW 700 coupé quasi perfettissimo vendo cambio eventualmente rateizzo. Tel. 697-872.
OCCASIONISSIMA! MOLTISSIME 1100, 600, 500, FAMILIARI, MULTIPLE, GIARDINETTE, TOPOLINI, 1400, APPIA, GIULIETTE, DAUPHINE. GARANZIA, PERMUTE, RATEAZIONI. VIGONE 44.
OCCASIONISSIME assortimento 1500 spider, 1200 spider, 750 Vignale, 1300, Giulietta, 1100 D e Special, 1100 '58 '57 '55, 600, 500. Via Malta 36/10 bis, telef. 386-847, ORA Succursale Francia 21, telefono 753-989, vende Lupetti normali e lungo, Leoncini normali e ribaltabili, 615 tutti i tipi, 1100 T, 1100 ELR, Gamma furgone, Taurus 340 ecc. O299
PEUGEOT 404 CARBURATORE, INIEZIONE DIESEL, DIMOSTRAZIONE PERMUTE USATO, UNIONE SOVIETICA 28. TEL. 632-528.
PEUGEOT 404 modelli vari perfetti occasionissime, Via Bologna 80.
PRIVATI Car minima anticipo autorizzata vende conto clienti 500, 600, 1100 da 138.500 a 410.000, via Giorgio 37 angolo Chiesa Salute.
PRIVATO vende a privato 600 D mesi 6 tappeti comma (perfettissima). Telefonare 758-542.
PRIVATO vende Aberth 1000 berlina 1954 cerchiani lega leggera. Telefonare 284-991. A102160
PRIVATO vende cambio 1100 km. 18.000 lire 390.000. Tel. 251-381.
PRIVATO vende cambio inferiore Volkswagen 1200/1963 come nuova 11.000 km. 680.000. Tel. 323-509.
PRIVATO vende, cambio cilindrata inferiore 1300 perfetta. Telefonare 676-242. A101656
PRIVATO vende Fiat 1100 D 10 mesi perfetta. Telefonare 292-138.
PRIVATO vende Giulietta TI 60 come nuova. Telef. 676-699.
PRIVATO vende Giulietta TI fine '58 ottima. Telefonare 761-122.
PRIVATO vende privato 1100 D azzurra 12 mesi perfetta km. 7500. Telefonare 341-709. A101077
PRIVATO vende 600 D 8 mesi ottimo stato. Telefonare 395-838.
PRIVATO vende privato 600 semestrale bellissima grigio chiara. Telefonare 665-135. A101070
PRIVATO vende 600 colore beige, km. 8000. Telefonare 686-820.
PRIVATO vende 600, km 15.000 ottima, lire 265.000. Tel. 251-381.
PRIVATO vende 1100 D mesi 6 km. 4300. Telefonare 783-824.
PRIVATO vende 1100 familiare unico proprietario 30.000 km. Telefonare 790-436. O319
PRIVATO vende ottima 600 D 1963 unico proprietario. Telef. 644-131 Torino. A101553
PRIVATO vende privato 600 D mesi 9, colore bianco. Telef. 797-704.
PRIVATO vende Simca 1300 fine '63 qualunque prova. Tel. 385-566.
PRIVATO vende 850 Multiple sette mesi. Telefonare 374-438.
PRIVATO vende 1500 come nuovo 650.000. Telef. 390-080, 379-168.
PRIVATO vende 1500 Volkswagen giardiniera 1963. Telefonare 84-458.
PRIVATO vende 900 giardiniera mesi 6, Telefonare 656-756.
PRIVATO vende 600 D 9000 km. Telefonare 751-493. A100753
PRIVATO vende 600 km. 14.000 ottima, lire 270.000. Tel. 251-381.
PRIVATO vende 600 grigia 7 mesi. Telefonare 763 731.
PRIVATO vende 1100 export 1961 come nuova 490.000 rateizzando. Telefonare 323-509. O722
QUANDO avete visitato tutti visitate mercato usato. Vigone 44 (piazza Sabotino). O507
RATEALMENTE con minimo anticipo, 500, 600, 1100 da 130.000 a 480.000. Corso Cosica 6.
RATEALMENTE 600 290.000, 600 D 380.000, 103/1957 240.000, Appia 3ª 590.000, 1500/1964 900.000. Telefonare 850-805.
RATEALMENTE 1200 Volkswagen 720.000, Giulietta 495.000, 1500 Volkswagen 850.000, 1300 Fiat 730 tutte vendiamo ottime condizioni. Corso Regina Margherita 168, telefono 851-680. O483
RENAULT R4 Export, R8 Major, Estafette furgone e cellonciao, consegne sollecite, pagamenti dilazionati, permuta vantaggiosa. Scat, Francesco da Paola 48, telefono 548-321; Trasporti 71, telefono 383-553.
RENAULT R 4 L 1962 vende splendida. Telefonare 785-933.
RENAULT R 8 perfetta, vende, permuta, rateizzando Cavallari, via Nizza 35. O537
RISPARMIERETE acquistando autovetture direttamente e da privato tramite autosgnaia c. Monzalleri 19.
ROULOTTES approfittate subito sottoscrizione per acquistare la vostra Roller, dilazioni, permuta ottime occasioni posteggio invernale, Centro Piemontese Roulottes, Moncalieri, telefono 644-679. O423
SACERDOTE COMMERCIANTE FIAT-SAVA, CORSO RACCONIGI 141, TEL. 332-727. MOSTRA MERCATO AUTOVEICOLI OCCASIONE. OTTIME CONDIZIONI DI PREZZO E PAGAMENTO. O90
SAIE piazza Adriano 11, telefoni 759-924, 778-647. Concessionaria Opel, dispone vasto assortimento usate Fiat 1100, 1300, 1500, 1600; Lancia Flavia e Flaminia coupé, Alfa Romeo Giulietta TI, Giulia normale e spider, Dauphine, R 8. 21077
SICA Commissionaria Fiat-Sava, via Nizza 30, telef. 652-662/3 esposizione permanente dal veicolo usato, tutti i tipi. Cambi, rateazioni. Pronta assistenza. O148
SIMCA 1000 '62 bellissima privato vende unico proprietario. T. 790-436.
SIMCA 1000 perfetta, buone condizioni pagamento, permuta privato vende. Telefonare 790-436.
SIMCA 1000 unico proprietario privato vende ottime condizioni. Telefonare 758-436. O319
SOCIETA', per realizzo, vende con minimo anticipo e lunghissime rateazioni 600, 1100 furgone, 1100, 1100 speciale e familiare, 1400, Opel 1700, R 8, Volkswagen 1200, Giulietta TI. Telef. 542-595, 755-783.
SPLENDIDA Fiat-Vega 2ª coupé come nuova vendo permuto. Imker, corso Unione Sovietica 63, telefono 500-835. O714
SPRINT 1300 1962 vendesi. Telefonare 511-231.
SUBITO 1100 D 14 mesi. Telefonare 240-150. A101805
VENDESI 500 un anno. Telefonare 323-212 ore pasti. A102890
VENDESI 642 N n. 2 ribaltabili mesi nuovo, lunghe rateazioni. Telefonare 769-150. A101477
VENDESI OM furgone, Dauphine, Bianchina speciali, familiare Combi, mobili, giardiniera. Francia 114, telefonare 774-865. A1041BB
VENDO Millecento nuova bianca. Solitto. Strada Santanna 82, Torino. Telefono 883-427. A103389
VENDO tutti tipi autocarri rateizzati nuovo con sanza ribaltabili, ribaltabili, escavatori, jumbo, pale cingolate e gommate, Carrara, corso Roma 46 (Borgo S. Pietro), Torino. Telefonare 661-479. O221
VISITATE mostra permanente auto usate ravvisionate garantite. Corso Monzalleri 19. O335
VENDO vettura Volkswagen 1200 gennaio '63, 27.000 km., ottimo stato ai accessori, 700.000 trattabili. Telef. 676-243 ore pasti.
VENDO 500 D 330.000 altre 130 mila. 71, tel. 290-
VENDO 500 D azzurra sei mesi. Telefono 310-241. A101643
VOLTURIAMO rapidamente 500; 850; 600; 12.000; 1100; 15.000. Ferio, Carlo Alberto 43, tel. 527-976
VOLTURIAMO 500, 8400; 600, 11.900; 1100, 14.900. Pietro Micca 12, telefoni 543-
VOLKSWAGEN Porsche concessionario Grassi consegna immediata consegna conveniente. Visitateci, assortimento usato, Saluzzo 29.
VOLKSWAGEN, visitate mostra mercato nuova ed usata, tutti tipi da Monticone, piazza Adriana 1, telefono 363-772. O513
VOLKSWAGEN 1500 bellissima 7 mesi privato vende unico proprietario. Telefonare 790-436. O319
500 buone su listino, cedesi, scegliendo nel mercato delle occasioni la vostra auto. Arauto, via Barletta 133. O280
103 G semestrale km. 5000 seminuova vende. Telefonare 390-514.
500 D come nuova privato vende ottime condizioni. Telef. 790-436.
600 fine '59 garanzia privato vende a privato. Telefonare 775-811.
600 motore freni nuovi, garanzia vendo permuto 500 C. Tel. 390-403.
600 pulmino perfetto vendo 230.000. Regia, corso Chieri 3. A97670
600 vendo 5 mesi) contanti 570.000. Xoie, Giacosa 10, Torino.
600 D privato vende km. 30.000, ottimissimo 810.000. Telefonare 471-101. A101497
850 sportivo blu medio, 2 mesi, vendo. Telefonare 591-179.
850 cedo contratto consegna immediata. Telefonare 591-179.
850 SEMESTRALI VASTISSIMA GAMMA, TRATTABILI SUBITO, CONSEGNE PRIMI NOVEMBRE. RATEAZIONI. SCOPIT, CORSO DUCA ABRUZZI 6 BIS. O385
1100 bianca 10 mesi km. 5000 vendo 800.000. Telefonare 270-241.
1100 1955 privato vende privato. Telefonare 211-001 ore 10-19.
1100 D mesi 7 privato vende. Telefonare 471-229. A101907
1100 D semestrale grigio scuro pelle rossa, km. 4000 vendo. Tel. 384-372.
1100 D semestrale fumo Londra interno rosso km 4500 vendo. Telefonare 870-518. A102319
1100 D semestrale vendo 800.000 bianca intatta. Telefonare 380-176.
1100 D, 1100 1956, Alfa T.I. vendiamo con garanzia. Tel. 500-836.
1200 semestrale km. 3700 blu privata, antifurto vendo. Telef. 594-953.
1400 A metano, radio, perfetta vendesi, italcar, c.so Unione Sovietica 63
1400 B ultimi bellissimo perfetto qualsiasi prova cambio rateizzo. C. Corsica 6. O250
1500 berlina semestrale, bianca, perfetta vendo privato. Telef. 396-272 ore pasti. A101130
360.000 privatamente vendo bellissima Giulietta parecchi chilometri. Facilitazioni. Telefonare 775-785.
3100 nero 1960 come nuovo vendo cedibile rateizzo. Corso Corsica 8.
2300 S coupé 1963 come nuovo privato vende. Via Monti 30.
850.000 vendesi ottima 1100 mesi '61, Lancia, via Virle 22.
850.000 vendo 1100 D semestrale blu chiaro. Telefonare 664-785 ore pasti. A100795

CICLI MOTO SPORT L. 150 per parola

LAMBRETTA motofurgone 175-200 portate 5 quintali rateazioni 9500 mensili. Auto Torino, Principe Eugenio 11. Telefonare 547-173. O687
LAMBRETTA nuovo modello rateazioni, permute, occasionissime. Agenzia Ronco, piazza Vigliardi Paraldo 6 telefono 489-743. A104577
LAMBRETTA rateazioni 20 mesi minimi anticipi. Quilaro, Principe Tommaso 37. Tel. 60-630. O485
LAMBRETTE anche senza anticipo lunghe rateazioni, massima valutazione moto usate. Pasquero, Principe Amedeo 11. O224
PICCOLI insuperati preferite motori Empolini 48 cc, trasmissione cardano; Galiaro, Principe Tommaso 37.

ANNUNCI VARI L. 150 per parola

A.A.A. ACQUISTA piume ed articoli oggetti rotanti vari. Telefonare 481-674. O399
A. TUTTE macchine cucire semicasuali mobiletti, riparazioni. Consenzio, Re Umberto 11, telefono 519-977.
A.A. OCELOT, castoro, castorino, persiano brailschwanz, visone, pellicce seminuove bellissime provenienti sfilate avendo vare occasione. Telefonare 81-032. A101624
A. BAZA Benefica, autorizzata, chiaroveggente, fluido bioradiante, radiestesista, diplomata. Telef. 374-824, Borretti. A101886
A. OCCASIONE, scrivanie, tavolini, sedie per ufficio come nuove vendesi. Telefonare al 513-251 ore ufficio.
A. PELLICCE assortimento, lavorazioni accurate, prezzi convenientissimi. Cambi, facilitazioni. Corte, Mazzini 38, telefono 81-592. O628
A. SCOMBERIAMO CANTINE LOCALI ACQUISTANDO BOTTAMI DEGLI ETTI EARL. TEL. 483-137, 485-440
A Parigi quattro giorni, in treno partenza 31-10 sono Lire 38.000, in aereo 52.000. Agenzia Viaggi Franco Rosso. Telef. 278-493. A97710
A 60.000 attico metallico completo di scaffale scrivania dattilo sedia spaghetto. Rappresentante Marco Polo 19. O408
ABBIAMO bellissime cucine sedie tavoli tavolini tipelli piani tavoli, scaleplati, capre, lavorazione pressi imbattibili. Magazzini Fidati, corso Duca 58 A. A99180
AFFARONE vendo bellissima camera letto nuovissima, Telefonare 874-002.
AFFARONE vendo bellissima camera letto 165.000, tinello poltrone 85 mila. Telefonare 882-398.
AL Mobilificio Unversi via Garibaldi 26 (interno) troverete il più completo assortimento di mobili. Facilitazioni. O581
ALLA fabbrica portacarpe, armadi metallici bagno, balcone da 8000, S. Giulia 85. O250
ALLEVAMENTO sportivo pastori tedeschi cede cuccioli alta genealogia, selezione, pedigree Lof, figli soggetti premiati. Telefonare 859-209.
ARMADI, guardaroba lacche e noci small, camere letto, Frateli Crepaldi, fabbricanti specializzati. Passalacqua 6, telefono 521-913. O388
ARREDAMENTO completo grande alloggio privato vende causa trasferimento. Telefonare 70-956.
ARREDATEVI, Casa del Mobile, casa del risparmio, assortimento imponente in ogni stile. Facilitazioni. Via Bogino 4, Torino. O167
ATTENZIONE! Camere letto poltrone lavabili 2 porte 135.000, 4 porte 195.000, 6 porte 225.000, armadi 30.000, materassi e molle 15.000, turche, sedie, tutto per la casa; ritiro mobili usati. Formentini, via Lanino 9 angolo via Cottolengo, tel. 238-705.
ATTENZIONE macchine scrivere calcolatrice completmeter vendesi prezzi imbattibili. Corso Grosseto 73. Telefonare 500-825. A100738
ATTENZIONE, matrimonisti 95.000, cucine 39.000, Principe Amedeo 11, Lagrange 29 (cortile). O955
BELLISSIMO spoglio guardaroba 44-46 vendesi. Telefonare 544-306.
CANDY automatica 5 kg. semiuovo lustro garanzia vendo causa trasferimento. Telefonare 630-193.
CESSANDO attività liquido mobili cherosene, cucine gas, legna, mobili metallici. Mercadante 49/10.
COPIE Essetel bellissimo esemplare vendesi causa partenza. Telefonare 652-406. A102379
COMPERO armadi spoglio signorile maschile usato maglierie scarpe. Telefonare 775-582. A101745
DIECIMILA sedie Cuneo, pieghevoli, artistiche, tavoli, tavolini legno, metallo. Richiedete cataloghi Alessio, Vinzaglio 5. O453
DURIO, dal 1867 migliori macchine maglierie, modelli speciali qualsiasi lavorazione, motorizzazioni, rimagliatrici, soccatrici. Massima garanzia. Insegnamenti. Assistenza. Rateazioni. Bogino 5, telefono 528-930.
ENCICLOPEDIA dello Studente come nuova vendesi metà prezzo. Telefonare 592-548. A101865
FRANCOBOLLI privato acquista. Richiede dettagliata. Serietà. Scrivere «Pubblicità Stampa 5446» — Torino».
LAMPADARI luce vecchi articoli elettrici liquido per cessazione. Bertola 31 davanti Elettricità.
LIBRERIA radiogrammofono noli guardaroba vendesi. Telefonare 581-254.
MACCHINA maglieria Dubied 10-80 occasione vendesi. Telef. 856-314.
MACCHINE maglieria Universal (Germania), Tricotex (Italia), Orion (Svizzera), Diamant (Germania), lavoro sicuro; insegnamento, occasioni motorizzati ogni marca. Cavazzi, 5, Quintino 4. O194
MACCHINE maglieria 14-100, 12-100 ed altre, vendo occasionissime. Guarnero, Monte Piatà 16. O402
MACCHINE cucire, calcolatrici ottime occasioni, noleggi. Augusta, via Cavour 6. O179
MAGLIAIE! Alto reddito? Lavoro sicuro? Super macchine automatiche Webee. Provatele. Guarnero, Monte Piatà 16. O402
MANCATA esportazione industria vendo direttamente privati tailleurs pantalone lana 9500. Tel. 655-682.
MOBILI Canti fuori e vecchi prezzi di fabbrica lunghe rateazioni. Visitare esposizione, Sant'Anselmo 1.
MOBILI ottimo stato acquistansi ufficio direzionale ed segretaria. Scrivere: «Pubblicità Stampa 5505 — Torino ».
MOBILI per ufficio legno, metallo, studi direzionali, tecnigrafi, cartoteche, macchine per ufficio. Richiedete catalogo Alessio, Vinzaglio 5.
MOBILI Cappello, vasta esposizione, garanzia, lunghe rateazioni, ritiro mobili usati. Via Garibaldi 4, telefono 521-107. O2992
MOBILIFICIO ritiro commercio vendo grandioso assortimento mobili prezzi sbalorditivi. Piazza Vittorio 3.
MOBILIFICIO S. Gaetano assortimento mobili, camere signorili semicamere prezzi convenienti. Francia 280 (angolo 74. O883
MOSTRA armadioni veneziani svariati comuni basso. Isolato 74, Pressia 280. O543
PELLICCIA ...atorino salvatico nuovissima 400.000. Telefonare 487-424 mattino ore 10. A101964
PERSIANO bianco cucciolo pulitissimo vendesi. Telefonare 259-692.
PIANOFORTI occasioni primarie marche vende compro. Camoglio, Po 20, telefono 682-798. A101791
PIUMA d'oca e gallina usata compro. Telefonare 483-137, 488-440.
PRIVATO vende lussuosa camera barocco veneziano mobili metallo cucina americana varie. Telefonare 583-681 dopo ore 19. A101723
RISPARMIERETE acquistando direttamente da fabbricanti in Brianza mobili, salotti. Telefonare 210-715.
RITIRIAMO VECCHIE CUCINE O STUFE LEGNA CARBONE IN CAMBIO DI MODERNE STUFE A KEROSENE MIGLIORI MARCHE, GRIMAUD, CORSO FIRENZE 17, TELEFONO 273-858. O506
SINGER, altre marche, nuove, occasioni, riparazioni, accessori, cambi. Canavesio, Re Umberto 11, telefono 519-977. O994
SPOSI arredatevi economicamente in case sole, tinelli, matrimoniali. Cesare, via S. Donato 74, tel. 480-810.
STUFE kerosene gas avviamento elettrico. Tramar, S. Martino O/H, telefono 519-503. O632
SVENDO pelliccia cavallino color miele taglia 46. Telefonare 868-024.
TELEVISORI mobili elettrodomestici lunghissime rateazioni anche senza anticipo. Telefonare 888-833.
TELEVISORI migliori marche modelli 1965 vendo 58%. Sejo contanti. Telefonare 877-032, 62-501.
TENDE scorrevoli verticali divisori per tinello cucinino Hermon, via Galliari 2 bis, telefono 688-979.
TRE comptometers vera occasione vendiamo prezzi realizzo 35.000, consigliate addestramento lavori di consiglio a domicilio, ottimamente impieghi immediati. Cartolibreria Biglia, Forniture per ufficio, Litografia, corso V. Emanuele 102, telefono 511-375 Torino. 25455
VENDO cantalupos con veri scatti capelli toupet postiches. Lupanello, piazza Lagrange 1. A102239
VENDO pastore tedesco 1 anno. Telefonare 367-338. A101628
VENDONSI cuccioli tipo Collie (Lassie) a privati. Tel. 681-428, 888-905.
VISITATE esposizione permanente fabbrica poltrone Regina, cavalcavia corso Francia, tel. 704-975. Salotti armadioni, mobili svedesi, cameroni bravettato Regina. 25649
35.000 vendesi stufa Cimes 2252. Telefonare 271-036. A103108

Però il bitter dev'essere

CAMPARI

Ah! questo sì!

CAPANNONI
STABILIMENTI
TETTOIE
STALLE

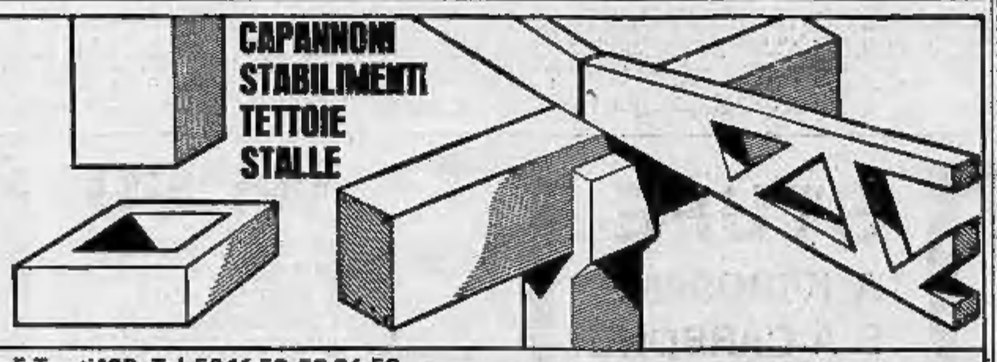

EDILIAS di Riganti & C. Torino - Corso F. Turati 108 - Tel. 58.16.59-59.06.59 Milano - Via Dei Transiti 25 - Telefono 25.22.84 STRUTTURE PREFABBRICATE IN C.A.

I NEGOZI DELLA CORTESIA

ABBIGLIAMENTO
A. FANTACCINI: Unica Sede via Po, 87.
A. M. ALLORA: Via Nizza 9, telefono 60.922
ASCOT: Via S. Francesco d'Assisi 13
DAMINA: Via S. Quintino 4, telefono 537.551
DURANDO: Via Roma 77
Piazza Sabotino 1, unica filiale in Torino
LA BOTTEGUCCIA: Via San Tommaso 18, telefono 544.219
LA MODA: Via Garibaldi 4, telefono 546.378
MARUBI: Via Roma 343
Piazza Statuto 24
Via Monginevro 18
Via Nizza 185
Via Chiesa della Salute 35
MASTER: Via Nizza 83
Piazza Statuto 10/a
Via Garibaldi 17
Via Madama Cristina 16
Corso De Gasperi 46 (ex Orbassano)
Boutique: Via Roma 362
TRUCCI (confezioni): Via Garibaldi 2
TRUCCI (tessuti): Via Garibaldi 3

ARTICOLI REGALO
LA TORINESE PROFUMI: Via Doria 8, telefono 51555
PROCHET: Via Pietro Micca 8

ARTICOLI SPORT
MELANI Sport: Via Cavour 8 ang. v. Lagrange
ONNISPORT: Piazza Carlo Felice 40 angolo piazza Paleocapa

CALZATURE
BIBI Calzature: Via XX Settembre 65 angolo via Barbaroux - BIBI: Via S. Dalla 3/c

DISCHI
IL DISCOBOLO: Via Volta 3, telefono 537.531

ELETTRODOMESTICI
Fratelli LOTTI: Via Massini 31

FORNITURE IGIENICO-SANITARIE
LORENZINI Pietro: v. Pr. Amedeo 29, t. 80.810

GIOCATTOLI E MODELLISMO
FANTASYLAND: Via S. Teresa 6, tel. 547.908
LALLA e MILLY: Corso Peschiera 210 (Esposizione: corso Peschiera 278)

MAGLIERIE
SETTE MORRA: Via Corte d'Appello 13 (fronte Tribunale)

MOBILI
CASABELLA: Via Garibaldi 4, tel. 521.102.
S. DOMENICO: v. Milano ang. v. S. Domenico 4
VINO VINI: p. Vittorio 3; strada Torino-Chieri

PELLETTERIE
FIORI LUIGI: Via Po 2

PELLICCERIE
F.lli BIBERGH: v. S. Franc. da Paola 18, t. 65.829
Corso V. Emanuele 19, t. 655.178

PIANOFORTI
CHIAPPO: Piazza V. Veneto 18, telefono 81.542
PIATINO: Via Po 8, telefono 530.257

PIZZI - RICAMI
PONTE DEI PIZZI: via delle Orfane 2

PROFUMERIE
LA TORINESE PROFUMI: v. Doria 8, t. 510.988
SERVETTI e C.: Via Rodi 1

TUTTO PER L'INFANZIA
MODARIMBI: Via Rodi 3, telefono 40.724

LICEO LINGUISTICO "INTERPRETARIATO"

Autorizz. Ministero Pubblica Istruzione

Scuola per una perfetta preparazione linguistica e per la carriera di TRADUTTORE - INTERPRETE

Informazioni presso il Segretariato della Scuola
Via Dorio Alberto 18 - TORINO

FIRPI viaggi

proposte

AI CACCIATORI:
battute alla lepre ed al fagiano in Cecoslovacchia ed in Jugoslavia, partenza giornaliere in aereo propria, partenza speciali in aereo a prezzi convenientissimi;

IL CLASSICO VIAGGIO A PARIGI
in treno, partenza 31 ottobre - 4 giorni completi di permanenza - tutto compreso, albergo e pasti, visite, assistenza; quota L. 39.000;

ED A TITOLO DI PROPAGANDA
primo volo, con aereo Alitalia da Torino a Milano e ritorno - partenza tutti i sabati e tutte le domeniche di ottobre L. 5000 con la visita di Milano in autopullman compresa.

INFORMAZIONI, PROGRAMMI E ISCRIZIONI:
PIAZZA CARLO FELICE, 85 - TELEFONO 553.480

a GENOVA
GLI AVVISI ECONOMICI
e tutte le
INSERZIONI PUBBLICITARIE
per LA STAMPA
e STAMPA SERA
si ricevono in
VIA 12 OTTOBRE 186/r
Telef. 595.632